

MONUMENTOS ARQUITECTÓNICOS DE ESPAÑA.
PROVINCIA DE TOLEDO.

ARTE CRISTIANO.

ESTILO OJIVAL.

CONSTRUCCIONES RELIGIOSAS.

Detalle de un machón del ábside.



Detalle de un machón de la nave central.

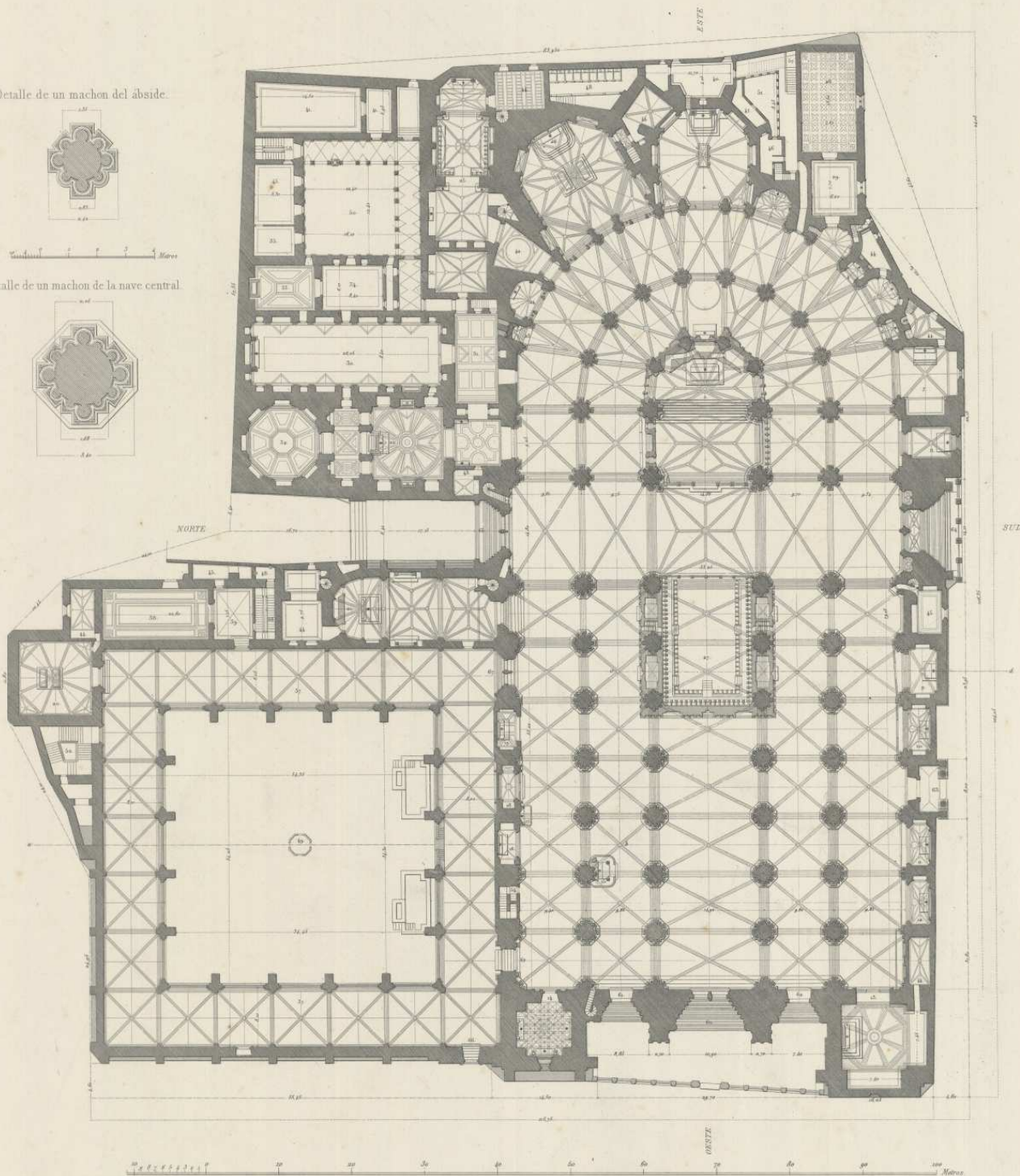

0 10 20 30 40 50 60 70 80 90 100 Metros

- | | | |
|---|---|---|
| <p>Capillas.</p> <ol style="list-style-type: none"> 1. Capilla mayor. 2. C. de S. Rufino. 3. C. de la Trinidad. 4. C. de S. Gil. 5. C. de S. Juan. 6. C. de S.º Blas. 7. C. de Reyes viejos, ó de la S.ª Cruz. 8. C. de S.º Lucas. 9. C. de S.º Eugenio. 10. C. de S.º Martín. 11. C. de la Visitación. 12. C. de la Adoración de los S.ºs Reyes. 13. C. Mozárabes. 14. C. de la Torre ó de Canónigos. 15. C. de la Piedra ó de la Doctrina. 16. C. del Cristo de las escharas. 17. C. de la Casa antigua. 18. C. del Buenhombre. 19. C. de los Dolores. 20. C. de S.º Blas. 21. C. de S.º Blas. 22. C. de S.º Blas. 23. C. de la Virgen del Sagrado. 24. C. del Cristo de la Columna. 25. C. de S.º Lovelada. | <ol style="list-style-type: none"> 26. C. de Reyes nuevos. 27. C. General de Santiago ó de D.º Alonso. <p>Departamentos principales</p> <ol style="list-style-type: none"> 28. Coro. 29. Sala Capitular ó de Cabildo. 30. Archivo de Cabildo. 31. Sacristía mayor. 32. Administración. 33. Ochavo. 34. Pisos de la Custodia y otras alacías. 35. Vestuario. 36. Contaduría de Hacienda. 37. Depósito de los libros de Coro. 38. Claustro. 39. Sala de Cabildo de verano. 40. Archivo de Cabildo. <p>Departamentos secundarios</p> <ol style="list-style-type: none"> 41. Sala de Cabildo de Inocencios. 42. Guardarropa. 43. Entrada á la Capilla de Reyes nuevos. 44. Sacristía de Doctores. 45. Sacristías nuevas. 46. Archivos. 47. Despacho del Repartidor de Coro. 48. Archivo. | <ol style="list-style-type: none"> 49. Comunas. 50. Pablos. 51. Pablos del Claustro. 52. P. de la Contaduría de Hacienda. 53. P. del Levant. 54. Escuelas principales. 55. Escuelas de Tránsito. 56. E. de la Biblioteca. 57. E. del Prolato. 58. E. de la Torre. 59. E. de la Contaduría de Obra. 60. E. del Levant. 61. E. del Archivo. 62. E. del Rey. <p>Portales</p> <ol style="list-style-type: none"> 63. Puerta principal ó del Perdón. 64. P. de la Torre. 65. P. de Escribanos. 66. P. de la Obra ó Puerta Llana. 67. P. de la Iglesia ó de los Leones. 68. P. del Rey ó de la Bría. 69. P. del Prolato. 70. P. del Claustro. |
|---|---|---|

Superficie de la sala que abraza la Iglesia y todas sus dependencias. 14028,16 metros cuadrados.

PLANTA DE LA SANTA IGLESIA PRIMADA.
(TOLEDO.)

S. Vignola y Gerónimo del.

E. Stüler grab.