

MADRIDEJOS.

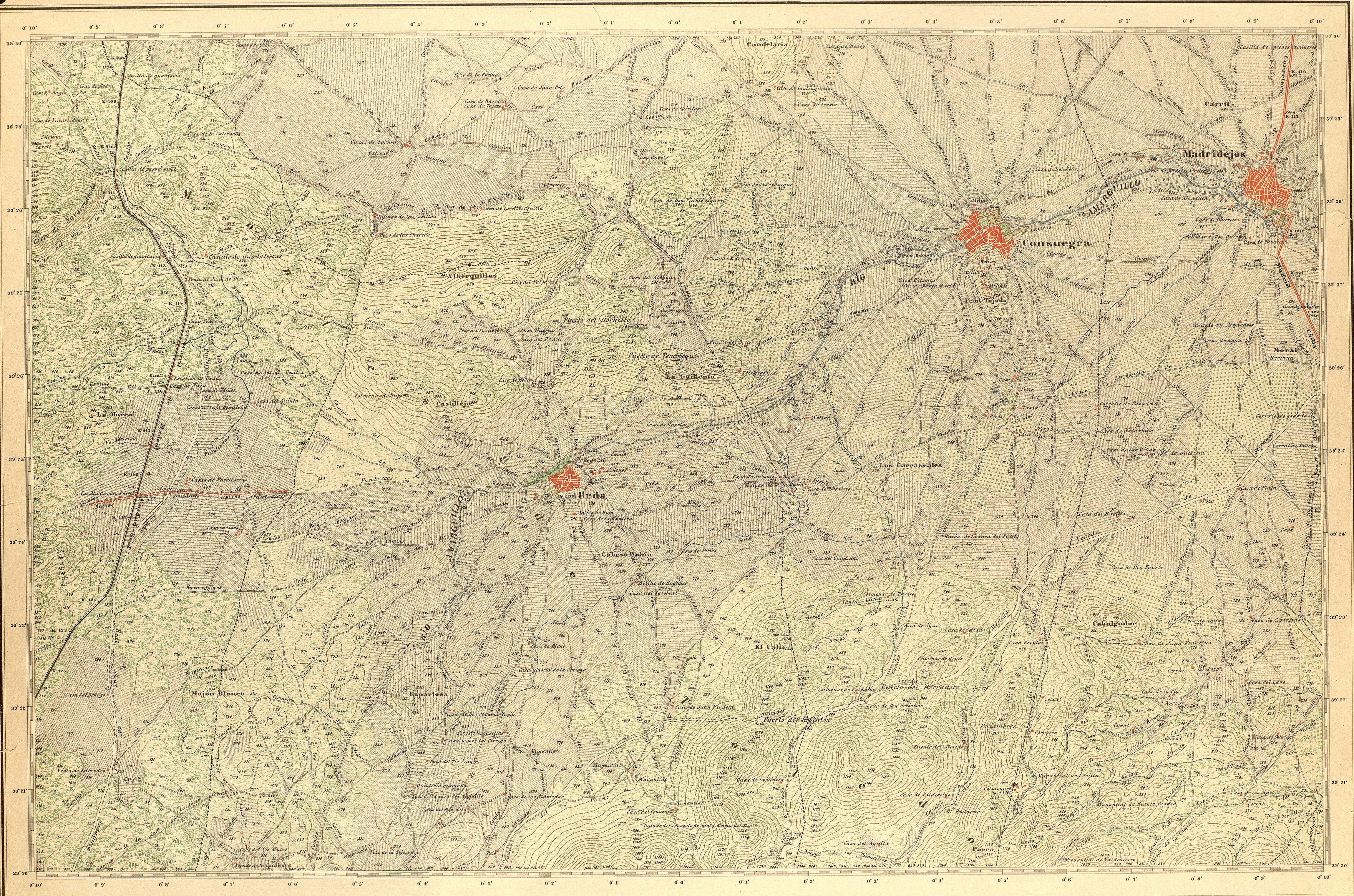

La red geodésica de 1^o orden por Jefes y Oficiales de Artillería, Ingenieros y Estado Mayor.
Las redes geodésicas de 2^o orden y de 3^o y la topografía por el Cuerpo de Topógrafos.

Litografía del Instituto Geográfico y Estadístico. E. Soria grabó.

Escala de $\frac{1}{50000}$

Formado y publicado por el Instituto Geográfico y Estadístico, bajo la dirección del Excmo. Sr. Mariscal de Campo Don Carlos Ibáñez e Ibáñez de Ibero, Director general. Año de 1886.

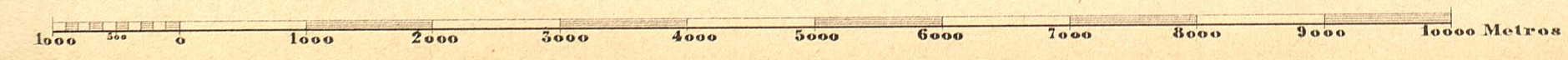

Las altitudes se refieren al nivel medio del Mediterráneo en Alicante.