Curso de Verano

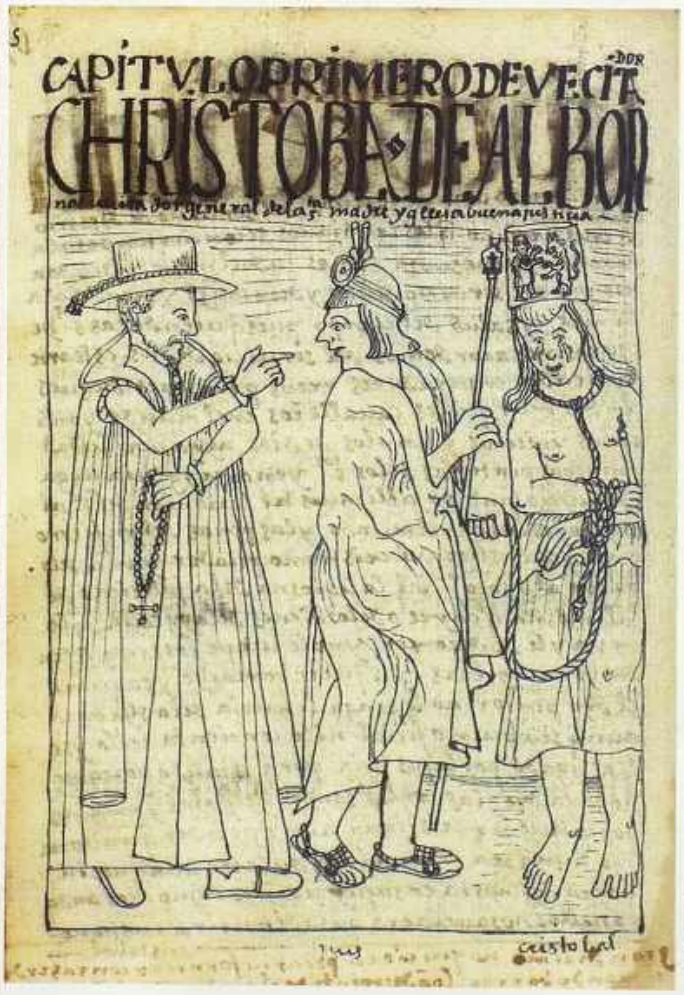

Entre la religiosidad y la superstición

Creencias y prácticas en en el Mundo Hispánico (siglos XV-XVIII)

PROGRAMA

Lunes 27 de junio

Mañana

10'30: Inauguración del Curso
11'00: Prácticas religiosas en el Toledo bajomedieval, María José Lop Otín, UCLM
12'00: Pausa
12'30: La religiosidad en el Concilio Provincial toledano de 1582, Alfredo Rodríguez González, Archivo Capitular de Toledo
13'30: Coloquio con los ponentes

Tarde

17'00: Colecciones de milagros y devoción mariana, J. Carlos Vizuete Mendoza, UCLM
18'00: Malas vidas: superstición y demonios del hampa en la España barroca, María Tausiet, CSIC
19'00: Coloquio con los ponentes

Martes 28 de junio

Mañana

10'30: Fiestas barrocas en el Mundo Hispánico: Toledo y Lima, F. Javier Campos y Fernández de Sevilla, RCU María Cristina-UCM
11'30: Pausa
12'00: El debate sobre la superstición y la fiesta en la España del siglo XVIII, Fernando Martínez Gil, UCLM
13'00: Coloquio con los ponentes

Tarde

17'00: La obra del padre José de Arriaga y la extirpación de la idolatría en el Perú, Henrique Urbano, U. San Martín de Porres, Lima
18'00: La extirpación de idolatrías en el arzobispado de Lima en el primer tercio del siglo XVII, Juan Carlos García Cabrera, U. San Martín de Porres, Lima
19'00: Coloquio con los ponentes

Miércoles 29 de junio

Mañana

10'30: Maleficios y exorcismos, Gerardo Fernández Juárez, UCLM
11'30: Pausa
12'00: Mesa redonda: La edición de las fuentes, Gerardo Fernández Juárez (moderador), Henrique Urbano, Fernando Martínez Gil, Juan Carlos García Cabrera.
13'00: Coloquio con los ponentes
13'30: Clausura del Curso

Organiza el Vicerrectorado de Extensión Universitaria

UCLM UNIVERSIDAD DE CASTILLA-LA MANCHA

Con la colaboración de :

DIPUTACIÓN DE TOLEDO