Excmo. Ayuntamiento de Toledo

ARCHIVO MUNICIPAL

Servicio:

Sección/Negociado:

Exp./Año:

Sección:

Subsección:

Serie:

Código C. Clasificación:

DATA: 1580 - 1582. Toledo.

DESCRIPCIÓN:

Registro de los moriscos libres de la ciudad de Toledo, alistados por parroquias, realizado por orden de Fadrique Portocarrero Manrique, su corregidor, con expresión de sus nombres, su edad y, en muchos de ellos, de su descripción física, su lugar de origen y su oficio.

SIGNATURA: 1686/10

OBSERVACIONES: Papel [140] hojas.

Cuaderno 11º

mo

Lista y Registro de
del Reyno de granada ffe
Don fadaque Por to carrero man Duque
o Regidor que fue desta ciudad el año
de

1580 años

(4)

Ante

Sm mor de Los ayuntamtos de 2do

Como se llamas de Pablo

1		
2		
3		
4	43	
5	21	24
6	45	45
7	69	53
8	12	42
9		68
1		232

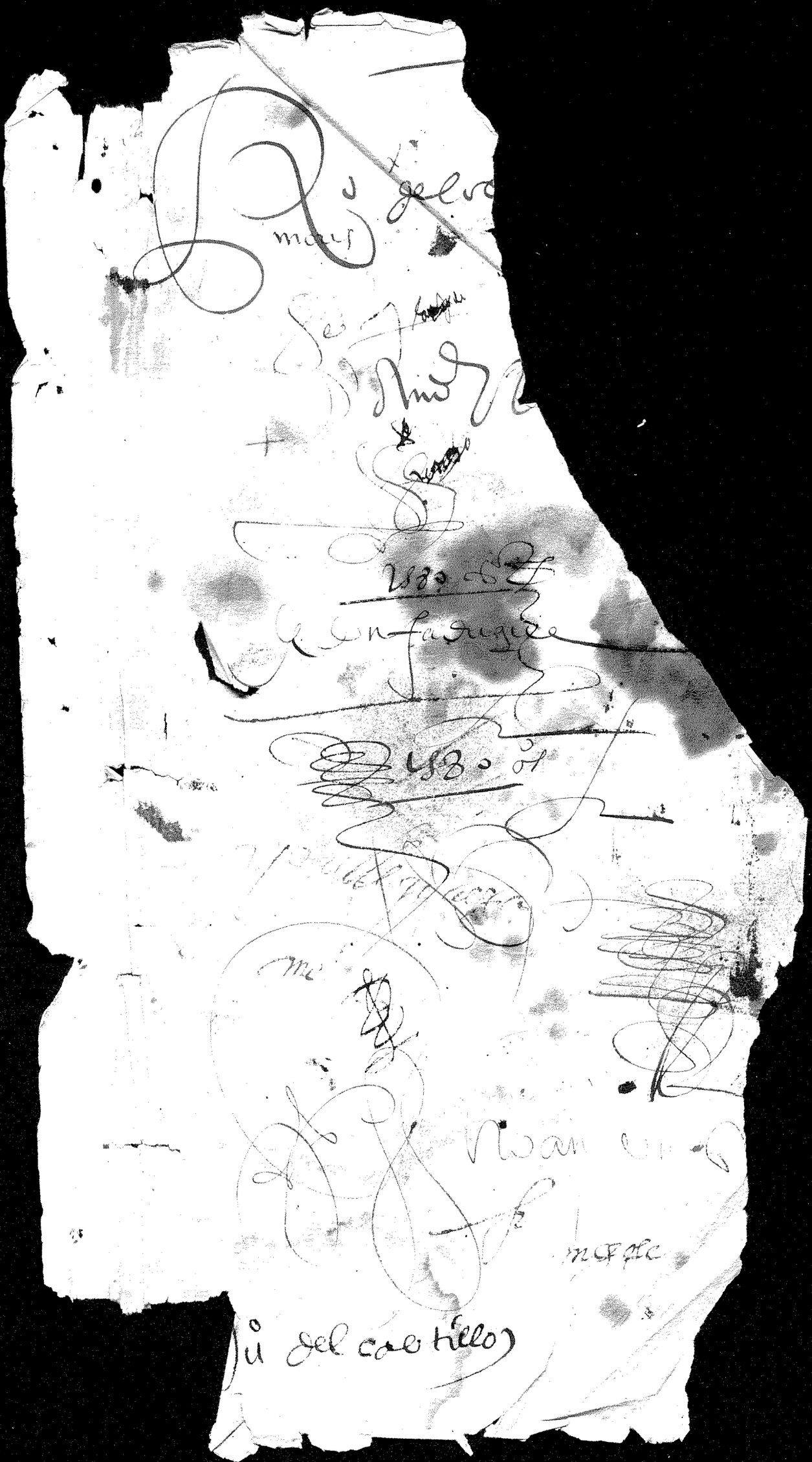

14

Ysidro

Juº de morales

[illegible] de morales [illegible] de [illegible]
[illegible] de [illegible] natural de [illegible] de [illegible]
[illegible] de [illegible] de [illegible]
[illegible] moreno de [illegible] [illegible]
[illegible] carrillo [illegible] natural
de [illegible] [illegible] [illegible]
[illegible] de [illegible] de [illegible]
[illegible] de morales [illegible]
[illegible] [illegible] [illegible]
[illegible]

14

Ysidro

Jermo de avila

Jermo de avila / [illegible]
de [illegible] natural de [illegible]
[illegible] de [illegible] [illegible] de
[illegible] de [illegible] de [illegible]
[illegible] / de [illegible] [illegible]
[illegible] / [illegible] [illegible] [illegible]
natural de [illegible] de [illegible]
[illegible] [illegible] [illegible]
[illegible] [illegible] [illegible]
[illegible]

4

Ysidro

Juº [illegible]

Juº [illegible] [illegible] [illegible] / barbero [illegible]
[illegible] [illegible] [illegible] [illegible]
[illegible] [illegible] [illegible] natural de
[illegible] [illegible] [illegible] [illegible] de [illegible]
[illegible]

1

Ysidro

Diego [illegible]

Diego [illegible] natural de [illegible]
de [illegible] [illegible] de [illegible] [illegible]
[illegible] de [illegible] [illegible] barbero [illegible]
[illegible] [illegible] [illegible] / [illegible]
[illegible] de [illegible] [illegible] [illegible]
de [illegible] [illegible] de [illegible] [illegible]
de [illegible] / [illegible] de [illegible] [illegible]

4

Ysidro

Fran.co Zaragoza

Fran.co Zaragoza natural de [illegible]
de [illegible] [illegible] [illegible] de
[illegible] [illegible] [illegible] [illegible]
[illegible] [illegible] [illegible] [illegible]
[illegible] natural de [illegible]
de [illegible] de [illegible] de [illegible]
[illegible] [illegible] [illegible] [illegible]
[illegible] [illegible] [illegible]

4

Sa nicolas — Miguel de Escobedo de hedad de de veynte e cinco años una señal en la frente el lado y izquierdo moreno de Rostro lampino que asiste con Ysabel de Torre es natural de Orgiba

Miguel de Escobedo

Sa Pº — Bartolome Partal capatero de hedad de sesenta años viudo tiene un hijo que llamada Miguel Partal una señal en la mano y izquierda caño de mediano cuerpo

Bartolome Partal

Sa tiago — Damian Partal su hijo zapatero de veinte años natural de Granada

Sa tiago — Zacarias de Mendoza tejedor de tropelo de cuarenta años caño un de dimenos de la mano y izquierda es viuda

Zacarias

Sa ysidro — Hernando Lario de mes de quarenta años de buen cuerpo moreno de Rostro

Hernando Lario

Ysabel de Molina su muger natural de Motril una señal en la nariz de la pierna de quarenta años

Sa lorenço — Zebrian de Morales a Calcan de quarenta años de buen cuerpo las unas de las manos comidas y el bira

Zebrian de Morales

Hernandez su muger del Rio de Almeria de la Cuchilla de Hecas un niño de un mes que se llama Luys un lunar en la barba el lado y izquierdo

Sa ysidro — Diego Perez trabajador de el mar que sale de Cuchete de la Teyra de Hecas de mediano cuerpo una señal en la frente el lado y izquierdo y Angela su muger de buen cuerpo de Vecina

Diº Perez

Samuel

s. Antygoa

Mo de 1 años

Gallarenes

Ambrosio de Casa

Egipcianes

Vasallo de Mart

S. Egipcianes

Lorenço de Herrera

S. Egipcianes

Lorenço de Herrera

S. Egipcianes

Lorenço de Herrera

12

8 ysidro — y a Alonso de Muriel(?) ... de cinquenta y cinco años ... natural de ... Isabel ... Armenta(?) ... natural de ... [illegible]

Isabel de Maiyera(?)

8 ysidro — y Diego ... a Catalina de Uceda(?) ... de buen cuerpo ... con ... Mari ... de buen ... de ... [illegible]

Antonio Roman

8 ysidro — una ... de Murcia(?) a Catalina ... natural de ... de ... [illegible] ... y Isabel de ... [illegible] ... de Caravaca(?) y Sebastian de ... [illegible]

Miguel de Minaya

+ ysidro — y Francisco de Ribera(?) a Catalina ... de ... [illegible] ... natural de ... [illegible]

Mateo de Orbera(?)

4

6

4

4

4

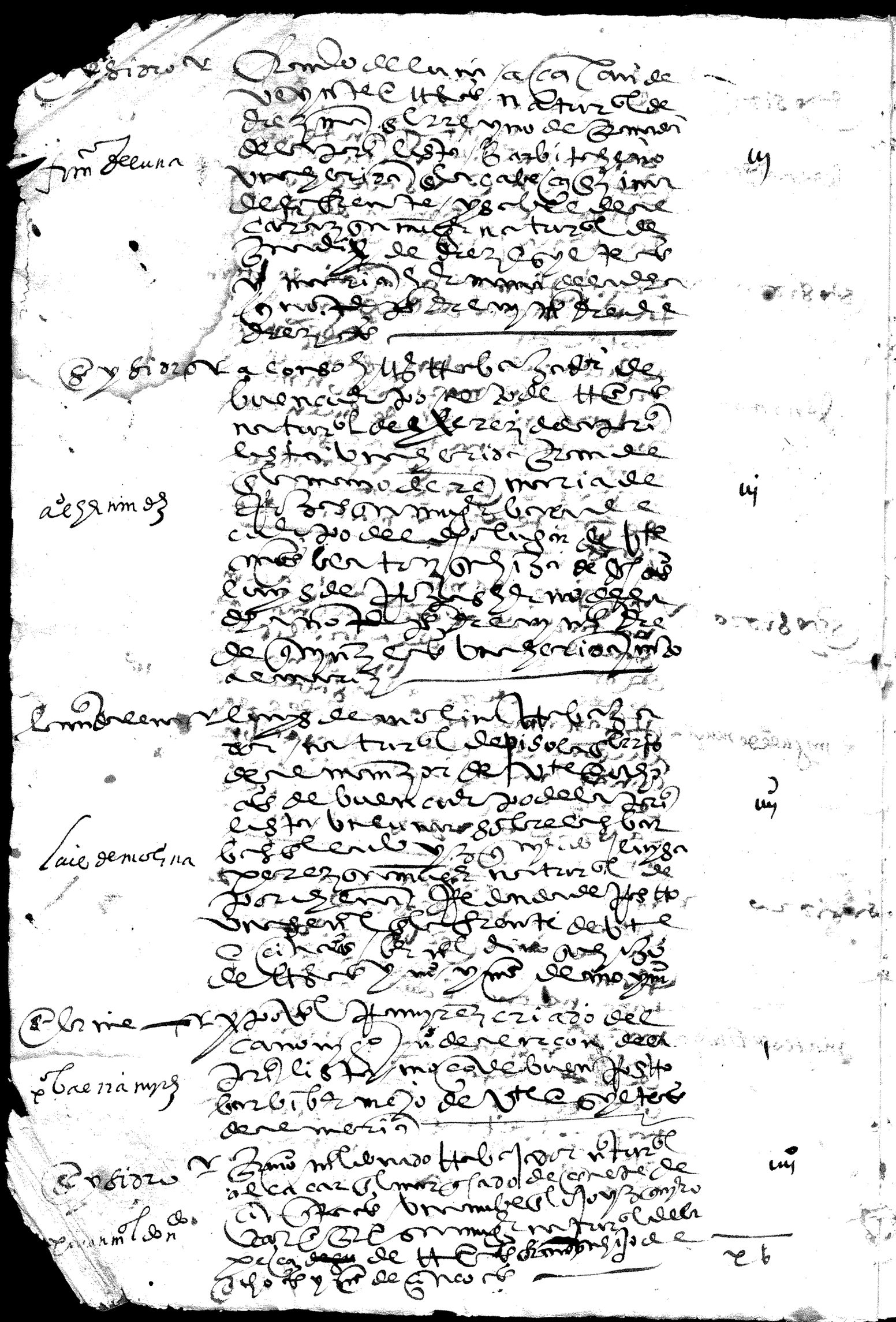

Santiago — Lorenço Martinez labrador de carriço natural de Guadix vezino de [illegible] de [illegible] [illegible] Tarifa [illegible] 12

Lorenço [illegible] [illegible] alguacil de [illegible] [illegible] de [illegible] padre de [illegible] [illegible] de [illegible] [illegible] un [illegible] [illegible] Diego [illegible] [illegible] y Maria [illegible] [illegible] m

S. Ysidro — Fran^co de Aguilar a[illegible] natural de Guadix de [illegible] años de [illegible] [illegible] [illegible] [illegible] de [illegible] de la [illegible] [illegible] de Aguilar [illegible] 6

Fran^co de Aguilar — [illegible] de [illegible] [illegible] de [illegible] años [illegible] de [illegible] [illegible] [illegible] de [illegible] [illegible] de [illegible] [illegible] [illegible] [illegible] seis de cinco [illegible]

S. Ysidro — [illegible] [illegible] [illegible] de [illegible] natural de [illegible] de cinco [illegible] [illegible] de [illegible] [illegible] [illegible] natural de [illegible] [illegible] de [illegible] [illegible] [illegible] de cinco [illegible] my

S. Ysidro — [illegible] Morales [illegible] [illegible] natural de [illegible] de [illegible] de cinco [illegible] [illegible] [illegible] [illegible] de Morales [illegible] [illegible] de [illegible] [illegible] [illegible] [illegible] [illegible] carriles [illegible] de [illegible] de buen [illegible] de doze [illegible] [illegible] [illegible] [illegible] [illegible] [illegible] [illegible] [illegible] [illegible] [illegible] by

Garcia de Morales

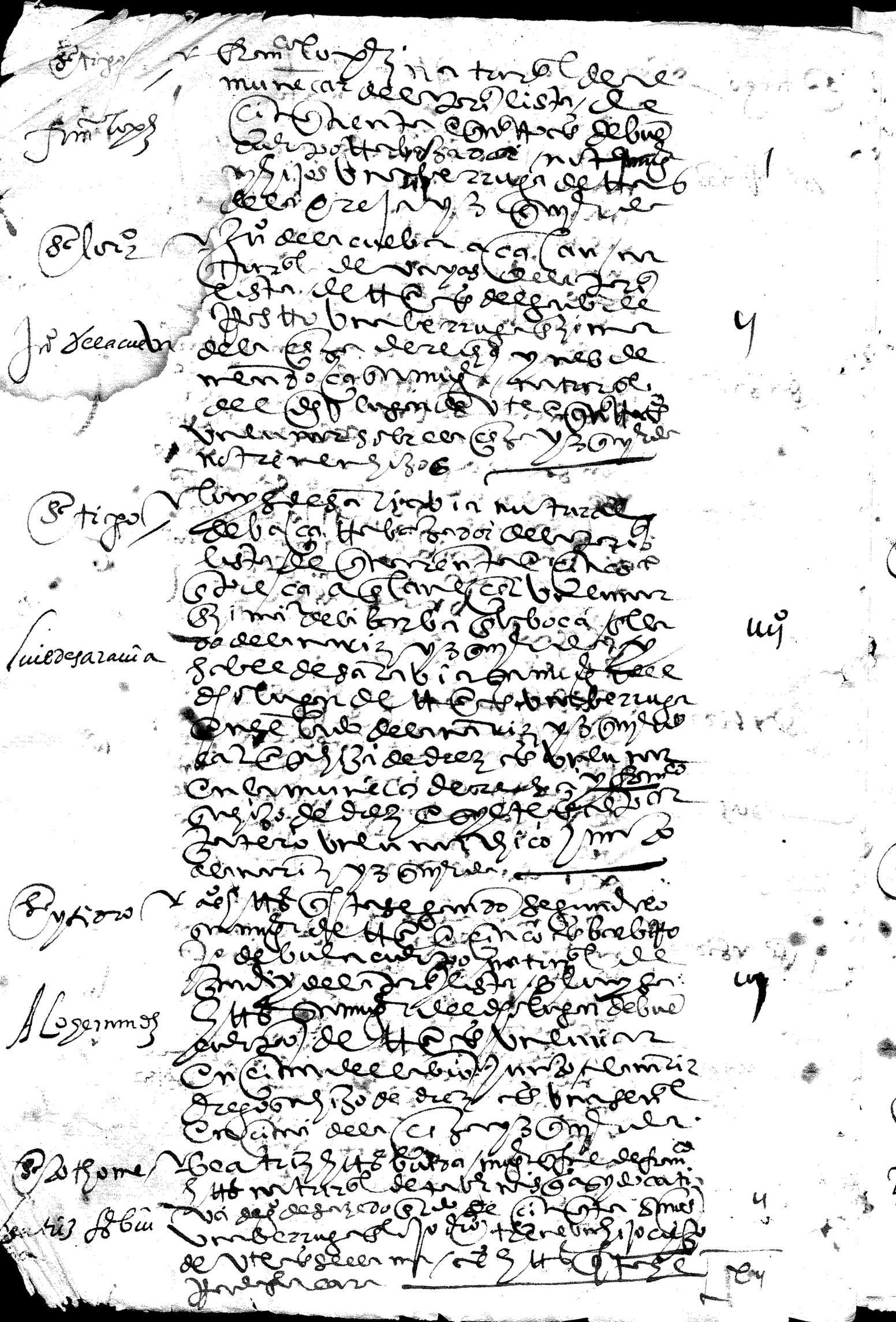

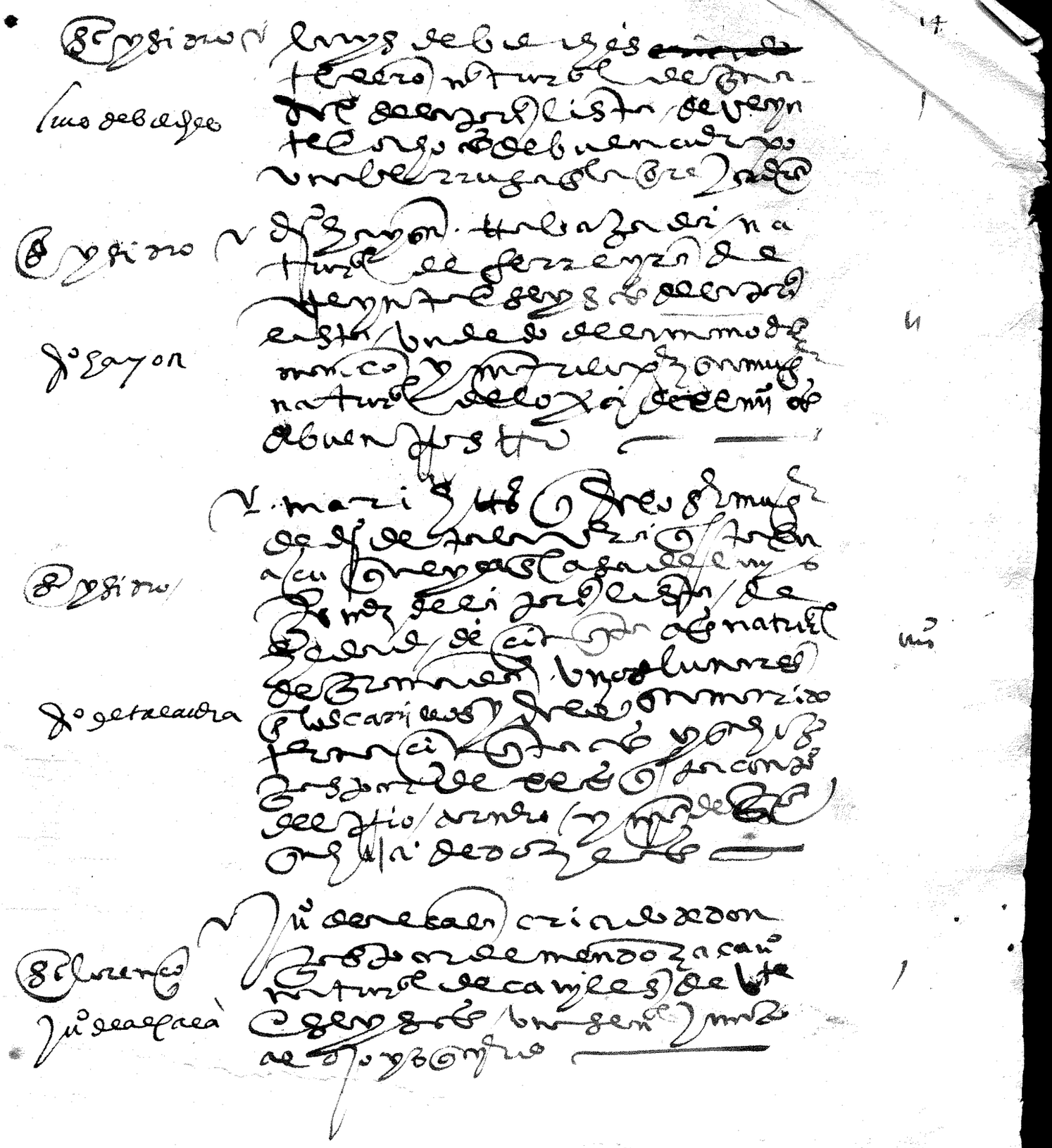

santiago / sebastian hernandez de
sebastian / barrio bonolero de hedad de cinquenta
años mediano de cuerpo entrecana

santiago / gerónimo de baeça tratante tendero de treynta
y ocho años natural de guadix que tiene una
señal de herida en la frente y una
berruga entre las dos cejas
mº / su muger ysabel de guadix natural
gerónimo de baeça / de treynta y ocho años alta de cuerpo y
tiene dos hijos gabriel de baeça de diez y
seys años con una señal en la garganta
y mª de hedad de onze años

santiago / francisco lopez natural de guadix pecador
de hedad de cinquenta años alto de cuerpo la
barba cana

santiago / ysidro / alfaxardo natural del marquesado
de cenete casado de guadix de sesenta y cinco
años de buen cuerpo
mº / y catalina garcia su muger de sesenta y cinco años y
juan su hijo de hedad de cinco años

santiago / ysidro / lope de alcaraz / lope de alcaraz acacan del marquesado de cenete de cinquenta años moreno de
rostro de buen cuerpo y mª de aguilar
su muger de treynta años vezina del
marquesado de cenete

santiago / ysidro / diego de mendoça vezino de granada de
sesenta años marco de anbas manos
diº de mendoza / y su muger gerónima natural de granada
de quarenta años y brianda su hija de
catorce años

santiago / gerónimo de montoya / gerónimo de montoya vezino de granada carpintero de cinquenta y seys años la barba
entrecana alto de cuerpo lope de
montoya su hijo de quinze años tiene muger
y esta mala

santiago / ysidro / diº de 2 / diego de toledo texero natural
de granada y se le murio la muger

de quarenta y quatro años con una
berruga debaxo de la barba y tiene
dos hijos que el uno se llama fe-
li[illegible] de [illegible] de [illegible] de [illegible] y el
otro sebastian de [illegible] de catorçe años

S. ysidro
Bermejo de murçiana
n

Bermejo de murçia natural de granada
cortelano de hedad de sesenta y cinco
años tuerto de un ojo y dixo que tiene
su muger tres meses en la cama y
bibe a san ysidro

S. tiago
zacarias fs

zacarias hernandez natural de
granada de hedad de setenta años tuer-
to del ojo dro

S. ysidro
rrafael de sevilla

rrafael de sevilla natural de
mecina de barbaron de veinte y quatro
que tiene en la parte de arriba dos dientes me-
nos y con tres señales de herida
en la cabeça y ysabel banegas su
muger natural de finana tiene su
madre consigo que se llama maria ba-
negas de finana de treynta y cin-
co años morena de rostro y alta de cuer-
po su hija tiene una señal de me-
dio a medio en la frente y tiene
un hijo que se llama [illegible] en servicio
de martinez y dixo ser de hedad
de quince años es hijo de maria banegas

S. ysidro
miguel puegar

miguel puegar acacan natural
de mecina de barbaron de treynta y
nueve años alto de cuerpo la barba
entrecana y leonor lopez su muger
natural del mesmo pueblo de
hedad de quarenta y nueve años que tiene
faltos los dientes de arriba tiene
dos hijos que el uno se llama gar-
çia de diez y seis años con una señal
en la frente y el otro al de hedad
de catorçe años tiene una señal de he-
rida en la cabeça

S. ysidro

rrafael maldonado natural

Ria Salem Ldon

mj

del marquesado de Cenete
trabajador del campo de
Yseysas y Lucia de Alcubas su muger
de vte y nro no tienen ninguna
tienen consigo a su madre que se lla
ma mª de segura y dixeron estar a
listados en esta ciudad en la prª lista

Sn Tiago
Franco Fdz
mj

Franco Hernandez natural de Baca de
hedad de vte y dos años barbi poniente
de medio año cuerpo y dixo es
tar a listado en esta ciudad en
todas las listas y luysa de ante
quera su muger de diez y nueve años
con una niña hija suya de un mes

Sn Ysidro
Garcia de Bargas
mº

Garcia de Bargas natural del mar
quesado de Cenete de hedad de
vte y ocho años de los de la prª lista
en rdo y Ysabel Lopez su muger
de hedad de vte y dos años con dos niños
la una mª de hedad de cinco años y
Ysabel de año y medio

Sn Tiago
Dº Fdz
b

Diego Hernandez natural de Zine
Alguacil en Ronda trabajador
del campo de Sesto y con una be
rruga junto a la nariz a listado qua
tro veces con esta mª Sanchez su
muger de treynta años tiene tres hijos
Franco de hedad de catorce años y Sebas
tian de diez años y mª de hedad de sie
te años y Ysabel de tres meses

Sn Tiago
Alº Fdz
mj

Alº Hernandez trabajador del campo
natural de Tierra de Ronda a lis
tado dos veces en rdo de vte y seys años
moreno de rostro de pocas bar
bas y Ynes de Pastor su muger
natural del marquesado de
treynta años y Diego su hijo de hedad
de año y medio

Ay

S. Ysidro — baltasar de la puerta natural de Xerez del marquesado de
bacsar de la puerta — cenete de vte y cinco años alcalde
de pocas barbas del grado de
mº — rosto y pocas barbas alistado
en rrº en todas las listas
y le onor del castillo del mesmo
lugar su muger con dos hijos mª de
hedad de [illegible] y ysabel de
cinco años

S. Ysidro — sebastian de cuenca natural
dentro de granada hallo alis
sebastian de cuenca — tado en rrº de vte y ocho años de
mº — pocas barbas y ysabel de ro
zas su muger de diez y nueve años
natural de granada

S. tiago — fran.ca hernandez natural de baca
fran.ca fr. — alistada en rrº de hedad de sesenta
años que tiene los ojos malos y diego
mº — hernandez su hijo al pargatero
de diez y nueve años que en poco
a barbar

S. Ysidro — Juº de ribas natural de calahorra
del marquesado de cenete tra
vajador de treynta años alistado en
rrº bizco de un ojo y beatriz de
mº — miguel castaño su muger de
treynta y cinco años alta de cuerpo
dos hijos miguel de quatro años y
ysabel de [illegible]

S. tiago — miguel lopez natural de granada
alistado en todas tres listas
miguel lopez — en rrº tendero a la rrabal de he
dad de treynta años y mª hernandez
mº — su muger de vte y ocho años alta de
cuerpo una señal de herida en
la frente los dientes grandes y
ormo perez su hijo de hedad de
cinco años y ysabel de seys meses
y rrº una señal de herida en el rrostro

49

S. Xpoual — Ysabel de Vanegas natural
Ysabel de Vanegas biuda — guadix alistado en nro. biuda
de ... y cinco con lunar
la barba y otra señal en la frente

S. Tiago — Juº Perez natural de las Puna
Juº Perez — nas en granada de treynta años
iiij — vazador del campo la barba
rubia alistado en nro. y luys her
nandez su muger de treynta años
con dos hijos luys de hedad de seys
y al de hedad de un año

S. Ysidro — Garcia de Avila natural de la Ta
garcia de Avila — ra del marquesado de cenete de
hedad de treynta años alto
de cuerpo otra vazador del campo
iiij — casado con ynes de burgos con ysa
bel Rodriguez natural del mesmo
lugar con dos hijas luys de cinco
y mª de hedad de tres años

S. Tiago — Alº de Segura natural de Castie
Alº de Segura — ra de guadix de hedad de ... y
... otra vazador del campo
iij — alistado en nro. moreno de ros
tro de mediana estatura casado
con clara de benavides natural
del mesmo lugar de ... y al su hijo
de hedad de un año

S. Ysidro — Hernan lopez natural de la Via
Hernan lopez — tierra de granada de hedad de
cinquenta y tres años texero alto
de cuerpo casado con leonor lo
v — pez natural de Alhendin de
quarenta años con tres hijos mª lopez
de trece años y ysabel de quatro
y feli pedes un año

S. Ysidro — Diego Hernandez natural de An
Diº Lopez — tayra herrador y mesonero alisto
do en todas las listas de cinquenta
cinco años casado con mª Hernan

natural del mesmo lugar
de hedad de quarenta años con una
señal en la cabeça y mª su hija de
hedad de siete años y lucia de diez y o
cho años que queda mala en la cama

S. Ysidro
Alº de Jaen
y

Alº de Jaen natural de Micena
de Banbaron de vte y tres años de
pocas barbas con un lunar
en la cara a cada lado alistado en
la prª lista casado con Ysabel
Hernandez natural de Lentejera
de vte y quatro años

S. Ysidro
Luis Perez
y

Luys Perez natural de Baça pa
nadero de hedad de vte años barbi
poniente mediano de cuerpo
y Luysa Diaz su madre muger de
Miguel Bayon de quarenta años es
de buen cuerpo

S. Ysidro
Gaspar de Perez
iij

Gaspar de Xerez natural de
Xerez del marquesado de Ce
neteaça can mediano de cuer
po delgado alistado en rdo con
un lunar en la barba en el
lado dro casado con mª de Xerez
natural del mesmo lugar tienen
un hijo que se llama Alº de siete años

S. Tiago
Diego del Castillo
v

Diego del Castillo natural de Co
yo de los Tiejas de Guadiz alistado en
todas las listas trabajador del
campo de hedad de cinquenta años
calbo de buena estatura casado
con Ysabel de Segura natural del
mesmo lugar de treynta años con tres
hijos Rafael de hedad de diez y ocho
años sin barba y Luys de hedad de
trece años y mª de cinco años

S. Tiago
Mendez Zamora

Bernº de Zamora tendero natural
de Granada Bibera Santiago alistado
en rdo en todas las listas de hedad
de quarenta y cinco años con una se

nal de herida en la frente casado
con m.ª Ros natural de granada
de treynta años y diego de santiago
su hijo que bive en su casa tendero
de hedad de v.te y cinco años casado
con es.ª Perança de r.do de hedad de
v.te años y el dho diego de santiago
dixo que tiene una suegra que esta en
ferma de cinq.ta años y cat.ª hernan
dez su consuegra que esta tullida
de sesenta años

vj

s. cebrian
balt.ar de granada
iij

baltasar de granada natural de
granada alistado en r.do de quaren
ta años con una señal de herida en
la frente a cacan casado con cat.ª her
nandez natural de guadix de he
dad de v.te y cinco años y lucia su hija de
hedad de ocho años

s. cebrian
fran.co de cordova
iiij

fran.co de cordova natural de gua
diz moço del gado de pocas bar
bas a cacan casado con ysabel
hernandez natural de granada
de hedad de v.te y cinco años con un hijo
que se llama diego de hedad de ocho meses
y ysabel hernandez su hermana que
esta en su casa de v.te años

s. ysidro
g.ª de bolaños
vj

garcia de bolaños natural de lenta
yra del marquesado de cenete
alistado en r.do de los primeros
de hedad de treynta años y sus agua
dor con una señal en el carrillo r.do
casado con m.ª de bolaños natural
del mesmo lugar de quarenta años
con quatro hijos al.º de hedad de onze
años y diego de cinco años y ysabel de
tres años y clara de dos años

s. ysidro
albaro fr.
ex

albaro hernandez natural de
granada trabajador de treynta
y seys años los dientes quebrados de

balanos su hijo de diez y nueve
sin barba [illegible] y [illegible]
[illegible] en servicio con [illegible]
[illegible] puerta de [illegible]

S. Ysidro
lor.o dauila
y

[illegible] lor.o de [illegible] de lenteyra
del marquesado de [illegible] de
hedad de mas de cinquenta años
[illegible] que murio [illegible]
su muger y m.a su hija de hedad de
doce años

S. Ysidro
fran.ca de mendoza
y

fran.ca de mendoza viuda natural
de ferreyra del marquesado de
[illegible] de hedad de quarenta años
con dos hijos y [illegible] y benito
de quatro años

S. Ysidro
her.do de baeza
y

her.do de baeza natural de lenteyra
del marquesado de [illegible] moço
alto de cuerpo [illegible] dientes
[illegible] de [illegible] y cinco años [illegible]
[illegible] casado con m.a
hernandez de [illegible] alta de cuerpo
morena de rostro

S. Ysidro
al.o de molina
m

al.o de molina natural de xerez del
marquesado de [illegible] alistado en
[illegible] del campo
de hedad de treynta años casado con
ysabel de [illegible] real del mesmo
lugar de hedad de treynta y qua
tro años tienen un hijo que se llama
miguel de [illegible]

S. tiago
fran.co perez
y

hernan perez natural de [illegible]
[illegible] de cinquenta y quatro años [illegible]
herida en la frente [illegible]
con un hijo que se llama [illegible] perez
de diez y siete años tiene una [illegible]
[illegible] en la frente [illegible]
[illegible] alistado [illegible] de los primeros

S. andres
y lor.o [illegible]

lor.o hernandez moço soltero

+ S. Trago — Lorenço Lopez de sesenta años entre
Lor.o Lopez — cano alto que tiene una herida en la
cabeza del lado dr.o e Ysauel de
aguilar su muger de hedad de
v.te e cinco años — 4

+ S. Trago — Fr.co de Torres de quarenta años
Fr.co de Torres — medrano de cuerpo barbinegro
con pocas canas e lucia su muger
de v.te e tres años y su hija de
quatro años. — E los demas hijos que tiene
dicho que estan en Jaen — 4

Sant Esidro — Juan Lopez de v.te e dos años sin bar
Ju.o Lopez — bas alto de cuerpo y su muger ma
ri flores de hedad de diez e siete
años. E diego de Ortiguera su hermano
de v.te e tres años de mediana esta
tura que sirve a Juan de Vera al fagorero — iii

+ S. Esidro — Elvira de Murcia biuda muger que fue
Elvira de Murcia biuda — de Luis Carrillo de hedad de sesenta años
que tiene un lunar en el rostro del lado
dr.o e Lorenço de Sotierra su hermano
de sesenta años entre cano con
una señal de herida en la frente
e tres a dos zejas e m.a Anrri
quez su muger de quarenta años
e Ysauel de Sorquera su hija
de hedad de diez años. — iiii

Sant Esidro — Fran.co de Espinosa de treynta años
Fran.co de Espinosa — de mediana estatura de pocas
barbas negras color bajo e Ysabel
Mendoza su muger de v.te e quatro años — 4

Ysabel su hija de hedad de hon
ze años e Luisa de hedad de tres
años

4

S. Isidro

Yo mar [illegible] biuda que bibe a las
cobarquelas mugr que fue de Ygnel
[illegible] de treynta años alta de cuer
po y pasqual su hijo que dixo que [illegible]
[illegible] por zebada que [illegible] 30 de [illegible]
[illegible] y dixo que tiene otro hijo
que se llama agustin que sirbe a un hombre
que bibe a barrio nuebo

Guio mar [illegible] biuda

5

S. [illegible] alto

Diego de soria [illegible] de [illegible]
años con pocas barbas alto de cuerpo
e Luisa [illegible] morena mugr de [illegible]
[illegible] su hija de hedad de tres
años e [illegible] su hijo [illegible]
[illegible]
[illegible] de [illegible]
hedad de treynta años [illegible]
[illegible]

Diego de soria

un hijo y hija

S. leo cadiz

S. leo cadiz

Luisa alquitibe [illegible]
lucas de parraga de [illegible]
libre e bibe con lucas de parraga
~~[illegible]~~

Luisa alquitibe

S. [illegible]

melchor de montoya carpintero
de la lista [illegible] de hedad
de [illegible] años barbiles [illegible]
[illegible] con unos botones de fuego
[illegible]
[illegible] de montoya de [illegible]
~~[illegible]~~ e [illegible] de mon
toya su hijo [illegible] de [illegible]
e Luis de montoya de [illegible] quatro
años carpintero que tiene una [illegible]
[illegible]
Luis de montoya tiene mugr que se llama
costancalo [illegible] de [illegible] quatro años
[illegible] de cuerpo [illegible] de quarenta años

Mor de montoya

6

24 23

S.º ame / Ju.º fdz	Ju.º fdz ... de hedad de ... / ... mozo ... / ... el ... dicho ... de la ... / lista.
S. Ysidro / Ju.º ... / ...	Ju.º ... trabaxador del campo de den / tro de ... de quarenta años barbinegro / ... con ... muger de quaren / ta años ... Sebastian ... hijo de doze años y una hija / ... de hedad de ... años / ... por la lista.
S. Ysidro / m.º de ...	... de belez ... de den tro de / granada de quarenta años ... / ... y muger de belez ... de hedad / de treynta ... hijo de hedad / ... años ... hijo de ... / ... de belez ... de ... años ... / ... lista
S. Ysidro / miguel de ...	... de belez ... natural de granada / de hedad de ... años alto ... / ... de granada ... / ... de belez ... de hedad de ... años ... / ... hijo ... Costanca ... hija de hedad de / quarenta años ... / ... por la lysta
S. tiago / ...	Ju.º ... de quarenta años natural / de granada hombre mediano de cuerpo / con una señal ... / ... muger de hedad de treynta / ... del gado ... / lysta
S. tiago / luys lopez	Ju.º lopez arriero natural de ... de la / ... barbinegro ... / ... muger de ...

de rrostro de quarenta años son de la
primera lista

S. Esidro
Lorenço Gutierrez llano que fue de lorenço cermeño
Lorenço Gutierrez
alo de mezina de la posada es libre de
hedad de quarenta años el rrostro de
colorido ortelano y sauel de S. Francisco su
muger de buen rrostro con una señal de yerro
en la barba que fue es llana de [illegible]
azar y es libre de la primera lista

S. Tiago
Baltasar Garcia
Baltasar Garcia tinerero de seda de quarenta
y ocho años mediano de cuerpo
de pocas barbas de la segunda lista
de granada y Damian de Mendoza su hijo
de hedad de diez y nueve años açacan y el
bira de Mendoça su muger de treinta y seis
años y tiene una señal en la frente

S. Tiago
Simon Garcia
Simon Garcia de treinta y quatro años barbinegro
y trerrubio de guadix que tiene una señal
de yerro en la mano con Gelina de Navarro
su muger vulunar en la [illegible] y [illegible] de quarenta
años el Lorenço su hijo de catorze años cal
de hedad de trece años de la primera lista

S. Tiesidro
Lucia de Salazar
Viuda
Lucia de Salazar viuda muger que fue de Quiroz
de Campos tendero de granada de hedad
de quarenta años y Iñigo de Salazar su hijo
capatrio de veinte años sin barbas del gado
de rrostro que le apunta la barba y es de
Salazar su aguela del dicho de hedad de orhen
ta años de la primera lista

S. Tiago
Juan Garcia
Juan Garcia trabaxador de el campo de veinte y dos
años de guadix rrehecho y cata Gutierrez su
muger de veinte años y una hija de dos
años que se llama [illegible] de la primera lista

S. Tiago
Luis Gutierrez
Luis Gutierrez ortelano de guadix de treinta
y quatro años [illegible] de pocas barbas y [illegible]

iiij — [illegible] su muger de [illegible] e tres años su muger
de buen rrostro e [illegible] su hijo de hedad de
tres años de la prima lista

+ S. Cidro
[illegible] — [illegible] trabaxador del campo de can
[illegible] años de guadix con [illegible] canas [illegible]
iiij — [illegible] su muger de hedad de cinquenta años
e [illegible] garcia su hijo de hedad de [illegible]
e quatro años trabaxador e [illegible]
[illegible] de [illegible] años de la prima lista

+ S. Cidro
andres [illegible] — andres [illegible] herrador de [illegible]
[illegible] años de granada e [illegible] su muger de quaren
iiij — ta años e [illegible] su hijo herrador de [illegible] años
de buen rrostro e [illegible] su muger de [illegible]
años de la prima lista

+ S. Cidro
[illegible] alari — [illegible] alari azacan de treynta años de gua
dix e [illegible] su muger de buen rrostro
de [illegible] años [illegible]
iiij — [illegible] de hedad de [illegible]
de la prima lista

+ S. Trago
[illegible] — [illegible] de por [illegible] de hedad de [illegible]
años [illegible] de rrostro [illegible] trabaxa
dor del campo e [illegible] de por [illegible] su
muger de hedad de quarenta años e [illegible]
su hijo de diez y nueve años de buen rrostro
[illegible] e diego de hedad
de [illegible] años [illegible]
de la prima lista

+ S. Cidro
fran.co de molina — fran.co de molina cardador de [illegible] e quatro
años de guadix e [illegible] su
muger de buen rrostro de [illegible] años de la
prima lista

+ S. Cidro
rrafael [illegible] — rrafael [illegible] natural de guadix traba
xador de quarenta e [illegible]

iiij Cbrian de morales de quarenta años su
y Saulle su hija de ocho años y Juº su hijo
de diez años de la prima lista Ambrosio de mora
les su sobrino Habilador que bebe su casa con
los ojos malos de veinte años de la prima lista

S. Isidro
iij
Jº de mendoza
Diego de mendoza de quinze años cabestro de
Guadix y su madre Angela de mendoza de se
senta años con una berruga cabe el hijo de
la prima lista

S. Isidro
Hernan
iiij
Hernan Era arriero de treinta años de gra
nada con una señalilla en la frente y Saulle
Hernandez su muger de treinta años y Mª de cin
co años y Lucia de diez sus hijos de la prima
lista de Hosuna

S. Zebrian
Jº muñoz
Diego muñoz aguador de cinquenta años de abla natu
ral hombre bien cocado sin los dientes
de arriba y Saulle de abla su muger de treinta
años muger alta morena y Diego su hijo
de diez años y Fran su hijo de cinco años y Hernando
de dos años sus hijos de la prima lista

S. Isidro
Lorenço
Lorenço Hernandez tapiador natural de
gor hombre de cinquenta años alto de cuerpo el
Baldudo y Maria Hernandez su muger de quaren
ta años sin los dientes altos y Saulle
su hija de veinte años y Clara su hija y Fran
de quinze y Lorenço Hernandez su hijo tapia
dor de veinte años desbarbado y Fran Hernandez su
hijo de veinte y cinco años tapiador barbinegro
de pocas barbas y Saulle de rraya
de veinte y quatro años de buen rrostro
de la prima lista

S. Tiago
Luis de Rraya
b

Luys de Rraya acarreador de hedad de
sesenta años natural de Gor barbi como
sin dientes e Ysabel de Rraya su mujer [illegible]
ma de sesenta años e Gaspar de Rraya
su hijo de quinze años del [illegible] e Ma de Rraya
de [illegible] años e Beatriz de Rraya de he
dad de diez e nueve años de la prima lista

S. Tiago
Jº de Malaga
b

Dº de Malaga acarreador de treynta
años hon bre alto de aiere [illegible] y es [illegible]
e Ma Valles tº su mujer de quarenta años
e Ma su hija de quinze años de buen rros
tro e Ysabel de hedad de treze e Bea
triz de dos años de buenos rrostros de la
prima lista de Gor

S. Ysidro
Ynes de Alcaraz
viuda
ij

Ynes de Alcaraz viuda mujer de [illegible]
trabajador con una rrosa en la cara de
quarenta años e Luis su hijo de quatro
años natural de Cerez del marquesado
de la prima lista

S. Ysidro
Luisa Alcaraz
iij

Luisa Alcaraz mujer de [illegible] Alcaraz
trabajador de Cerez del marquesado
de treynta años de buen rrostro e Juº
de Cerez su hijo mozo del [illegible]
con una [illegible] de quinze años
e Dº de [illegible] años de la prima lista

S. Tiago
Luis Pulido
iij

Luys Pulido natural de Guadix de
treynta e cinco años del gado de rrostro
y Elena Diaz su mujer de treynta años
con [illegible] el hijo Dº e Da
[illegible] de [illegible] su hijo de buen rrostro
[illegible] de la prima lista

+ S. Isidro / andres de cordoua — andres de cordoua natural de xerez de treynta años del lugar de rrostro trabaxador con su muger de treynta años muger alta delgada cluys de hedad de diez años y ysabel de cinco años y mes de tres años sus hijos bonicos de rrostro sus hijos de la primera lista

+ S. trigo / agustin de rraya — agustin de rraya arriero natural de gor de cinquenta años hombre de hecho gordo y leonor de gor su muger alta rredonda de rrostro y fran.co de rraya su hijo de v.te años y agustin de rraya su hijo mozo de barbado de la primera lista

+ S. trigo / Jn.o fr.s carrero — Jn.o fr.s arriero natural de gor barbi lo peso de treynta años y leonor fr.s su madre es ferma de hedad de sesenta años y ysabel su hija de hedad de siete años de la primera lista

S. ame / miguel de montoya — miguel de montoya criado de diego ortiz de v.te y dos años natural de montil hombre barbado de cuerpo es de la primera lista

+ S. ame / lor.o fr. — lorenço fr.s esclavo de p.o en casa natural de granada y a fora es libre trabaxador con una señal en la mano de v.te y dos años

+ S. trigo / luis de rribera — luis de rribera a çacan natural de bal de sesenta años viudo barbicano con su hija de hedad de quince años hermosa menuda de rrostro de la primera lista

+ S. Isidro / maria beltran viuda — maria beltran viuda muger de miguel beltran de granada de hedad de quarenta años cara rredonda y don ysabel beltran su

S. Ysidro
Luis de Bilches
v

Luis de Bilches y su dehedad de quarenta [illegible] natural de Orgiba y Beatriz de Mendoça su muger dehedad de treinta años y tres hijas la una m.ª de onze años y Savel de siete años y Angelica dehedad de [illegible] años

Sn Tiago
Alonso Mendez
iij

Alonso Mendez dehedad de treinta y quatro años natural de Granada una gen.l de herida en la frente el lado yzquierdo y su muger m.ª [illegible] dehedad de v.te y quatro años y un niño de tres meses

Sn Tiago
Luçia [illegible] biuda
ij

Luçia [illegible] biuda dehedad de veinte y dos años natural de Granada con un niño de tres años

Sn Ysidro
Rafael Verrojas
iiij

Rafael Verrojas dehedad de [illegible] años natural de Dalias [illegible] listado en la segunda lista de la [illegible] segunda lista [illegible] y su muger Leonor de Alia dehedad de quarenta años y [illegible] de Catorze años y Juanico de [illegible] años

S. Lor.º
Luçia
i

Luçia criada de Marcos de Santander [illegible] dehedad de Catorze años morena de [illegible]

S. Lor.º de Sangoles
Miguel de Mendoça
v

Miguel de Mendoça dehedad de treinta y cinco años natural de la Colaçion de Sangal Valdor moreno de [illegible] una herida en el [illegible] el lado yzquierdo y m.ª [illegible] dehedad de [illegible] años y tres hijos uno y Savel y [illegible] y Beatriz de diez meses

S. Ysidro
Alexi Mendez
ij

Alexi dehedad de treinta años natural de Granada listado en la [illegible] de la lista [illegible] y su muger Leonor [illegible] de treinta años

S. Ysidro
Angela de Marchena biuda
iij

Angela de Marchena biuda dehedad de quarenta años mellada de los dientes de abaxo con dos hijos de uno [illegible] dehedad de treze años y [illegible] de onze años

S. Ysidro
Myn Navarro
ij

Myn Navarro dehedad de [illegible] años natural de Granada mellado en los dientes de abaxo listado en la segunda lista

[illegible]

y su muger Luçia de mata de hedad de vte e cinco años

S. Pedro
Luis bermejo
6

Luis bermejo de hedad de treinta y quatro años natural de velez malaga herrado en estos carrillos listado esta aqui tres vezes y m.a de [illegible] su muger de hedad de vinte e nueve años y una hija de çinco años que se llama Luisa y Savel de dos años y un hijo de hedad de onze años que se llama [illegible]

S. Ysidro
Luis de guzman
11

Luis de guzman de hedad de treinta años listado en la pp.a lista de armuña y su muger Savel de aguilar de hedad de treinta años

S. Ysidro
Juº perez
11

Juº perez de hedad de cinquenta años de guadix listado esta aqui en la pp.a y segunda lista y su muger Savel de cinquenta años

S. Tiago
Luis de murçia
11

Luis de murçia de vinte y çinco años natural de mereça una que madura el rostro el lado dr.o y Savel de vera su muger de vinte años y Ma de vera su padre de çinquenta años natural de granada listado esta aqui en todas tres listas

S. Lorenço
Bernaldino de baeza
11

Bernaldino de baeza de hedad de treinta años un diente mellado listado esta aqui en la pp.a y segunda lista y su muger beatriz de treinta años y una hija que se llama [illegible]

S. Ysidro
Costanza de Xerez
1

Costanza de Xerez viuda de sesenta años natural de Xerez listada en la pp.a lista de esta aqui

S. Ysidro
Bermo de bera
11

Bermo de vera de hedad de quarenta años natural de dalia bermejo listado en la pp.a y su muger Ma Carrillo tullida de hedad de treinta años

S. Ysidro
Ysabel carrillo
iiij

Ysabel Carrillo viuda de hedad de cinquenta años listada en la pp.a dos hijos el uno Lorenço Carrillo de diez y nueve años y Savel Carrillo de diez y seis años

[illegible]

30 29

S. ysidro maria pedeno m	maria pedeno vecina [illegible] listada en esta ciudad. viuda [illegible] de matan de hedad de diez y ocho años [illegible] que [illegible] enferma.
S. ysidro [illegible] n	[illegible] de hedad de quarenta años natural de granada [illegible] de oficio [illegible] listado en la parrochia. y su muger juana de baena de hedad de treinta años.
S.ta eulalia ysabel de [illegible] bludo iiii	ysabel de [illegible] natural de [illegible] listada en esta ciudad. de hedad de sesenta años con tres hijos el uno de diez y ocho años. y el otro [illegible] de veinte años [illegible] y la otra cata-
S. Lor.o m.a de [illegible] v	[illegible] de hedad de quarenta años natural de granada listado en la parrochia. y su muger ysabel de mendoça de hedad de treinta años con tres hijos [illegible] de diez años y mateo de [illegible] años [illegible] de tres meses
S. ysidro [illegible] de aguilar n	[illegible] de aguilar de treinta años listado en esta ciudad natural de [illegible] lugar de [illegible] de [illegible] y dos años
S. ysidro. [illegible]	[illegible] de treinta años natural de [illegible] listado en la parrochia.
S. nicolas anton [illegible]	[illegible] gonçalez de hedad de quarenta años natural de granada listado en la parrochia.
S. tiago diego de [illegible] m	diego de [illegible] de quarenta de hedad de veinte y cinco años listado en la parrochia y su muger [illegible] de [illegible] de veinte y dos años [illegible] de quarenta años y [illegible] de [illegible]
S. tiago [illegible] de armada m	[illegible] de [illegible] de hedad de sesenta años natural de [illegible] listado en esta ciudad en la parrochia [illegible] su muger de sesenta años y su hijo [illegible] de hedad de veinte años
S. ysidro [illegible] mexia [illegible]	[illegible] mexia de treinta años natural de [illegible] listado en esta ciudad.

Ex.

M

en la pra lista. y su muger ant.
de aguilar de hedad de treinta
años y una hija ana de dos meses

S. Ysidro.
Fran.co Mesia
M

Ju.o Mesia. v.o de armuña de hedad
de treinta años listado en la cura
en la pr.a lista. y su muger Luisa de
Guzman de v.te e cinco años.

S. Trago
Bernabe lopez
M

Bernabe lopez de hedad de treinta
años natural de el valle listado en la
cibdad en la pr.a lista. y su muger
Brianda lopez de hedad de v.te y dos
años.

S. Leocadia.
D.o de el Mazo

Diego de el Mazo de hedad de sesenta años
natural de Finana listado en el
en la pr.a

S. Leocadia.
Benito de Cordova
M

Benito de Cordova de hedad de
de quarenta años natural de gua
dre listado en el en la pr.a lista.
y su muger Luisa de Cordova de he
dad de v.te y quatro años y su madre
Luisa de Cafra de hedad de sesenta años.

S. Ysidro.
Ysabel Mexia biuda
V

Ysabel Mexia biuda de hedad
de treinta y cinco años natural de
almuña con una hija y sabe ella
de tres años y yo e tt.a que ella ama ma
dalena de hedad de siete años y m.a
de hedad de doce años y un hijo Ju.o de he
dad de treze años y m.o que esta nulo.

S. Trago
D.o de Cazorla
V

Bernaldina de hedad de v.te y
dos años natural del rrio de al
mançor y su marido D.o de Cazorla
que esta enfermo en la cama de hedad
de v.te años y Luisa de almançor de
en ... años una hija Ursolica de he
dad de doce años y Fran.co de hedad de
catorce años

... D.o ... de hedad de v.te años natural de
guadre listado en la pr.a lista
Lora Corlava del Ju.o Diego lopez

lorenzales llaua

1	De herrera de hedad de diez y ocho años hermosa de rrostro
S. ysidro agustin de madrid 1	agustin de madrid de quarenta años natural de granada listado en la ppa moreno de rrostro.
S. xome. Rmo munoz iiij	Rmo munoz de hedad de quinze años de finana moreno de rrostro en la frente una herida de lo alto della y su muger na munoz de treinta años dos hijos y ha vel de ocho años y Ronico de cinco años listado en la ppa lista.
S. ysome. lor de madrid 1	lor de madrid de sesenta años natural de habla listado en la ppa y su muger y ha vel de habla de hedad de sesenta años.
S. trago myn de madrid 1	myn de madrid de hedad de treinta años alto de cuerpo moreno listado en la segunda lista.
S. ysome. fr. de salinas ij	fr. de salinas de sesenta años natural de tavernia listado en la ppa y leonor de baza su muger de hedad de sesenta años.
S. trago. rafael 1	rafael del mar quesado de cenete de hedad de treinta años listado en la segunda lista.
S. ysidro. Elena de carmona biuda ij	Elena de carmona biuda de hedad de quinze años natural de baza listada en la ppa un hijo de carmona de veinte y cinco años vndiente quebrado.
S. epoval. luis alga ze iij	luis alga ze de hedad de treinta y cinco años natural de cerro de almeria listado en la ppa lista y su muger beatriz ortiz de hedad de veinte años y un hijo de seis meses
S. epoval. al ortiz iij	a ortiz de hedad de setenta años natural de granada listado en la ppa y segunda y un hijo de hedad de treze años y su muger na de mendoça de treinta años

[illegible]

Sigro.
myn Valençano negra de negenta a[ños]
Martinez de Vitoria negra de Lista.
Estraiado. Clapa. Sumugr mr de.
Baechano. de negenta a[ños] Ynesada.
dos fijos Luis de diez y seis a[ños] y negro.
Sancho Lopez

Sigro.
Myn Cano negra de veinte a[ños] de.
Loya de Baca Listado Clapa.
ancho de cuerpo. y su mugr Beatriz
Negra Manca de Lista a[ños] dos fijos
Andres y Fran:co de once y doce a[ños].

Sigro.
Myn Cano negra de Veinte a[ños] Campino
ancho de cuerpo. de tierra de Burueda.
Listado Clapa Lista. y Vnegro.
Sebastian de ocho a[ños]. y su mugr de.
Gaviegos de Lista a[ños]. y su hija
Ysabel negra de seis a[ños].

Sr.
Myn negra de veinte a[ños] de.
Sn Lista. Clapa Lista. y su.
hijo Gaviegos de Lista a[ños] dos
fijos. y Gaviegos de tres a[ños].

Sigro.
Myn Cano negra de Lista. Clapa.

Sigro.
Myn negra de veinte a[ños] de.
Lista. Clapa. Lista. y Vnegro.
Sebastian de seis a[ños]. y su mugr
Ysabel negra de Lista a[ños] dos
fijos. y Gaviegos de tres a[ños].

Sigro.
Myn Cano negra de veinte a[ños] de.
Lista. Clapa. Lista. y Vnegro.
Sebastian de seis a[ños]. y su mugr
Ysabel negra de Lista a[ños] dos
fijos. y Gaviegos de tres a[ños].

Sigro.
Myn Cano negra de veinte a[ños] de.
Lista. Clapa. Lista. y Vnegro.
Sebastian de seis a[ños]. y su mugr
Ysabel negra de Lista a[ños] dos
fijos. y Gaviegos de tres a[ños].

Sigro.
Myn Cano negra de veinte a[ños] de.
Lista. Clapa. Lista. y Vnegro.
Sebastian de seis a[ños]. y su mugr
Ysabel negra de Lista a[ños] dos
fijos. y Gaviegos de tres a[ños].

Sigro.
Myn Cano negra de veinte a[ños] de.
Lista. Clapa. Lista. y Vnegro.
Sebastian de seis a[ños]. y su mugr
Ysabel negra de Lista a[ños] dos
fijos. y Gaviegos de tres a[ños].

Sigro.
Myn Cano negra de veinte a[ños] de.
Lista. Clapa. Lista. y Vnegro.
Sebastian de seis a[ños]. y su mugr
Ysabel negra de Lista a[ños] dos
fijos. y Gaviegos de tres a[ños].

Sigro.
Myn Cano negra de veinte a[ños] de.
Lista. Clapa. Lista. y Vnegro.
Sebastian de seis a[ños]. y su mugr
Ysabel negra de Lista a[ños] dos
fijos. y Gaviegos de tres a[ños].

32

3

b

y su muger y sus hijos de edad
de quarenta años tres hijos Juº de treze
años y Juª de doce y ynes de siete años

Sn miguel
Juº Gª
m

Juº Gª de edad de treinta años
una señal de herida en la frente
natural de la hoya de baca y su
muger y sus hijos de [illegible]
[illegible] listado en la [illegible]

Sn Thome
Bernº Ymerica

Bernaldino Mexia de treinta años
natural de finana y su muger
[illegible] la muñoz de treinta años

Sn Lorº
Alº Gomez

Alº Gomez de finana de edad de veinte
años [illegible] natural de finana
listado en la [illegible] lista

[illegible] paz perez enjuto de cara con
una señal de herida en la nariz
de treinta y ocho años a [illegible]
el conde de la peña su muger de edad
de treinta años y agustina su hijo
de tres años y mª su hija de diez años y beatriz
su hija de [illegible] cinco años en sanjhidro

34.

Sanysidro

miguel de baeza

miguel de baeza de edad de treynta y ocho años natural de melic de el ban de lerlin barbinegro alto de cuerpo y moreno de rrostro tratante e brianda su muger de treynta y quatro años y miguel de baeza su hijo de quatro años alistado en la primera lista alo toba y beatriz de baeza su muger en casa del suso dicho

S. ysidro

alo gutierrez en casa de miguel de baeza de melic de ban de lerlin de edad de veinte y ocho años alto de cuerpo barbinegro moreno arriero y saul mexia su muger de edad de treynta años alistado en la primera lista esta canvado

alo gutierrez

Santrago

lorenzo perez

lorenzo perez natural de rrio de almançor del año ya de baeza tratante de veinte y quatro años moreno de rrostro la una de vnde de la mano derecha hendida del dedo largo y angela de la paz su muger de ocho años que es alistado en la primera lista y maria su hija de edad de siete meses

S. miguel

franco lopez

franco lopez de veinte y seis años natural de habla en el reyno de granada criado del secretario pantoja de la cayo moreno delgado de rrostro

y Isauel de la vila su mug.r

S. andres — angela criada de ger.mo dauales.
Cordador de edad de diez y seis años
angela — natural de albolote a tres años que esta
en Toledo bino en servicio de Elbira
de la Sra. biuda que biue a la sille
ria y no a sido alistada que esta ciudad
es her.na de m.a de cuenca mug.r
de miguel lopez

la magdalena — alonso mer.dez criado de grauile
de Toledo de la cayo de Xerez
al mendez la cayo — barbi bermejo de buen cuerpo
que tiene vna señal que la frente que
corni xal yzquierdo natural
de Xerez del marquesado de Zenete
alistado que la prim.a lista. y gas
par su hijo de siete años que esta en
casa del dho gaspar de R.do

S. tallocadia — benito de padilla a çazan na
tural de Siñana de sesenta años
benito de padilla — y tiene vna señal que la frente
que el lado derecho los dientes caydos
alistado que la prim.a lista y ysa
bel de padilla su mug.r de Xerez mo
rena. redonda. alistado que la prim.a
lista

S. ysidro — diego de mendoza. jornalero na
tural de gor cano con lo mynillo

Di° de mendoza — la frente y otro mas arriba
de cinquenta años alistado en la ~~primera~~
~~lista~~ en la segunda lista y re
biza de mendoza su mug.r de
el a.o menuda de rrostro
y al.o de mendoza su hijo de
ex a.o moreno de rrostro
de pocas barbas con una se
nal en la frente sobre la
ceja yzquierda y miguel
de mendoza su hijo carpintero
de ocho años las cejas ayas
negras una señal en el pico de
la nariz y un lunar en
carrillo de rrostro y otro en la
ceja yzquierda y saue de men
doza su hijo de los susodichos de
cadorze años cozinegra

S. ysidro — miguel garcia trabajador de campo
natural de gor de reyno de granada
alistado en la primera lista de el y a.o
miguel garcia — que comienza a encanecer al
de cuerpo los ojos llenados y m.a
agustina su mug.r de edad de
b) ex a.o tre un lunar en el
labio al.o en el de rrostro y saue
garcia su hijo de treze años y m.a
su hija de ex a.o las cejas negras
y miguel su hijo de cinco años y lo r.o
c) garcia hermano de miguel garcia

tre una señal en el carrillo yz
quierdo de sesenta años trabajador
natural de [illegible] que bive en la
casa de [illegible] —

S. ysidro

Juº de valenzia

Juº de valenzia natural de pidos
de ferreyra al tº de cuerpo
barbinegro trabajador de campo
y tre una herida en el lado derecho
en la frente y otra sobre la
ceja yzquierda alistado en la
primera lista y Juº lopez su mgr
de [illegible] años y al su hijo de [illegible]
tro años

S. ome

miguel de [illegible]

miguel de [illegible] natural
de [illegible] trabajador de campo
de cinquenta y dos años cano de
pº cas barbas calbo y una
señal de herida en la cabeza
y muger nino su hijo de [illegible]
seys años alistado en la primera lista

S. martin

andres lopez

andres lopez jardinero que bive
en servicio de [illegible] portocarrero
natural de albolote de [illegible]
años en [illegible] cano al tº de cuerpo
y tre una berruga en la nariz
y una señal de herida en la
frente alistado en la primera lista

39

S. mgt — alonso de morales. natural del
rrio de almeria. de treynta años
al dicho de cuerpo moreno trabaja
dor y mi hijo [illegible] de [illegible]
años y luzia ninna su hija de tres años
y luis de tres meses

alo de morales

mi

S. mgt — garcia lopez trabajador na
tural del rrio de almeria del
lugar de albolud de [illegible] años
al dicho de cuerpo y tiene una ge
rida en el lado derecho alistado
en la misma lista. y anzela [illegible]
[illegible] de [illegible] años y saulle su hija
de [illegible] años y al [illegible] su hijo de [illegible] años

garzia lopez

mi

S. trago — Ursula [illegible] mujer de [illegible] calderon
su marido natural de almeria
de quarenta y cinco años alta
de cuerpo [illegible] y tiene un lunar
en el carrillo derecho alistada
en la misma lista y al [illegible] su hijo
de cinco años y luisa de [illegible] años

luis calderon

m

S. ysidro — Pº de herrera natural de
albañar trabajador de campo
de [illegible] años en el rey izquierdo.
y una gente en el carrillo y iz
quierdo y ser mayor [illegible]
de [illegible] años y saulle [illegible] de [illegible] años

pº de perea

xlv

y al° su hijo de x años y leonor hija
biuda madre de la dicha ag.ª m.ª hija
de le años

S. andres
fernando diaz
1

Fern.do diaz criado de Ju.º de ber
sara natural de Ynana de
xxvj años alistado en la primera lista
de enero mediano barbinegro

~~la cap.ª de sant.º~~
~~Sant.º~~
gaspar de najara
4

~~Ju.º de soria.~~
Gaspar de najara de bonolero
y capat.º natural de granada
de treynta años mediano de
cuerpo. pecoso en [illegible]
de [illegible] y cinco años [illegible]
y saue su hija de vj años y leo
nor de tres años y lucia de vn
año alistado en la primera lista

la cap.ª de sant.º
Ju.º de soria
Ju.º de soria
[illegible]

Ju.º de soria. natural de canillas
trabajador del campo de
xxxvj años y tiene vna [illegible]
en la frente alto de cuerpo
Ju.ª de baza [illegible] de xxvj
y fern.do de cuenca sobrino de xxij
años mediano de cuerpo natural
de el dicho lugar alistado en la primera lista
y saue de la abiga [illegible] del dicho
fern.do de cuenca de [illegible]

S. trago
21

marina hija de [illegible] hija de [illegible]

3 vuj

mari fr. natural de granada de hedad
de v.te a.s de buen rrostro que bive
en casa de los h.os moriscos
y gonçalo h.os su her.no de tre
ynta a.s mediano de cuerpo
trabajador del campo alistado
en la pm.lista —

S. trago y saul de padilla natural
del fa car m.s de al.o h.os
al.o fr. trabajador trabajador de xx a.s q.ta
su mari.do q.e v.a seca y d.o su her.no
de catorze a.s y saul perez
de v.te a.s ynes de ovjas y m.
perez de diez y ocho a.s y a.dos
de v.te y cinco a.s y ellenagiza
de la d.ha y saul de padilla
de d.os a.s alistado en la pm.lista

Santa eocadia Cristoval de baçan natural de
escariantes jm.on de granada
de hedad 2 a.s una señal
de brazo derecho de me
diano cuerpo de los pri
meros —

Xpoval de bazan

Fran.co de caragoza natural
de ronda cap.l de espar
teros un puñalada de ba
xo de el brazo derecho y una
señal de tras de la ay
da de 20 a.s de los
primeros —

Fran.co de zaragoza

y rebiralo pez s mug.r de v.te y
q natro as y m.r su hijo de ocho
as y m.r su hija de siete as
m.r calla de q natro as y a dies
su hijo de cinco meses

S. ydio

her.do marin natural de gor
el reyno de grada arriero
alistado en la m.a lista de las
al.s de cuerpo diente mellado
en lo al.o de la bola entre cano
y llovor de murcia su mug.r
de q nare ntaas y luys marin
su hijo de ocho as y miguel ma
rin su hijo de diez y nueve as
y gaspar marin su hijo de ca
dorze as y ysauel marin su
hija de ocho as

her.do marin

S. ysidro

maria ytt.e biuda mug.r de d.o ytt.e
natural de sinana q biue
en casa de rretama a las
cabarguellas y tr.e un conjunillo
en lo de derecho de ocho vn.s
alistada en la segunda lista

mari ytt.e

1

S. tiago

luce de miranda

luys de miranda natural de
canilles de baza trabajador
del campo de la cano al
to de cuerpo y tr.e una herida

vn

Pasó a las yndias alistado la ...
lista ... de ...
... de quarenta ...
... hijo de ...
y ... hijo de ...
con una señal de herida ...

S. Miguel
Bernardino de alcalá

Bernardino de alcalá natural
de granada trabajador
... de ...
... se llamaba ...
... alistado ...
... [illegible]

S. Miguel
Pedro de napoles

Pedro de napoles natural de
... de ...
arriero ... alistado ...
... negro ...
... y ...
... de napoles
... hija de ...
... hija de ...
y ... hija de ... y ...
hijo ... de ...
... de ...
... as

S. ysidro
Diego de avila

Diego de avila ... natural
... hijo de ...
... de avila ...
... as

Sinigulle
salvador diz
1

Salvador diz natural de gra
nada al pargatero de xxv pas
alto de cuerpo y tiene una sen
de herida en la cabeza bive
jmo al espl de la candilarias
alistado en de la pma lista
es biudo

S. tiago
sebastian lopez
11

Sebastian lopez capatero
natural de granada en la
calle de elbira de v.ta a.s mediano
de cuerpo mozo soltero moreno
barbinegro tiene su compa
nia a luca a lopez su madre
de el a.s

S. ydo
fran.co de la cueva
11

Fr.co de la cueva carpintero
natural de la peza cerca de
guadix alistado en la pma lista
de xxv a.s en el alto de cuerpo
diente mellado en el alto de la
boca y saulle a.s mayor de
xxv a.s alta de cuerpo de buen
rrostro

S. ysidro
anbrosio alemenique
111
lm

Anbrosio alemenique natural de
granada trabajador del
campo de el a.s alistado en la
pma lista una señal en lo
alto de la cabeza a sen
de herida y Elena de navarra

su muger de xxx y siete años y m.
ana lopez su hija de doze años

Santa Cecilia

mençia de guzman biuda muger
de g.a mexia de fr.co natural
de la ynana de m.s de quarenta años
y fr.co garçia su hijo de edad
de xviij años de barbado moreno
de rostro que biue en casa de
cura de s.to tome a las donzellas

mençia de guzman

Sitiago
lor.o de rojas

lor.o de rojas natural de baza
sastre zopo de cabos pies de
xxij años

Sysidro

Saluador de m.d natural de
alsahar de la hoya de granada
tintorero de xl años barbi
bermejo de buen cuerpo y tiene
vna señal en el dedo de la mano
yzquierda y lorenca lopez
su muger de xl años de buen ros
tro çejinegra alistado en la m.lista

Saluador de madrid

Sysidro

Baltasar lopez tintorero
natural de granada de la hoya
alistado en la m.lista blanco
de rostro y tiene vna señal en el
carrillo yzquierdo y costança
fr.co su muger de xl años

Baltasar lopez

Santiuste. — Lazaro martin del valle la
clin de tierra de granada tendero de
hedad de treynta y dos años tiene una
beruga en la nariz. y sabel de bahena
su muger del dicho lugar de treynta años
tiene un diente grande tiene tres hijos
el mayor de ocho años se llama sebas
tian y el otro alonso de hedad de qua
tro años una niña que se llama felipa
de santiago de hedad de un año. an sido
listados otras dos veces

lazaro mjn

santiago — Alonso hernandez de dentro de gra
nada tratante de hedad de beynte
y cinco años tiene una herida en la fre
nte y sabel gimenez su muger del
mesmo lugar de hedad de beynte y dos
años ojicarca y su madre mari herna
ndez de hedad de cinquenta años tie
ne en los dientes del anteroe de ari
ba uno menos alonso gimenez su su
egro bien todos juntos es de hedad
de ochenta años cano sin dientes
an sido listados otras dos veces

al hernandez

iiij

sanysidro — Anbrosio de mata del marque
sado de zenete de hedad de quarenta
años un ombre alto de cuerpo mo
zero y agreda su muger de hedad de bey
te y cinco años con un lunar en
la barba y migel su hijo de he
dad de ocho años

anbrosio de mata

y

sanysidro — Bernaldino de alcaraz de la bega
de granada de gabia de hedad de tre
ynta y cinco años que brada la ho
reja [illegible] y3 quierda y su muger ynes
muge queria del mesmo lugar de
hedad de treynta años gorda con un
asenal en el carillo derecho

bernº de alcaraz

y

sanysidro — Sebastian de alcaraz de gabia
de la bega de granada de hedad de
treynta y ocho años a sido listado
otra vez en esta ciudad tiene una herida

sebastian de alcaraz

xiij

pequena en la cega y su muger ysabel
hernandez de hedad de treynta años
baxa de cuerpo gorda tiene dos y jos
el uno se llama alonso de hedad de
tres años y el otro diego de hedad de
dos meses iiij

san ysidro
albaro de baza

Y alvaro baeça vº de orgiba de hedad
de treynta años ato de cuerpo mo
reno y ysabel su muger de hedad de
treynta años una muger mediana
de cuerpo tiene tres y jos la ma
yor maria de seys años juanico
su yjo de hedad de tres años y su y
jalucia de hedad de tres meses an
sido listados todos otra vez.

san ysidro
luis bravo

Y luys brado vº de la ntreyra del
marquesado de cenete de hedad de
beynte y ocho años asido listado
otra vez tiene dos lunares en el
lado derecho y su muger ynes de la
ena de hedad de beynte y un año tiene
un lunar en el labio 4

san migel el alto
zacarias

Y zacaria gonçalez del padul
de la vega de granada de hedad de
treynta y seys años tiene una herida
en la nariz moreno de rostro y su muger
brianda de lama de hedad de beynte
y cinco años tiene dos lunares en
el carrillo yzquierdo martin de
martus del valle de la qual de hedad
de treynta años delgado de rostro
y su muger ynes martus natural
del dicho lugar de hedad treynta años
tiene quatro lunares en la cara bi
ben todos juntos ansido listados en
esta ciudad dos veces son de los pri
meros que vinieron. iiij

san ysidro

Y hernando de almerique natural de
granada de hedad de quarenta años

e b

44

Her.do de almenb — poco mas a menos alto de cuerpo en
tre mermejo cano y su muger el bi
ra nabaro de hedad de cuarenta años
cari agi teña y su yjo Juan de hedad
de catorce años son de los prime
ros que tinieron ansido listados o
ras dos veçes

san ysidro — Juan de mendoça natural de jerez
del mar quesado de cenete de hedad
de cinquenta años cano mediano de
cuerpo asido listado otras dos veçes
fue de los primeros que tinieron
esta çiudad.

Ju.o de mendoça

san ysidro — diego de mendoça natural de jerez
del mar quesado de cenete de hedad
de treynta y seys años bajo de cuerpo
delgado y lenor diaz su muger de hedad
de beynte y seys años morena de ros
tro delgada con unos ojos negros gra
ndes y maria su yja de hedad de seys
años abra questa en esta çiudad
doze años asido listado tres veçes

di.o de mendoça

san ysidro — gonçalo marin natural de tejola
del rio de almançor de hedad de se
senta años cano con una barba grande
mediano de cuerpo es de los prime
ros asido listado otras dos veçes

g.o marin

san migel el alto — garçia de ubeda natural de tejola
del rio de almançor de hedad de
cinquenta años delgado alto de cuer
po mellado de los dientes delante
ros es de los primeros asido lista
do otras dos veçes

g.a de ubeda

san ysidro — lope hernandez natural de gua
diz de hedad de sesenta años alto de cuer
po manco del braço derecho maria
hernandez su muger de hedad de cinquen
ta años mediana de cuerpo sin dientes
en los delanteros altos y Juan her
nandez su yjo mançebo de hedad de

lope hernandez

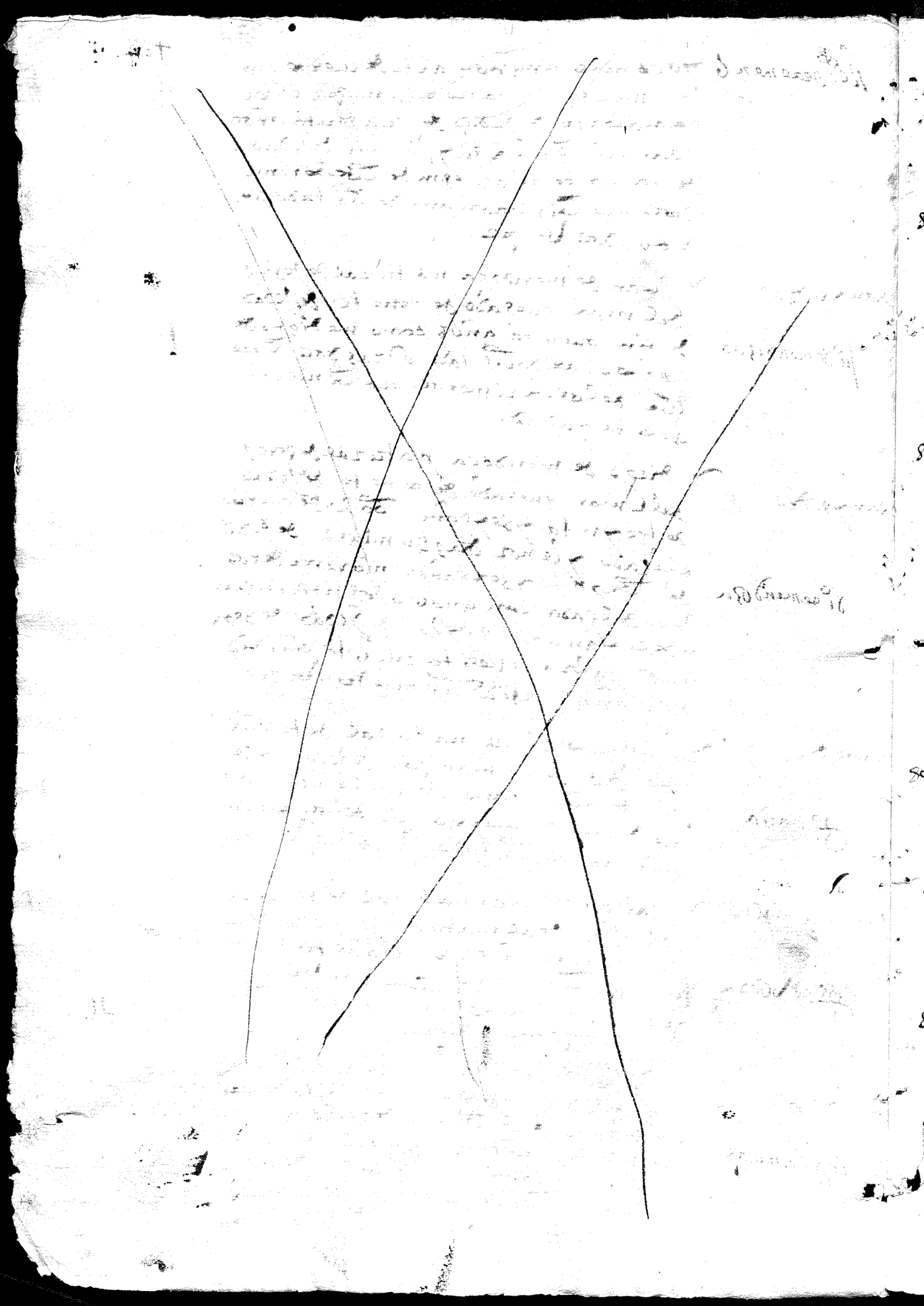

beynte años es alto de querpo gor
do de cara son açacanes ansi dolis
tados otras dos veçes son delos pri
ros. iij

san ysidro

lopedias

Y lope dias natural de tabernas
del reyno de granada trabajador
de hedad de beynte años delgado de
rostro bar primer mejo y su muger
el bira dias de beynte años alta de
cuerpo delgada son delos primeros
ansi dolistados otras dos veçes y

santo tome

mjn mendez

Y martin mendez natural de fiña
ña del reyno de granada de hedad sesen
ta años en el ojo yzquierdo una nube
y una senal en la çega su muger le
onor mendez de hedad de treynta años
los dientes delanteros caydos tie
ne tres hijos el mayor dellos fran
de hedad de treze años y sabelica
de hedad de ocho años juanico de
hedad de quatro años son trabajado
res ansi dolistados otras dos veçes

santo tome

xpoval mendez

Y xpoval mendez de fiñana del reyno
de granada trabajador de hedad de
beynte años mancebo alto de querpo
ojicarco el labio de abajo gordo y
su madre mencia mendez de hedad
de setenta años questa tullida
son delos primeros ansi dolistados
otras veçes y

santa leocadia

luis de medina

Y luys de medina trabajador del can
po natural de fiñana de hedad de
treynta años alto de cuerpo del
gado de rostro su muger maria de
mendoza de hedad de beynte y quatro
años gorda de rostro baja de querpo
tiene un lunar en el pico dela nariz
y sabel su hija de ysabel de hedad de año y m

iij

xb

sanysidro

Y andres lopez natural de granada
ortelano en la guerta de guan ma
nuel de hedad quarenta años es de los
primeros a sido listado otras dos
veces un lunar en el pico de la na
riz. Bar bi mermejo su muger
gran.ca lopez de hedad de quarenta
años tiene dos lunares en la barba
alta de cuerpo alonso su yjo de ca
torce años tiene un lunar sobre
el ojo y cirquierdo

andres lopez

sanysidro

Y hernando del castillo natural de
granada tezero de hedad de treyn
ta y quatro años alto de cuerpo
moreno de vostro cari ancho ce
si junto y su muger maria del
castillo de hedad de treynta y qua
tro años tiene dos lunares juntos en
cima del labio a man derecha y su
yja ysabel de castilla doncella de
doze años an sido listados otras dos veces

hern.do del castillo

sanysidro

Y migel lopez natural de granada
de hedad de veynte y cinco años me
diano de cuerpo es ariero tiene un
lunar en el caño de la nariz a man
derecha y su muger ynes de quenca
de hedad de veynte y un año tiene una
señal en la nariz en el pico an sido lis
tados otras dos veces son de los pri
meros

miguel lopez

sanysidro

Y alonso lopez natural de jerez de gu
adis herero de hedad de treynta años
bar binegro delgado de vostro y su
muger maria de calderon de hedad
de quarenta años tiene tres lunares
en la nariz en el lado derecho pedro
su yjo de hedad de quatro años y lucia
su yja de hedad de dos años son de los
primeros an sido listados otras dos
veces

al.o lopez

ey

san ysidro — Ysabel garcia natural de jerez de
hedad de sesenta años morena de dos
tro diente y mellada su yjo man
cebo diego lopes acacan que biben
gun tos de hedad de diez y siete años
alto de querpo moreno de dos tro
an sido listados otras dos beçes
son de los primeros.

ysabel garcia

san ysidro — Sebastian cedillo natural de gra
nada de hedad de setenta años cano
barba y cabello una señal encima
de la çega derecha y su muger ysa
bel rodriguez de cinquenta años
mediana de querpo un dido los o
jos adentro an sido listados otros
dos beçes son de los primeros
es albardero

sebastian de cedillo

san ysidro — Maria de guzman natural de
granada biuda questa tullida
de hedad de ochenta años asido lis
tada otras dos beçes

maria de guzman

san roman — Alonso perez natural de canines
baca tendero de hedad de treynta
años mediano de querpo delgado
de rostro el birgote algo mermejo
y su muger ynes de balencia de
hedad de treynta años poco mas
a menos gordo de rostro los ojos
negros las çegas anchas y negras
son de los primeros an sido lista
dos otras dos beçes

al perez

san ysidro — Baltasar lopez natural de je
rez de guadig. acacan de hedad de
quarenta años tiene una señal pequeña
entre las dos çegas algo cano y
su muger lucia de jerez de hedad de
treynta años poco mas a menos al
ta de querpo dos berrugas bajo de los

baltasar lopez

delos dos ojos y su yja maria de hedad
de siete años ansido listados otras
dos veces son delos primeros

san ysidoro

Lucas de abila natural del mar
quesado de cenete de hedad de
sesenta años alto cuerpo bar
bicano los dientes altos me
nos y su muger leonor de nolina
de hedad de cinquenta años baja
de cuerpo caria ampollada y su
yjo alonso mancebo de hedad de
diez y nuebe años las cejas gran
des negras anchas los ojos unidos
mediano de cuerpo ansido listados
otras dos veces es trabajador

Lucas de abila

san martin

diego hernandez natural de cogu
llos ortelano de hedad de beynte
y seys años mediano de cuerpo mo
reno de rostro undedo de la mano
yzquierda cortado y su muger lucia
hernandez de hedad de treynta años
baja de cuerpo morena de rostro
y su yja ursula de hedad de doze años
ojicarca flaca de rostro son de
los primeros ansido listados o
tras tres veces

Dº hernandez

san martin

diego de abalos natural de la oya
de baca de hedad de quince años
mancebo ortelano bajo de cuerpo
tiene una herida junto al ojo derecho
asido listado tres veces es delos
primeros

Dº de avalos

alonso de salas natural de baca
de hedad de diez y ocho años con una
señal de carbunco en el carillo
derecho moreno de rostro de buen
cuerpo guerfano de padre y madre
bibe ala pero quia de san miguel
no asido listado otra vez

al de salas

mari [illegible]

[illegible] — [illegible] natural de [illegible]
[illegible]
[illegible]

[illegible] — [illegible] natural de [illegible]
[illegible]
[illegible]
[illegible]

[illegible] — [illegible] natural de [illegible]
[illegible]
[illegible]

[illegible] — [illegible] natural de [illegible]
[illegible]
[illegible]

[illegible] — [illegible] natural de [illegible]
[illegible]
[illegible]
[illegible]
[illegible]
[illegible]
[illegible]
[illegible]
[illegible]
[illegible]
[illegible]
[illegible]
[illegible]
[illegible]

[illegible] — [illegible] natural de [illegible] de [illegible]
[illegible] de [illegible] de la [illegible] de [illegible]
[illegible] de [illegible] [illegible]
[illegible] [illegible] [illegible]
[illegible] [illegible] [illegible]
[illegible] [illegible] [illegible]
[illegible] [illegible] [illegible]

[illegible] — [illegible] natural de [illegible]
[illegible] de [illegible] de la [illegible]
[illegible] [illegible] [illegible]
[illegible] [illegible] [illegible]
[illegible] [illegible] [illegible]
[illegible] [illegible] [illegible]
[illegible] [illegible] [illegible]
[illegible] [illegible] [illegible]
[illegible] [illegible] [illegible]
[illegible] [illegible] [illegible]
[illegible] [illegible] [illegible]
[illegible] [illegible] [illegible]
[illegible] [illegible] [illegible]
[illegible] [illegible] [illegible]
[illegible] [illegible] [illegible]
[illegible] [illegible] [illegible]
[illegible] [illegible] [illegible]
[illegible] [illegible] [illegible]

[illegible] — [illegible] natural de [illegible]
[illegible] de [illegible] de la [illegible]
[illegible] [illegible] [illegible]

Sº Vme
iiiº
n hijos
Fran.co moreno

Fran.co moreno [illegible] natural de [illegible] de la
[illegible] de [illegible] una hazienda [illegible]
[illegible] Isabel [illegible] su muger
de [illegible] una [illegible] en el [illegible]
[illegible] Isabel [illegible] de [illegible]
[illegible] una [illegible] en el [illegible]
[illegible] de [illegible] una [illegible]
[illegible] de [illegible]

Sº Mjr
iii
1 hija
Juº [illegible]

Juº [illegible] de [illegible] natural de la [illegible] de la [illegible]
de [illegible] una [illegible] en el [illegible]
[illegible] su muger de [illegible]
[illegible] una hazienda [illegible] Isabel
[illegible] de [illegible]

Sº Mjr
Dº [illegible]
iii
1 hijo

Dº Hernandez [illegible] el registro su muger de la [illegible]
de [illegible] una hazienda en el [illegible] de hedad
de [illegible] Isabel Hernandez su muger
de [illegible] / [illegible] moreno [illegible] de
[illegible] meses [illegible] de [illegible]
una hazienda [illegible]

Sº Vme
Ysabel [illegible] biuda

Isabel Hernandez biuda natural de
[illegible] de la [illegible] de [illegible] /
una hazienda [illegible] de [illegible]
hijo de hedad de [illegible]

Tiago
Dº Hernandez

Dº Hernandez [illegible] natural de [illegible]
de la [illegible] de [illegible] los [illegible]
[illegible] Isabel [illegible] su muger
de la [illegible] de hedad [illegible]
[illegible]

Sr. Rodrigo
v
iiij hijos

Lucas Vizcayno

1 Lucas Vizcayno trabajador de hedad de quarenta
años una hija pequeña que la frente natural de
Granada de la primera lista e mana su muger
de treinta años una niña que se llama Maria
de [illegible] e un niño que se llama Rafael
de un año e [illegible] que tiene [illegible]
[illegible] de [illegible]

Sr. Rodrigo
iiij

2 Miguel Hernandez tendero de quarenta años barba
cano flaco de rostro natural de Granada
de la segunda lista y Isabel Hernandez
su muger [illegible] de quarenta
e quatro años ~~[illegible]~~

Luis de Ubeda
Sr. Rodrigo
vj
iiij hijos

2 Luis de Ubeda trabajador de quarenta años barba
moreno dos hijos pequeños que los castillos
de la primera lista natural del [illegible]
e de [illegible] e Sabina su muger de quarenta
años una señal que castillo quatro hijos [illegible] Isabel
[illegible] e [illegible] e mana de hedad
de ocho años e [illegible] e [illegible]
años

Sr. Balza
Sr. Rodrigo
ij

[illegible] natural de la [illegible]
de Granada de la primera lista de [illegible]
[illegible] castillo [illegible]
[illegible] de [illegible]
[illegible]

Fabian de Banegas
Sr. Rodrigo
iiij
1 hija

Fabian de Banegas [illegible] quarenta años
[illegible] de [illegible] de la primera
lista e [illegible] su muger de treinta años [illegible]
[illegible] una niña que se llama [illegible]
e [illegible] e mana [illegible]
de [illegible] de quarenta años [illegible]

San lor[enç]o — V. lorenço medrano natural de bol[...] de edad de veynte años poco mas o menos [illegible] de san lorenço y [illegible] su muger de hedad de [illegible] años y [illegible] tiene [illegible] que [illegible]

V — lor[enç]o medrano

san lor[enç]o — V gonçalo [illegible] natural de bol[...] de hedad de çinq[uen]ta años y ysabel su muger de hedad de treynta años y que [illegible] tres veces son v[ecin]os de san lorenço

V — g[onçal]o [illegible]

san ysidro — V g[onçal]o de [illegible] natural de [illegible] de hedad de [illegible] años [illegible] san ysidro y [illegible] su muger de hedad de quarenta años y [illegible] y maria de hedad de [illegible] años [illegible] dos veces [illegible]

V — fern[an]do [illegible]

santo tome — V garçia [illegible] natural de [illegible] de hedad de sesenta años [illegible] santo tome [illegible] de hedad de çinq[uen]ta años [illegible] de hedad de [illegible] años [illegible] quatro veces

V — g[arci]a hernandez

san ysidro — V [illegible] de abila y su muger [illegible] de hedad de sesenta años [illegible] los primeros son v[ecin]os de san ysidro

V — [illegible] de avila

santiago — V luys [illegible] y clara [illegible] y ysabel [illegible] y elena y [illegible] de diez [illegible] años son v[ecin]os de santiago [illegible] tienen luys [illegible] de treynta y quatro años

V — luys [illegible]

En la Villa de Valladolid a

[illegible]

[illegible]

[illegible]

[illegible]

[illegible]

[illegible]

[illegible]

[illegible]

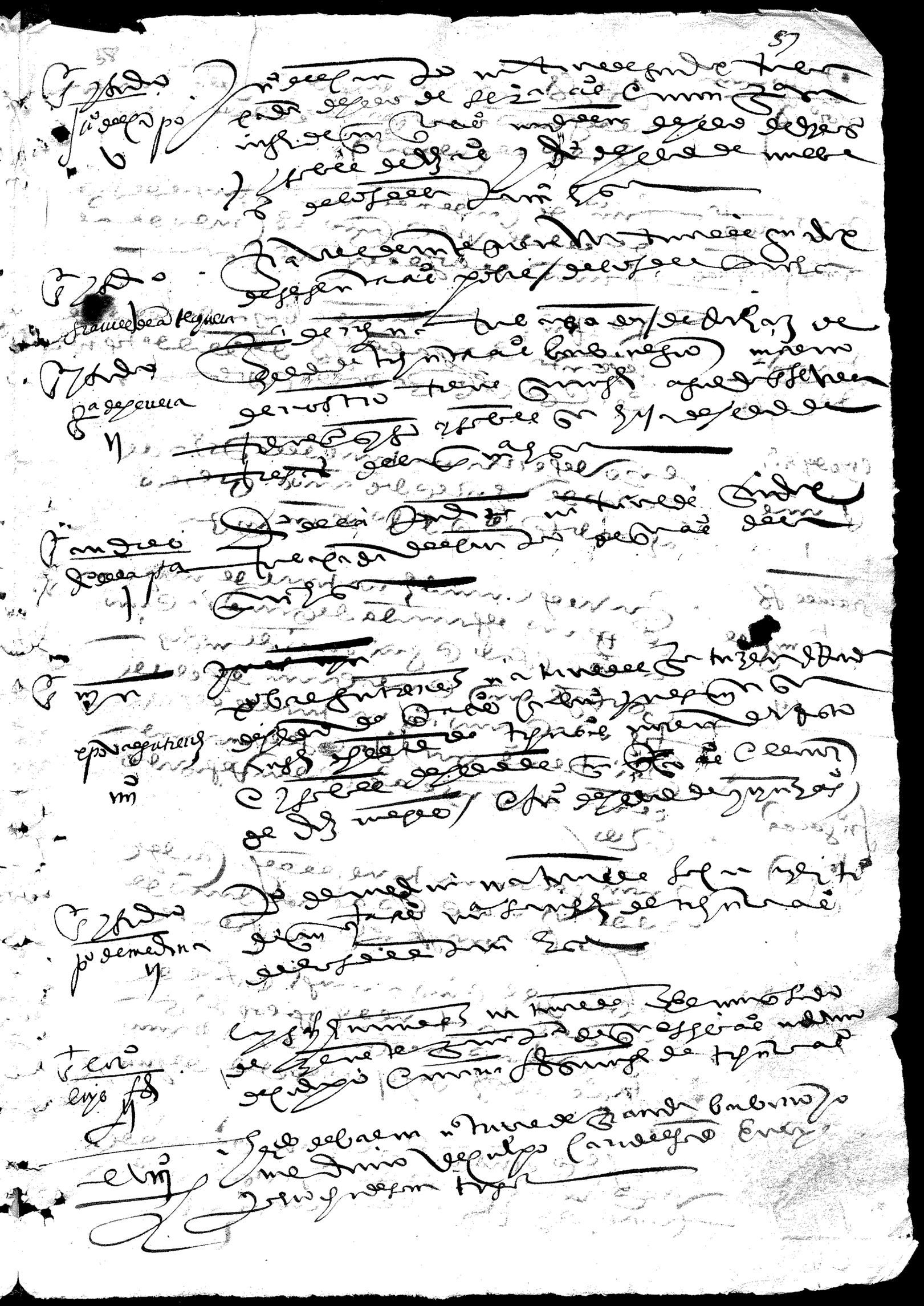

Alonso Vanegas

Alonso Vanegas de hasta veinte años mediano de cuerpo moreno de rostro con una cuchillada en la mano izquierda. Hijo de Lorenço Vanegas morisco natural de Medina de Buen Varon, el qual se hizo este registro por petición de un abuelo [illegible] de Sevilla [illegible] de Ruiz [illegible]

Gazi Roman

Gazi Roman natural de Constantinopla [illegible] de Sevilla [illegible] moreno de rostro mediano de cuerpo el qual se hizo este registro por mandado [illegible] de Sevilla [illegible] de Ruiz [illegible]

Lorenço de Rojas

Lorenço de Rojas morisco natural de [illegible] de hasta veinte años de cuerpo de hasta veinte años barbiniegro entrelos dos dientes delante [illegible] de negro [illegible] una muela [illegible]

~~Diego de Molina~~ ~~Diego de Molina~~

Lorenço de Valbuena

Lorenço de Valbuena natural de [illegible] de hasta veinte años barbiniegro [illegible] de barba [illegible] de cuerpo [illegible] de Valbuena [illegible] herida en la frente [illegible] de Ruiz [illegible]

Pedro de Zeneta

~~Pedro de Zeneta [illegible] Santiago~~

En [illegible] quatro de [illegible] [illegible] de [illegible]
[illegible] [illegible] [illegible] [illegible] [illegible]
[illegible] [illegible] [illegible] [illegible] [illegible]
[illegible] [illegible] [illegible]

Alonso Banegas xpistiano nuebo delos de Reyno de granada
parezco ante V. M. y digo que yo soy hijo de Lorenço
Banegas xpistiano nuebo natural de mecina de
buen baron el cual abra mas de onze años que por
el alcamento y rebelion delos moriscos del Rey
no de granada fue traydo con los demas moriscos a esta
ciudad y alistado en ella y el dicho tiempo yo bine
mucho muy pequeño y el dicho mi padre me puso a ser
vicio en la villa de Yepes con alonso garcia del Castillo
al cual yo e servido mucho tiempo y yo nunca
e sido alistado en esta ciudad ni en otra parte y me
e venido a bibir y alistar en esta ciudad adonde
de presente estoy concertado de me desposar y
belar con brianda xpistiana nueba y tengo ganado
mandamiento del señor bicario para me publi
car ~~esta~~ y en esta ciudad la dicha brianda esta
alistada y mis deudos y parientes por el consigui
ente

Porque pido y suplico a V. M. que a bida ynforma
cion que ofrezco delo contenido en este pedimento
mande que yo sea alistado y puesto en la lista de
los demas moriscos en la parrochia de san ysi
dro donde biba yo y la dicha mi muger para que como
tal alistado yo liba y resida en esta ciudad con
la dicha mi muger y cosa que en ello se administrara
justicia la qual pido y para ello [illegible]

[illegible] [illegible] [illegible] [illegible] [illegible] [illegible]
[illegible] [illegible] [illegible] [illegible] [illegible] [illegible]
[illegible] [illegible] [illegible] [illegible] [illegible] [illegible]

27574
19574

saber es lo que paso y al presente no que
si cosa que es de que y nta [illegible]

5/VII/1582

auto

En la ciudad de Toledo a [illegible] dias del mes de jullio de mill e quinientos ochenta e dos años [illegible] [illegible] dada [illegible] de banegas [illegible] [illegible] [illegible] de [illegible] [illegible] que consta [illegible] de banegas fue [illegible] en esta ciudad [illegible] de banegas [illegible] [illegible] de la [illegible] que mandaua [illegible] que [illegible] de villarreal [illegible] de [illegible] [illegible] [illegible] [illegible] de los [illegible] de [illegible] hija de [illegible] de esta ciudad [illegible] banegas [illegible] en ella [illegible] como [illegible] de [illegible] en ella [illegible] [illegible] [illegible] de Cordoua [illegible] [illegible]

[illegible]

[illegible]

[illegible]

Muy alto de cuerpo que
comienza a canetear
con una herida [illegible]
Paulo Juana de Flores
su muger de 40 años dos hijos
el mayor de [illegible] soltero
pescador Francisco de doze
años desde los primeros

Sanmyn
Gerardo alguite
Herdo alquite natural de
Cortes de 46 años que es
[illegible] de [illegible]
alto de cuerpo y catalina
su muger de [illegible] y [illegible] de
[illegible] desde los primeros

Sanysidro
luis lopez
Fernando lopez natural
de la villa de hornacho
de 30 años herrador y [illegible]
de [illegible] su muger de 20 años
[illegible] de lo que habra
ocho años que se vino a
bivir al [illegible] de la ciu
dad de baeza a donde
bivia, porque es [illegible]
vicio y protesta no le para
[illegible] esta [illegible]

Sanmyn
Fernando lopez
Hernando lopez de 60 años padre
del dicho luis lopez biudo que es
cardinero natural de hor
nacho muy cano pequeño de
cuerpo, hizo la misma pro
testacion de lo que era [illegible]
vicio y que se vino a bivir
con el dicho su hijo

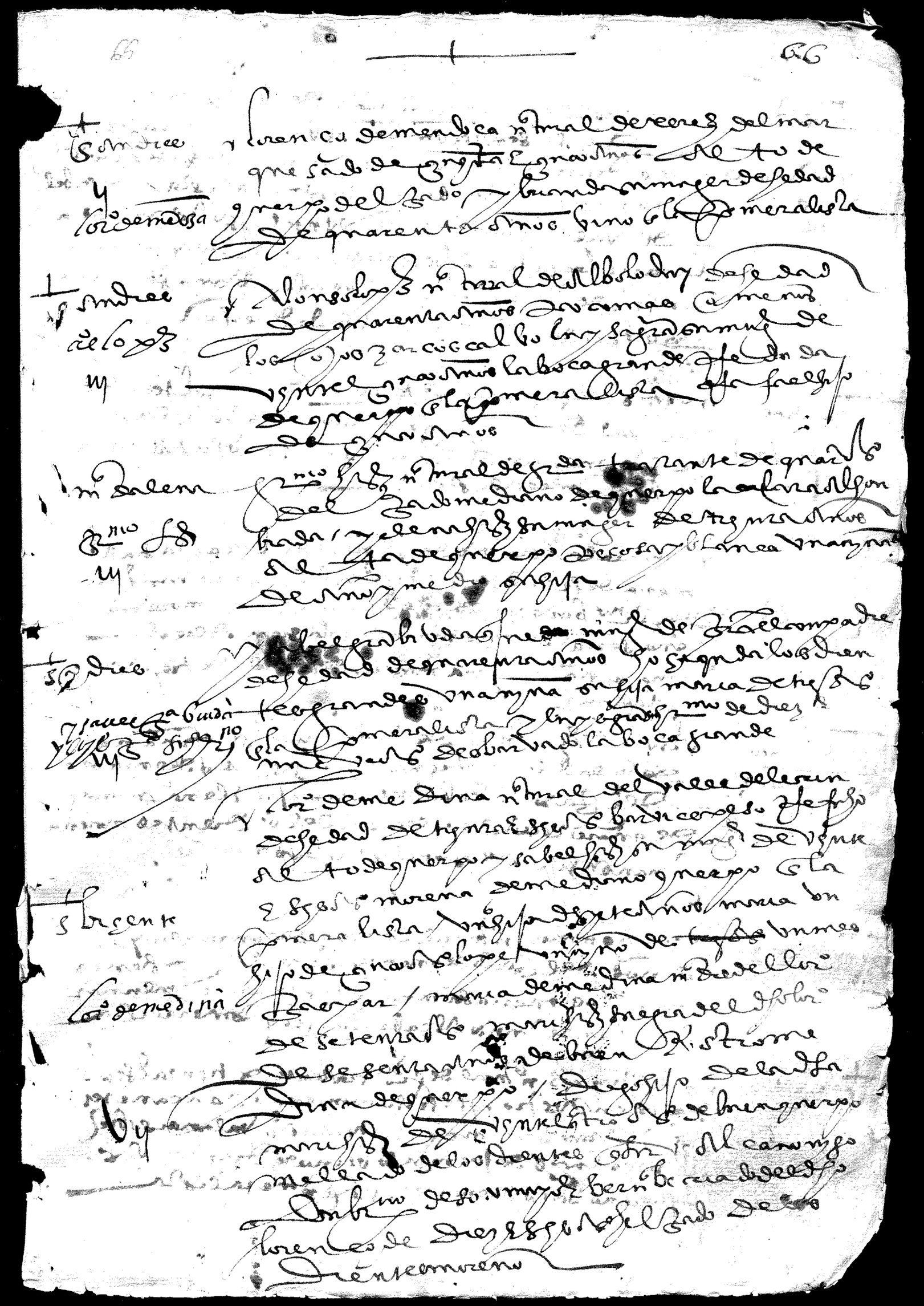

+ S. Ysidro
Miguel de Valen.
iiij

Miguel de Valencia natural del valle del Carn
de sesenta años calvo barbiblanco de
mediano cuerpo sabina su muger de sesenta años
que esta enferma en la cama en la primera lista / Ysabel
de Valencia su hija de veinte y cinco años morena
la nariz larga los ojos parejos / Alonso de Valencia
su hijo de diez y seis años descolorido una señalica
de herida en el rostro en el lado derecho

+ S. Andres
Luis de Guzman

Luys de Guzman natural de Xerez soltero de
hedad de veinte y cinco años los ojos hun
didos un lunar en el carrillo y es perdido hazia la boca
en la primera lista

+ S. Andres
Micaela Ra. viuda
ij

Micaela Ra. viuda natural de Bicar hazia al
meria de hedad de treinta años viuda muger
de Bernardo barbero de mediano cuerpo morena
una señal de quemadura en la sien derecha
una niña hija suya maria de hedad de tres años
en la primera lista

+ S. Andres
Luys Hernandez
iij

Luys Hernandez natural de Habla junto a Fiñana
de hedad de treinta años alto de cuerpo
del lado mas las barbas bermejas Elena su muger
de quarenta años mellada de los dientes morena
Juan su hijo de cinco años en la primera lista

+ S. Andres
Ra. Marin
ij

Garcia Marin natural de Xerez de quarenta y ocho
años del lado de cuerpo los carrillos y sienes
hundidos maria su muger alta morena un lunar
en la frente junto al cabello en la primera lista

+ S. Juan Bap.ta
Sebastian Perez
iij

Sebastian Perez natural de Granada tratante de tierra de seis años
de buen rostro y hecho comiença a encanecer
maria de Aranda su muger de treinta años un lunar sobre
la boca luys de Jaen su sobrino de diez y seis años
moreno barbo de cuerpo en la primera lista

S. Miguel
Fran.co Diaz tejero
iiij

Fran.co Diaz tendero natural de Altagracia en la de Ronda de quarenta años, barbinegro, pesos los ojos chicos, mandiaz su muger de treinta años barca de cuerpo la cara redonda, vulunar sobre la boca a la parte derecha una niña beatriz de siete años y Isabel de cinco años en la primera lista

S. Miguel
Al.o de Medina
iiij

Al.o de Medina natural del Habaral de Ronda de quarenta y cinco años desdentado la barba negra moreno de Rostro alto y el vira hijo su muger de quarenta años morena del Gada la barba hundida y la boca un niño su hijo de cinco años avia que estaba en el lado quatro años cerca con vino de Almagro no dize la orden

S. Tiago
Beltra de S.
ij

Beltra de S. natural de Granada tejera de tierra gorda de mas de sesenta años la barba blanca y larga mellado de los dientes de abaxo de buen cuerpo mandiaz su muger de cinquenta años mediana de cuerpo una hija en el ojo derecho en la primera lista

S. Tiago
Baltasar de V.co
iiij

Baltasar de Velasco de Ventrel ocho años natural de Granada tejero moreno de Rostro una herida sobre la teja derecha beatriz de Velasco su muger de veinte años la cara atezada morena de buen cuerpo beatriz de Velasco madre del dicho de sesenta años alta la boca grande mellada vino de el Gada vino ocho años con orden del Andaluzia

M.a Dalena
Miguel de S.
iiij

Miguel de S. natural de Granada de cinquenta años de buen cuerpo una ~~[illegible]~~ beatriz de la nariz a la parte ~~derecha~~ izquierda tendero la ysabel su muger de cinquenta años desdentada de mediano cuerpo Fran.co Navarro su hijo de veinte y cinco años desbarbado su muger beatriz de la gada blanca de mediano cuerpo y Isabel su hija de [illegible] en la primera lista

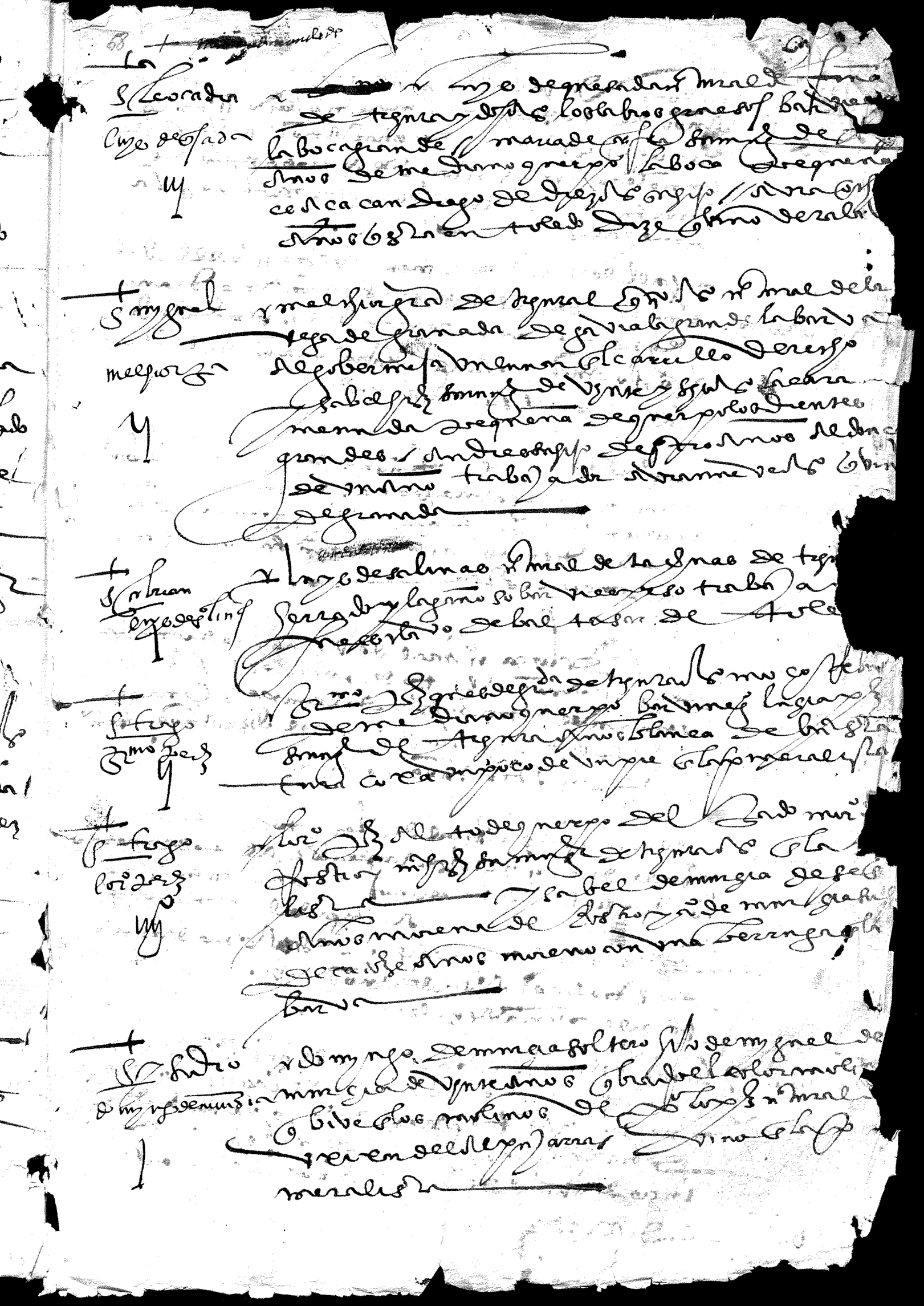

Madalena
de Vargas
iiij

Alonso de Valdés natural de Agreda de [illegible] años de [illegible] de gregorio moreno [illegible] blanco Ysabel [illegible] de quatro años [illegible] [illegible] Melchor de [illegible] años [illegible] de diez y nueve años los dos negros [illegible] [illegible]

Madalena
de Vargas
iiij

Miguel de Valdés de [illegible] [illegible] [illegible] [illegible] de [illegible] años [illegible] [illegible] [illegible] [illegible] de diez [illegible] [illegible] [illegible] [illegible] [illegible] [illegible] años [illegible] [illegible] [illegible] [illegible] con su padre

Leocadia
[illegible]
iij

Juan de Ubeda de [illegible] [illegible] [illegible] [illegible] [illegible] [illegible] [illegible] [illegible] [illegible] [illegible] Ysabel [illegible] de [illegible] [illegible] [illegible] [illegible] [illegible] de [illegible] [illegible]

S. Pedro
[illegible]
iiij

[illegible] de [illegible] natural de [illegible] [illegible] de [illegible] de [illegible] años [illegible] [illegible] [illegible] [illegible] [illegible] [illegible] [illegible] de [illegible] años [illegible] [illegible] [illegible] [illegible] de [illegible] años [illegible] [illegible]

[illegible]
de [illegible]
iiij

Alonso [illegible] natural de [illegible] [illegible] de [illegible] de [illegible] [illegible] [illegible] [illegible] [illegible] [illegible] [illegible] [illegible] Leonor de Luna [illegible] [illegible] [illegible] [illegible] [illegible] [illegible] [illegible] [illegible] [illegible] [illegible] Madalena [illegible] [illegible] [illegible] de [illegible] años [illegible] años [illegible] de [illegible] [illegible] [illegible]

Andrés
[illegible]
iiij

Leonor [illegible] de [illegible] de [illegible] [illegible] de [illegible] [illegible] [illegible] [illegible] de [illegible] [illegible] [illegible] [illegible] [illegible] [illegible] [illegible] [illegible] de [illegible] [illegible] [illegible] [illegible] [illegible] [illegible]

de Cáceres

[illegible] lviij

+ S. Miguel
Marcos Godinez
iij

Marcos Godinez ~~de~~ natural de Concha de quinze años de que no la cara menuda a Cacan y Isabel su muger tullida, Alonso su hijo de siete años a ocho años que en Toledo vino por orden del Rey

+ S. Andres
Fran.co Sanchez
ij

Fran.co Sanchez a Cacan natural de Xerez el marquesado de Tenete de veinte y cinco años barbiniegro de mediano cuerpo marimendez su muger de buen cuerpo de escolorida muchas bellas el rostro es la primera lista

+ S. Andres
Diego de Castellana
iiij

Diego de Castellana natural de Xerez de treinta años blanco la barba poca y rubia de hoyada de biruelas, dize que su muger es Cristiana vieja, Maria de siete años Diego de Arias su hijo a Cacan es la primera lista

+ S. Andres
Pedro de Murcia
iij

Pedro de Murcia natural de Xerez de quinze años poco mas o menos alto barbi blanco de mellado y Alonso su hijo de catorze años a Cacan es la primera lista la cara su muger es la cama [illegible]

~~Lamadalena~~
Lope Sanchez
S. Tiburcio
ij

Lope Sanchez natural de Motril Tarante de hasta treinta años de buen rostro barbi espesa una señal de herida en la frente es la primera lista su muger Cristiana vieja

+ S. Ysidro
Diego Calderon
iij

Diego Calderon natural de Xerez de treinta años mediano de cuerpo la frente salida, Angela su muger de treinta años alta una bellaca el carrillo derecho Alonso su hijo de ocho años hepero es la primera lista

+ S. Tiburcio
Alonso de Bonilla
iiij

Alonso de Bonilla natural de Xerez el marquesado de Tenete de veinte y siete años un lunar el carrillo y sperdo la cara grande barbi espeso la cara de quenca su muger de diez y ocho años blanca una señal de herida en la nariz tendero es la primera lista la ysa de quenca su negra de quarenta los dientes grandes Diego su hijo de diez años

72

Santiago
mj/ d° ss

[illegible] de edad de [illegible] natural de Vaca de la [illegible] [illegible] Maria [illegible] [illegible] [illegible] [illegible]

Santiago
d° de carr° [illegible]
mj

[illegible] de Caranza [illegible] de edad de [illegible] natural de Vaca de la [illegible] [illegible] [illegible] [illegible] [illegible] [illegible] [illegible] [illegible]

Santiago
lope ss
mj

[illegible] de edad de [illegible] [illegible] [illegible] [illegible] [illegible] [illegible] [illegible] [illegible] [illegible] [illegible] [illegible] [illegible] [illegible]

Santiago
fran° diaz
mj

[illegible] diaz [illegible] de edad de [illegible] natural de la [illegible] de Granada [illegible] [illegible] de Granada [illegible] [illegible] [illegible] [illegible] [illegible] [illegible]

Santiago
al° de mu de/ [illegible]

al° [illegible] de [illegible] [illegible] [illegible] [illegible] [illegible] [illegible] [illegible] [illegible] [illegible] [illegible] [illegible] [illegible] [illegible] [illegible] [illegible]

Santiago
[illegible] diaz
mj

[illegible] diaz [illegible] natural de [illegible] de Granada de edad de [illegible] [illegible] [illegible] [illegible] [illegible] [illegible] [illegible] [illegible]

Santiago
[illegible] ss

[illegible] [illegible] [illegible] [illegible] natural de [illegible] de Granada de la [illegible]

111

+ Sebastian Maria de Mendoza viuda de la parroquia lista natural
Mari de Mendoza — de Corro de la Cruz de Vega de edad de
iij — quarenta años tiene a Francisco de quatro años
e Maria de dos años —

Mendoza — Gº Diaz de edad de setenta años natural
de Granada de la parroquia lista e Isabel
Gº Diaz — Hernandez su muger e tiene al hijo Don
de Vte Enrique e a Mª de Cartuxa su muger
+ a Sebastian Diaz de edad de
doze años

Santiago — Domingo de Arrecas natural de Turron
de edad de quarenta y cinco años e Mª
Domingo de Arrecas — de Quenca con la parroquia lista
iij — hijo de edad de Vte quatro años

+ Sebastian — Lorenço de Herrera de quarenta años natural
de Cortes de Granada e Beatriz
Lorenço de Herrera — de Flores su muger e Mª de edad de
doce años e Isabel de edad de seis años
e Luisa de edad de dos años de la
parroquia lista

+ Santiago — Costança de Cartuxa de quarenta años natural
Costança de Cartuxa — de Cortes de Granada de la parroquia
iij — lista e tiene a Bartolome de Ortega de
quince años —

+ Sebastian — Bartolome natural de Cortes de
Sebastian Perez — Granada de Vte Hernandez su muger e la
parroquia lista e Mª de Vte su muger
iij — hijo de edad de quatro meses

+ Sebastian — Lorenço Perez natural de Cortes de
Lorenço Perez — Granada bonillero de edad de
Vte años de la parroquia lista

Lorenzo Perez

moreno [illegible] de la pra lista
tiene su casa [illegible] su madre de
hedad de setenta años tullido
[illegible] de [illegible] tu
llida no pudo venir al [illegible] por
[illegible]

Santiago
Elvira Perez

Elvira Perez de hedad de quince años de la
pra lista [illegible]
no tiene padre

Sesidro
Luys Lopez

Luys Lopez natural de Alfacar [illegible]
de [illegible] escolar y [illegible]
[illegible] de la pra lista
tiene [illegible] hedad de
[illegible] en [illegible] hedad de
doce años [illegible] años [illegible]
de [illegible] doce años

Sesidro
Fran.co [illegible]

Francisco Hernandez tendero natural
de Alfacar [illegible] hedad de
[illegible] años [illegible]
[illegible] Lopez de [illegible]
[illegible] de [illegible]
[illegible] su madre [illegible]
de [illegible] hedad de setenta años

Sesidro
[illegible]

Alonso [illegible] tendero natural de Alfacar
hedad de [illegible] años de la pra
lista [illegible] de [illegible]
[illegible] hedad de [illegible]
e Francisco hedad de [illegible]

Sesidro
Baltasar Lopez

Baltasar Lopez [illegible] hedad de
[illegible] años [illegible]
[illegible] no tiene hijo natural de Alfacar
de la pra lista

Sanchidro
domingo de murcia
iij

Domingo de murcia de edad de treinta años
barbirrolo natural de alfacar de la
pra lista e mi orlos [illegible] y lorenço
de edad de [illegible]

+ Sesidro
lorenço mynn
iiij

lorenço mynn natural de alfacar de la
pra lista de edad de quarenta años
e cate hijos [illegible] y juan [illegible]
hijos el diego de [illegible] y [illegible]
treçeros e [illegible] de edad de [illegible]

Santrago
luys [illegible]
ij

luys hijos natural de alfacar de edad
de treinta e seis años largo de cuerpo e
[illegible] hijos de la pra lista e
no tiene hijos

Santrago
andres de padilla
iij

Andres de padilla [illegible] natural
de alfacar de edad de treinta años
de la pra lista e [illegible]
e [illegible] de edad de [illegible]

+ Sesidro
fran.co [illegible]
[illegible]

Francisco hijo de [illegible] de edad de quarenta
años natural de alfacar e [illegible] de
palacios [illegible] de la pra lista y
luys de edad de [illegible] e [illegible]
[illegible] e juan de [illegible] hijos

+ Sesidro
[illegible] de padilla
iiij

[illegible] de padilla natural de alfacar de
[illegible] de la pra lista
e a lorenço [illegible] de treçeros [illegible]
registro por [illegible] por [illegible] de
padilla de quarenta años [illegible]
[illegible] y [illegible]
[illegible]

Santrago
sebastian de alcala
[illegible]

Sebastian de alcala [illegible] de edad de
quarenta años natural de [illegible]
granada de la pra lista [illegible]

con la [illegible] de la aquella tiene [illegible]
y sabe sus hijos e mariana [illegible]
en [illegible] de edad de quatro años e tiene
[illegible] casa a [illegible] de el [illegible]
[illegible] mana que tiene una hija
que se llama beatriz e [illegible]
[illegible] de [illegible]
[illegible] morisca [illegible]
[illegible] impedida [illegible]
venir

Santiago Hernan lopez

Hernan lopez natural de granada
de edad de quarenta años de la
primera lista en [illegible] de castilla [illegible]
e [illegible] en la [illegible]
[illegible] en [illegible] de edad de [illegible]
y sabe de cinco años e [illegible] de edad de
doce

Sebastian Alvaro de molina

Alvaro de molina natural de granada de la primera
segunda lista [illegible] y sabe [illegible]
[illegible] de edad de sesenta años

Sebastian [illegible]

[illegible] de edad de quarenta
[illegible] natural de granada y sabe
[illegible] sus hijos de la primera lista

Sebastian [illegible]

[illegible] de flores natural de monachil [illegible]
legua de granada de quarenta años de
[illegible] e mari [illegible]
e [illegible] sus hijos
de dozas

Sebastian [illegible]

[illegible] natural de [illegible] en [illegible]
[illegible] de [illegible] de la
primera lista y [illegible] de carmona [illegible]
[illegible] de edad de seis años [illegible]

76

[illegible]

[illegible]

[illegible]

[illegible]

Sanmiçuelas

Hernando de mendoça

Ve

Y Hernando de mendoça cu
chillero natural de grana
da de hedad de quarenta e dos
años esta alistado de el ynprin
cipio en nuestro libro sanmi
çuelas y sabel su muger de 40
años y sabel su hija de iiij años y ma
riana su hija de 13 años y fernando su
hijo de 20 años y geronimo su
hijo de 23 años y maria de santiago
su muger de 32 años y con anina
de medio año hija de ermo tiene
una herida en la frente

Santiago

miguel de leon

iiij

Miguel de leon tendero
de 45 años y maria de leon
su muger de 30 años y angela
de 14 años y sabel hernandez
su suegra de 50 años na
turales de granada
el dicho miguel de leon ber
mejo

listado en nuestro

Santiago

alvaro

iiij

Alvaro hernandez natural
de granada buñuelo de 50 años
es mi gordo cano y maria de
la cruz su muger de hedad
de 32 años y sabel de navarra
su suegra de mas de 50 años
que esta tullida esta listado
desde el principio en nuestro

Santiago

Juan de mendoza

iiij

Juan de mendoza natural de
granada hijo de el dicho alvaro
bruñedor de lienço de hedad
de veinte años, es blanco de
rostro lampiño barbi
negro y sabel de la trinidad
de 7 años y mariana su
hija de cinco meses
listado en nuestro libro desde
el principio

Santiago

Juº perez

iii

Juº Perez de alcala natural de granada de 5 años que en Pieca a cañeser el hortelano en la huerta de Alonso diz y mariz hernandez su mugr de 40 años tiene en su casa a alº su sobrino de 20 años soltero hortelano gordo rrehecho el dho Juº Perez bibia en cordoua y bino con poder en prouision a Rº Abrasaos

miguel hernandez

Sanmyn

iiii

Miguel hernandez natural de granada hortelano en la huerta de Alonso diz de 55 años gordo grande y saul su mugr de 40 años y dos hijos el or de catorce años y sebastian de diz años son listados en pº desde en principio

Sancebrian

alº diz

iiii

Alº diz natural de Perez Jimº Aguadiel es açacan de 25 años lanpiño Maria de castro su mugr de 20 años y Rº su hijo de año y medio y Luisica de un año estan listados de en principio en pº

Sancebrian

andres de castro

ii

Andres de castro natural de granada Antero de edad de 30 años alº de cuerpo moreno barbado cata de Junio su mugr de 30 años es listado de los primeros

(1)

Sancebrian — Al castellano natural de Xerez en guadix de 20 años pequeño de cuerpo tiene una señal junto al ojo derecho un lunar debaxo la oreja y 3 de la cara de bonilla sin mujer de 20 años desde el primer año

al castellano

11

Sancebrian — X Pouas sanchez natural de alcudia junto a guadix a cacan de 28 años alto de cuerpo tiene una señal en la nariz y nieve de casta sin mujer de 28 años y sebastian hijo suyo de año y mes y su madre en su cassa y ysabel sanchez de 50 años y hermo sanchez su hermano de 12 años estan estado desde el primer año

de pobres

iiij

Sancebrian — Al ruiz natural de Xerez de 34 años a cacan flaco de rostro el dientes de arriba grandes y maria de cazorla sin mujer de 30 años y dos hijas maria de 7 años y ysabel de año y mes

de Ruiz

iiij

Sancebrian — Al sanchez natural de Xerez a cacan de 30 años menudo de rostro la nariz afilada y lucia hernandez sin mujer de 24 años y dos hijos y ysabel de 10 años y fran.co de año y mes

de 8

6

Sanchez [illegible] — Cara sanchez nat.l de xerez de 26 años, cacan alto de cuerpo las orejas grandes una herida encima de la ceja derecha, Maria de Bonilla su mg.r de 26 años y Mariana su hija de tres años estan listados de los primeros en [illegible]

[illegible]

17

Santiago — Fran.co de santa cruz natural de granada herrajero de hedad de 55 años barbiblanco falta el un diente de abaxo y Isabel de santa cruz su mg.r de treinta años y lorenzo de Año y m.o su hijo, alistado en [illegible] tiene en su casa Ambrosio sobrino de su mg.r de 17 años y bibe con el [illegible] soltero su cuñado de 40 años bibdo sin hijos el qual es trabajador del campo alto de cuerpo los dientes grandes y todos estan listados desde los primeros

Fran.co de s.ta cruz

6

Santiago — Felipe de santa cruz herrajero nat.l de granada de 30 años y Mari[illegible] su mg.r de 26 años

Felipe de s.ta cruz

2

y tres hijos Fran.co de
siete años y luis de vij años y
Sabel de año y m.o estan
listados de en primera

Santo tome
Jn.o de mendoza
ij

Juan de mendoza natl
de Alhendi sirve al do
tor de la mente el ber
mero de treynta y quatro años
carco, y beatriz de rro
jas su mg.r de 23 años di
ze que estava alistado
la ombrilla y abra
dos a que bino con su
mg.r por tener unos
hermanos en yzel
alos de la dha villa
dio licencia para ello

Santo tome
Fr.co romero
iij

Hernando romero
natural de Sinana de
40 años barbado rro
a cacan y maria de
cada de treinta e tres años
y dos hijo el d.o romero
su hijo de 13 años estan a
listados de en principio
y Elena de 16 años

Santo tome
Jn.o de fuenda
ij

Jn.o de Sanada natl
de Almeria de el lugar
de ynes hortelano tra
vajo a la huerta de el
vrg de 30 años es mm
moreno lanpino y
maria fernandez su mg.r
de 20 años alistado de

Santotome — A sebastian Ximenez
natural de granada
sebastian ximenez — de 45 años moreno de rros
tro que le empieça a canes
es buen oficio y mari Ximenez
iiij — su mgr de 36 años y dos hijas
la una de diez e siete años
y la otra de 16 años desde
los primeros y tiene una viexa
que se llama catalina de lopez de soto

Santotome — Ambrosio de ramos
natural de granada
de 36 años con una señal
ambrosio de ramos — en la cesa derecha bajo
de cuerpo capatero y nes
Ximenez de 32 años y una
6 — hija de 14 años y a los de 3 años
y angela de año y medio
estava alistado en la
villa de santo calla y se
casso en ynd por ser la
mgr de rr se quedo a bi
bir aqui

Sanmiguel — Lorenço hernandez
arriero natural de
lorenço hernandez — bal de lecrin de me
lexix de 34 años una
señal en la sien y gerda
iiij — la barba al sorrojo
y nes su mgr de 40 años
de primero en rr y bal
tasar hernandez
hermano de 21 años
que esta en su casa solteiro
trauajador tiene una señal
en la frente

Sanmiguel — V. Miguel Fernandez natural de Melilla harriero de 60 años muy alto de cuerpo y se a que es muy bacho y madalena de baça de 34 años enferma y tiene un sobrino en su casa de 15 años que se llama Almeria el trauajador esta alistado de los primeros

Sanmiguel — Alo garçia natural de Melilla de 30 años trauajador con una señal de pareja derecha bermejo y maria alo de 34 años y tiene en su casa a su padre enfermo que se llama Alo gra de 50 años de los de los primeros

Sanysidro — Alo de Ribera natural de granada tratante ~~en granada~~ ganados de treinta e dos años de cuido flaco, y sabel mendez su muger enferma de 36 años y dos hijos luis de 7 años y fermo de 11 años y tiene su madre en su casa, y sabel de Ribera de 50 años y una hija de la dha y sabel de Ribera que se llama de 16 años y hernando de Ribera hijo de los dichos años ~~que se~~ y otro hermano Alo de 14 años de primero

Sanysidro — Luis de Cont.do — iiij

Luis de Cont.do natural de
Melchit de hedad de 50 años
la cara larga y grande bocudo
~~[illegible]~~ estendero, de azeyte
y miel y queso y nes her
nandez su mug.r de 30 años. y Ra
fael su hijo de 10 años. des
de primero en [illegible]

Sanyguel — Miguel de Castro — ij

Miguel de Castro natural de Melchit tra
baxador de Campo de
treinta años, dos señales
en la sien y zerda la una y
la otra baxo de los ojos
y Maria años de 2 años
des de primero en [illegible]

Sanysidro — al.o del hierro — bij

Al.o del hierro natural de granada hierro
de 30 años blanco barbinegro
tiene una herida en la sien
y zerda, y Sauel de molina
su mug.r de 26 años. y tres
hijos y her.do de 5 años y g.mo
de 5 años y miguel de 10 años.
tiene en su casa una aina
da suya mug.r de miguel del
hierro bibda y miguel su hijo
de un año des de los
primeros.

Sanysidro — Miguel diaz — c/o

Miguel diaz natural
de ~~[illegible]~~ Berchu en las
Alpuxarras de 35 años.

...marisco Gramez. Mcenn. mmez debnen...
...cadyo degenda de Gre Gnatthnoz dee...
...yzchsha Gabeen Gnarezzogma degan Gnez...

S. myshee
Gmo Gaup

...Gzzo mymo Gau dcacan Yonbre debnenadz...
...Garbizzubio bizya delgsdad dettemzz...
...Gnatthnoz Gnzheen debizzelae. Gmyzmez...
...Gramez de Gnaden mnoz mez zebneha cadyo...
...mygen aderroc th natzae dezmyzina degerfuzo...
...Gnae nesponsazae zeen natzae deandzeoc...
...Sinbyoz Gnethn dee deengzchsha Gnez...
...yezzo qua degan myshee

S. myshee
Yabeeza

...Sabee Gazia bmza mugez Gne. dezza dnee fgze...
...mez debriencuez yzza delgsdad...
...thelsa nnoz mu ysia yezzo th natzae de...
...do cstoc de Granada. Gbren ozzonsp. delgsdad...
...degnae nnoz Gne dee engzchsha th debese...
...cfnaeepgzwqui degan. myshee

S. Gz
1 Gmo Gayz

...Gz. zzuiz Gazzezo Gnee bnyonbre deegzad de...
...bnen aizyo nn bnez gen a dee debuztel no...
...Gne Sdia Natzae de acfnach yuno Granada Gne...
...dee en sen tagz. deengzgunchsha moco Gth...
...yn Gasen

S. Gz
y Geumz

...Gez nandza dearbonzo Gne ezzozzo gma degan...
...tagz yonbre debnencuez bnbnego de gsdad...
...yettemz nnoz Natzae de acfnach yuno agzunad...
...mno a Gth yn casen yGne hened bumadzencedy...
...Gnéa Sdia Gne degan myYabeeza de Gnaez tnaz...
...deengzgunchsha

la magdalena
1 Gemzdeeza de

...Gemzdeezze Gth Gabsaih Gnee bnyonbre...
...debnencuez gmezzo de gsdad e ettemz nez...
...cnulaez Natzae de anobzae. Gne ezzogma...
...dela magdaleena dela yGsha Gne Gth Gnesha...
...Gsad

S. Gz Gzo.
Gernando Gzzando

...Gzzn abezzedonzo Gth Gsaih dee cuez...
...natzae. de zzue tabad deebadee sel myshee...
...Gonbre de gsdad de Gre Gzzeyez Gne myz myz...
...del yazteaeth Gbrenca yzzey Gnmz myz...
...debnencuez p cazenda de gsdad de...
...Gre yzzey Gsaiz Natzae de Granada

no tienen hijos en la perro a ma de santisimo
de la segunda lista

Sago
Lorenço perea
o
iiii

Lorenço perez remendon de la parroquia de santiago hombre pequeño de cuerpo barbicano de edad de sesenta años natural de dentro de granada casado con isabel que es una muger viuda de buen cuerpo de maria tres años y fernando su hijo moço de buen cuerpo de edad de diez e ocho años e maria de nueve años que son de la segunda lista

Sago
al de el pozo
iii

Alonso de el pozo arriero natural de alfacar hombre de cuerpo barbirrubio bispo de edad de treinta e cinco años y sabe de aranda su muger de veinte e ocho años bisca e lorenço su hijo de edad de diez meses de la segunda lista

Sago
Diego de aranda
iii

Diego de aranda barbonero natural de alfacar hombre de buen cuerpo cargado y el pesco de barba de edad de cinquenta e nueve años y elena su muger de maria tres años muger de buen cuerpo e fran.co de aranda su hijo moço de buen cuerpo de edad de diez e seis años con una señal de herida en el labrio de la boca

Sago
Juan de aranda
ii

Juan de aranda arriero natural de alfacar de edad de treinta años barbiespeso bispo rubio y sabe de morales su muger de edad de veinte años de buen cuerpo cargado no tiene hijos de la segunda lista

Sago
Leonor de aranda viuda
iii

Leonor de aranda viuda muger que fue de [illegible] de aranda muger [illegible] de cuerpo natural de alfacar de treinta e cinco años de la segunda lista y Rebaldo de aranda su hijo de [illegible] años moreno de rostro de buen cuerpo y que tiene una hija tullida en su casa que se dize [illegible] de edad de diez años

Sago
maria de cuebas
ii

Maria de cuebas viuda muger que fue de [illegible] de benavides natural de beas tierra de guadix muger morena de rostro cavan pollada de mediana estatura de cinquenta años que tiene un hijo que se llamaba fernando de benavides moreno de rostro de la segunda lista

\+

Sago [illegible] — Alonso diaz ques un onbre de hedad de
quarenta años natural desta ciudad de granada
de la parroquia [illegible] y maria de mendoça su muger de
treynta años e tiene una hija de quinze años
blanca [illegible] e sabe [illegible]
negra de hedad de [illegible] años e [illegible]
[illegible] de treze años [illegible]
[illegible] de mendoça [illegible]
[illegible] de hedad de quinze años [illegible]
[illegible] e sabe [illegible] de mendoça madre de [illegible]
[illegible] de hedad de mas de sesenta años
todos naturales de granada y de la parroquia [illegible]

by

\+

S. [illegible] — Ynigo lopez ques un onbre de buen cuerpo
de hedad de quarenta [illegible] años que es en [illegible]
[illegible] mercader natural desta ciudad de granada
de la [illegible] con [illegible] lopez su muger [illegible]
[illegible] de hedad de [illegible] años [illegible]
[illegible] hermana de [illegible]
[illegible] hermano ques de hedad de [illegible] años [illegible]
[illegible] e [illegible]
[illegible] de hedad de [illegible]
[illegible] de hedad de [illegible]
[illegible] con una [illegible] de hedad de [illegible]
[illegible] su muger de hedad de [illegible] todos naturales
[illegible] de hedad de [illegible]
de granada [illegible] e sabe [illegible]
[illegible]
[illegible] años

Ynigo lopez

[illegible]

\+

S. [illegible] — [illegible] lopez ques un onbre de buen cuerpo [illegible]
[illegible] de [illegible] natural [illegible]
[illegible] lopez su muger [illegible] años e [illegible]
de la [illegible] e sabe [illegible] de [illegible] años [illegible]
[illegible] años [illegible]
[illegible]
parroquia de santiago

\+

S. [illegible] / martin ruiz — martin ruiz ques un onbre de hedad de [illegible]
[illegible] de hedad de [illegible]

6 Natural de Guenexa tierra de Guadix e Ysabel Sanchez mujer de edad de [illegible] e [illegible] años con unos [illegible] en la cara e martin [illegible] hijo de quatro años de la segunda lista e Angela hermana de la [illegible] y Ysabel Sanchez morena de [illegible] de edad de [illegible] años

S. Ysidro
4
Alvaro de Aguilar

Alvaro de Aguilar que es un mozo [illegible] de buen cuerpo de edad de [illegible] e dos años natural de [illegible] de Granada [illegible] en la parroquia de Sant Ysidro e [illegible] Fernandez [illegible] mujer de [illegible] de Aguilar de edad de [illegible] años mujer de buen cuerpo y manifestaron que el [illegible] de Aguilar [illegible] en la mancha [illegible] de edad [illegible] de edad de [illegible] e [illegible] y que son de la parroquia segunda lista que estan [illegible]

S. Ysidro
Diego de Cuebas
4

Diego de Cuebas que es un hombre de mediano cuerpo moreno de [illegible] e [illegible] años [illegible] natural de [illegible] de Guadix y Ysabel de Morales mujer de edad de [illegible] años mujer de buen cuerpo [illegible] de la parroquia segunda lista y de la parroquia de Sant Ysidro [illegible] de [illegible]

S. Ysidro
[illegible]
14

[illegible] de [illegible] hombre de buen cuerpo [illegible] natural de [illegible] de la parroquia segunda lista con una [illegible] de la [illegible] de [illegible] de mediano cuerpo [illegible] de [illegible] años en la parroquia de Sant Ysidro

S. Ysidro
Beatriz [illegible] viuda
1

Beatriz [illegible] viuda mujer de [illegible] natural de [illegible] de Granada mujer de buen cuerpo [illegible] de la parroquia segunda lista en la parroquia de Sant Ysidro

S. Miguel
1 Fran.co Mexia

Fran.co Mexia [illegible] natural de [illegible] tierra de Baca que es un hombre mediano de cuerpo moreno de [illegible] de edad de [illegible] años

+ S. Leonardus Cruc. o/o 1

Leonardus bmda mr̃ & Cheri dar mr̃ Cru
Natrae genitrae cerca degnadae mr̃ Cri
Crucifixi p̃ca deeçõ Cheri dos/ç
Cregere ma matra dela/ dogeiennor Cr
gelteeanor Cheno Cliso Clesh ta bmoad
Cristmann ẽssr Creu dos mos

Ma Madalena Luc. fS 1 1/2 o

Lyne fre al vonent. Natrae debaca sanbre
aelthae eurp Carbree deeçõ de gl ngl ettin
tannoc Cleppnilo ẽ gr mr̃ Cettema mr̃
Cheheneng Cyne Cusa dela/ dela/ de son ẽ
C̃ mr̃ dela/ debeneré Cheden Clusa Cheb
Cino deeca ẽpp de mointee

+ S. Ioh. Ev. fm fS 1 1/2 o

Franc fere Hebal/ner Cloore ereo. Natrae
de mrae Gombe debnen eurp ondelu
mre Cloeaenpor dela/ de Carenza Cob
Anoc C̃ mr̃ Cron mr̃ debneneaurgu mren a
Cettae no deebnen pa Anoc Cgbeeste on
Cgb aelande eurp debynsennoc. Cbelusa
&c

+ S. Gregorius Decretor. o/o 1

Gncalus decbaee Natrae de Cenet de
Cnnas atthel/nar dee eanp dela/ de
Cegen Anoc Carbienno debneneaurgo Cne
mae casab ẽ Cnene Cgboc Cnebino degeç Cundon
Cabusab pr Cno Cnesenna/ se Cneso ẽ gui pr
Cnr mayo

+ S. Celsus Hibernie o/o 1

Gernando de Carcatt Cnbal/ner dee eanp
Natrae debolo te bnaeepnar de zanp dela/
Cneebinponbe debnen eurp Cabi Cubu
Cinpne eeanaesoem do Cne Cbabnano Cbno
Cnesta Cbad de Cbad ffae e anp mab ege Cne
Cnesta Cbad

+ S. Ildefonsus Tolet. fm fS 1 1/2 o

do Cm̃ dee Cre Hebal/ner. Natrae de Cenea
deeae Cupanna dela/ de Cbe Cay Cbnoa
medano de eurp Cbarbizzubio mon Cbetzu
masai Cbentzy Cbeeanon madre Cmda mr̃
Cbie. de m̃ Cree Cre Cnee deeçõa de Carenza
Cm̃ Cu dela/ Cneseaba/ Cne Cbegee mes

+ S. Ioh. Ev. fm fS 1 1/2 o

Franc fere Hebal/ner Natral de ganadegnes
Anpnbre dela/ de Cbent y Cnoc Cabi
debneen Cbabio Cne Cnee Cnesne. a n

85

Juº Zacarias

85

4/10/1582

[illegible]

[illegible]

[illegible]

86

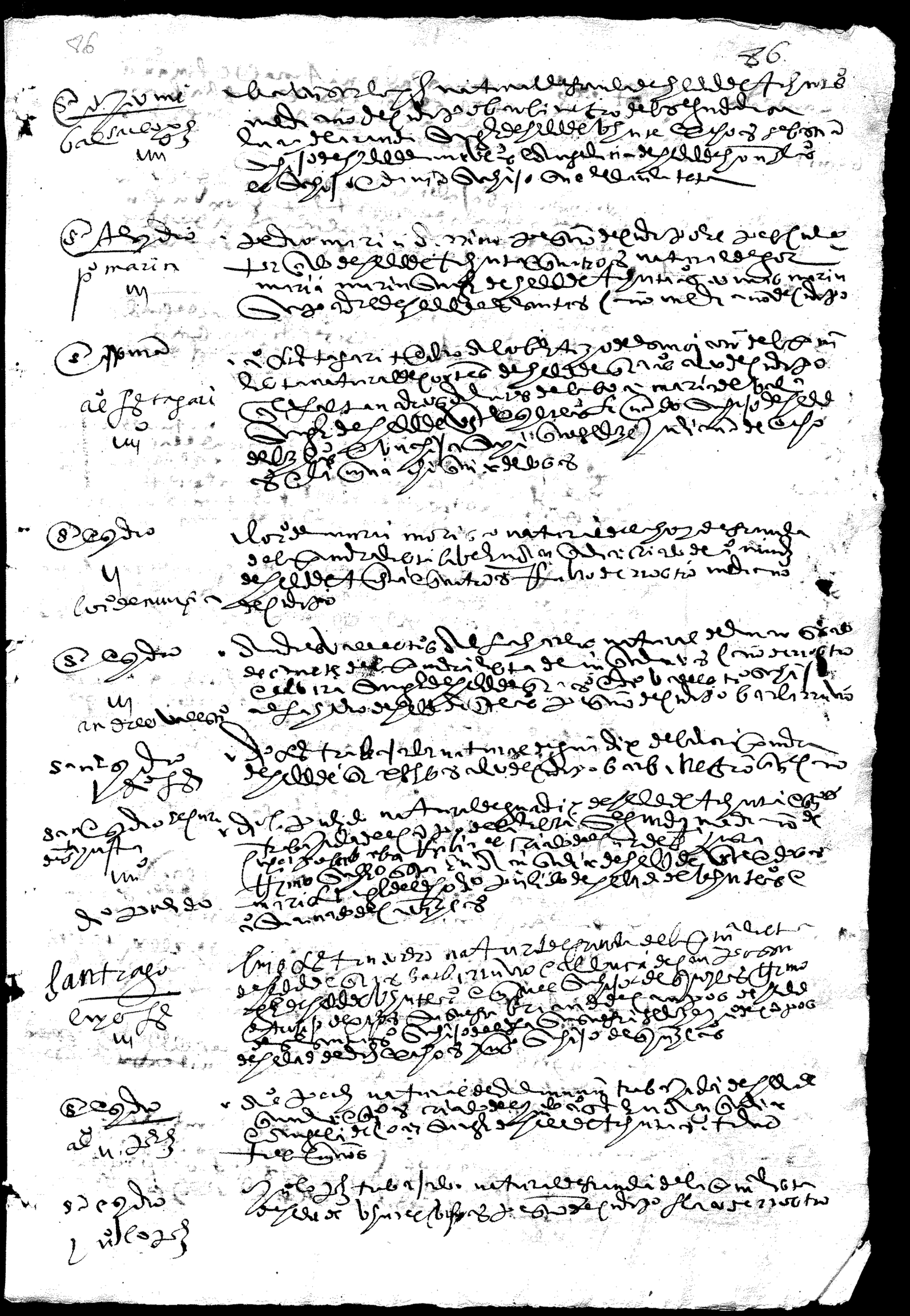

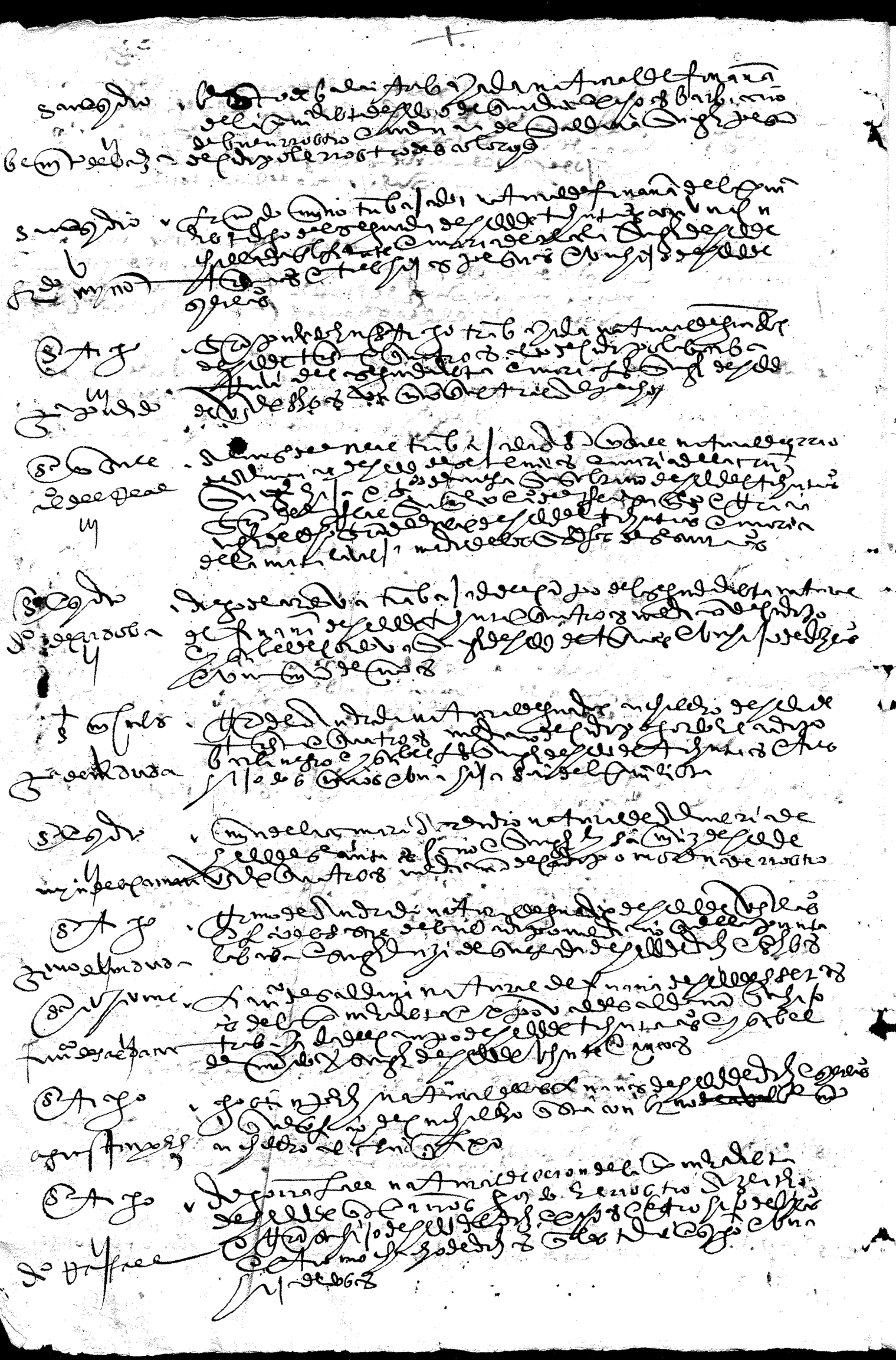

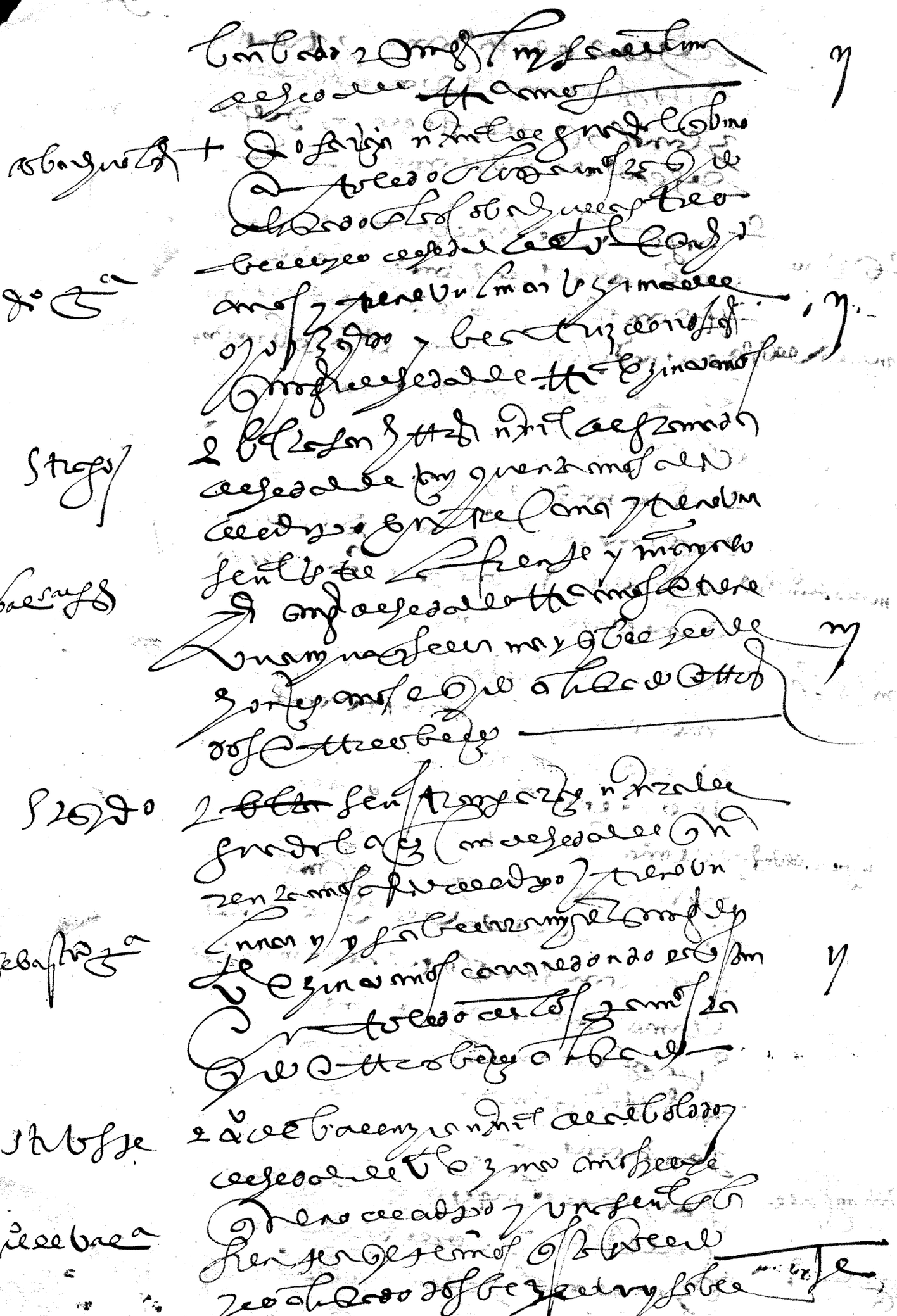

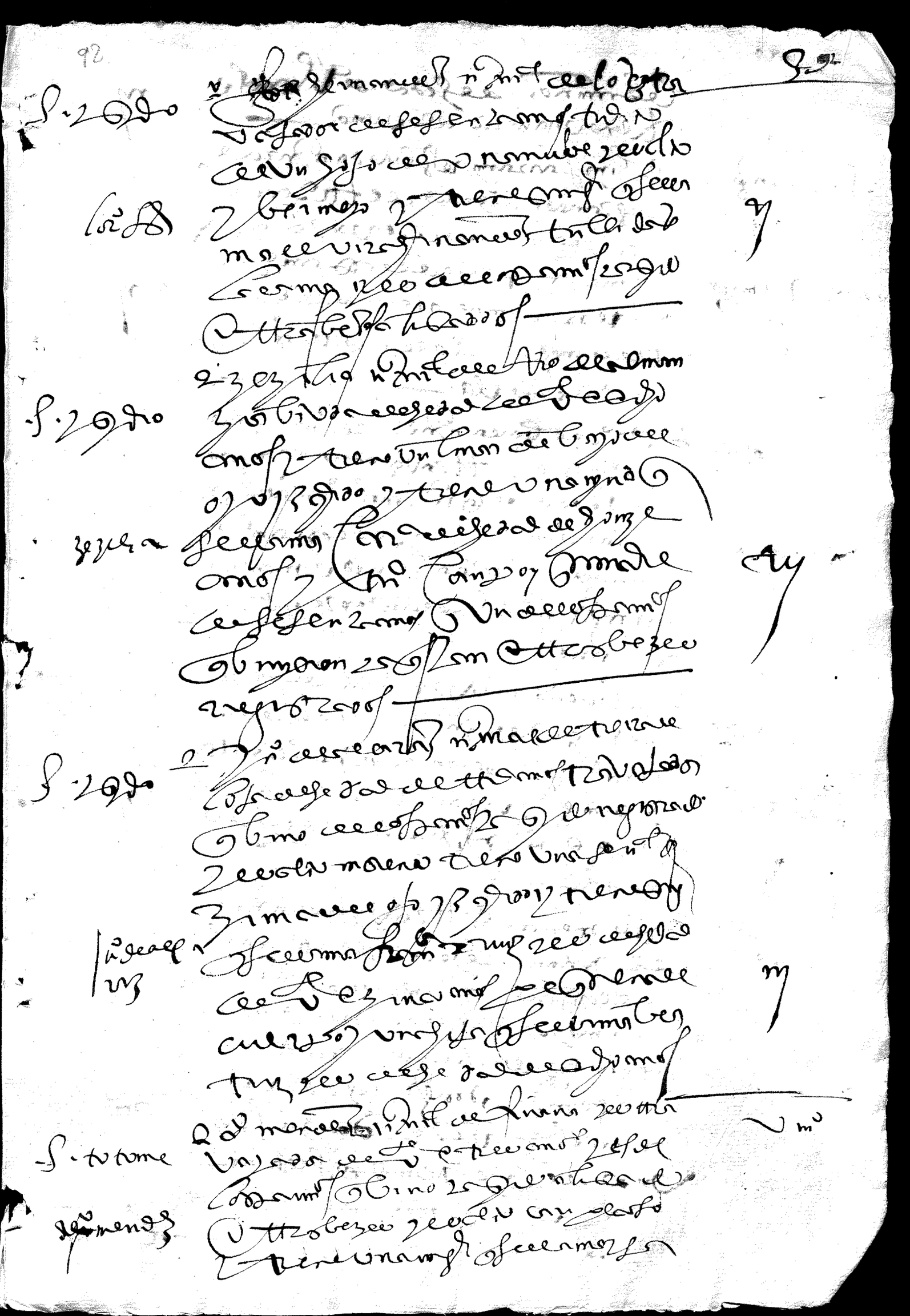

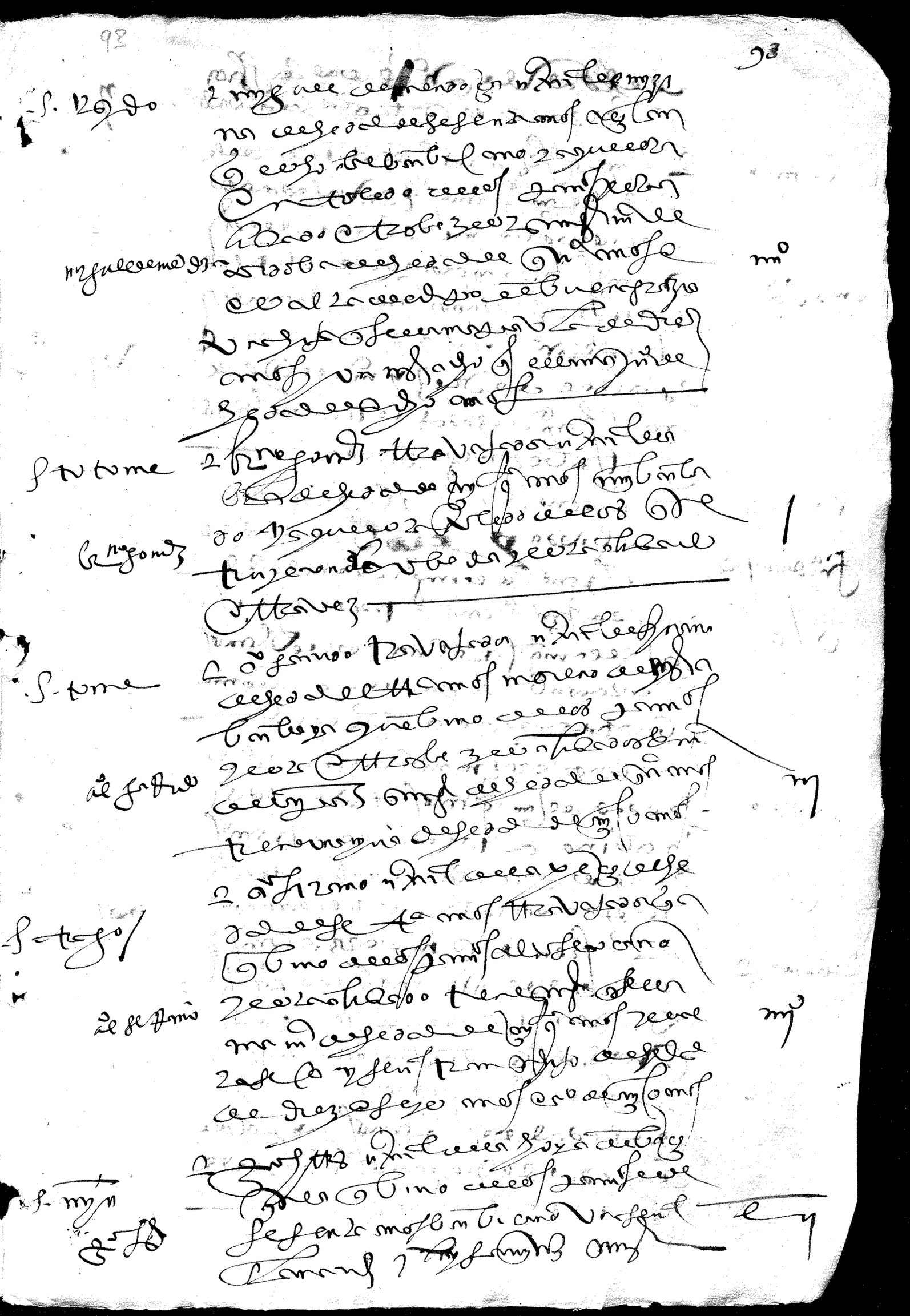

94

Santo tome
Dº Lopez
14

Dº lopez tratante que bibe a santo tome
y brimdalopez su muger naturales de
granada de hedad de treynta años
ansi alistados o trabezes y ynes
lopez su hermana biuda de hedad de
veinte e seys años con una niña

albaro munoz
santi yuste
6

albaro munoz carpintero natural de
granada y luçia juarez e ysabel e flo
rençia e lena e elbira juº y alº e fermo
y dº ysabel juarez su suegra y el hijo
mayor de seys años y la hija mayor de
diez y ocho años de hedad de quaren
ta y ocho años bibe a santi yuste

santi yuste
Juº mjn
11

juº mjn y juº hernandez su muger naturales de
tierra de malaga a çeytero de hedad
de quarenta años y su muger de treynta
ansi alistados o trabez por ser de los
segundos biben a la parroquia de santi yuste

santi yuste
fernº fdz
11

fernº hernandez a çeytero y luys hernandez su
muger de hedad de treynta años son de los
alistados o trabez que natural de biz
na biben a santi yuste

alº garçia
san esidro
14

alº garçia de hedad de treynta e tres años
y ysabel de ribera su muger de hedad de veynte
años son naturales de gor y biben en la
parroquia de sante ysidro y miguel gar
çia su hermano e la mesma casa de hedad
de veynte años y madalena de ribera su muger
de hedad de veynte años con un niño de hedad
de dos años y fernº de diez y ocho años ansi alistados
trabezes a san esidro

Sanchez

Y Juana Gonçalez natural del Valle de
la Orden soltera de veynte y quatro años
y no sabe leer ni escrevir dezia ser hija
de Pedro Sanchez y de Juana Gonçalez su muger
naturales del dicho lugar y que sabe que
el dicho su padre es natural del dicho
lugar de Valverde y que la dicha su madre
es natural del dicho lugar de Alcantara
y al juramento que hizo dixo ser de hedad
de hasta veynte y quatro años poco mas o menos
y lo firmo de su nombre

Juana Gonçalez

Santo tome

Y Alonso natural de Santo tome de
edad de veynte y quatro años poco mas o menos
hijo de Alonso Sanchez y de Juana Gonçalez
su muger vecinos del dicho lugar de Santo tome
y al juramento que hizo dixo ser de la edad
que tiene dicho y lo firmo de su nombre

Alonso

Alcantara

Y Lucia hija de Juan Sanchez y de Juana
Sanchez su muger vecinos del lugar de Alcantara
de edad de veynte y quatro años poco mas o menos
y al juramento que hizo dixo ser de la edad
que tiene dicho y lo firmo de su nombre

Lucia

Sanchez

Y Juan natural del lugar de Alcantara
hijo de Juan Sanchez y de Juana Sanchez
su muger vecinos del dicho lugar de Alcantara
de edad de veynte y quatro años poco mas o menos
y al juramento que hizo dixo ser de la edad
que tiene dicho y lo firmo de su nombre

Juan

Sanchez

Y Juana natural del lugar de Alcantara
hija de Juan Sanchez y de Juana Sanchez
su muger vecinos del dicho lugar de Alcantara
de edad de veynte y quatro años poco mas o menos
y al juramento que hizo dixo ser de la edad
que tiene dicho y lo firmo de su nombre

Juana

Sanchez

Y Juan natural del lugar de Alcantara
hijo de Juan Sanchez y de Juana Sanchez
su muger vecinos del dicho lugar de Alcantara
de edad de veynte y quatro años poco mas o menos
y al juramento que hizo dixo ser de la edad
que tiene dicho y lo firmo de su nombre

Juan

Sanchez

Y Juana natural del lugar de Alcantara
hija de Juan Sanchez y de Juana Sanchez
su muger vecinos del dicho lugar de Alcantara
de edad de veynte y quatro años poco mas o menos
y al juramento que hizo dixo ser de la edad
que tiene dicho y lo firmo de su nombre

Juana

Sanchez

Y Juan natural del lugar de Alcantara
hijo de Juan Sanchez y de Juana Sanchez
su muger vecinos del dicho lugar de Alcantara
de edad de veynte y quatro años poco mas o menos
y al juramento que hizo dixo ser de la edad
que tiene dicho y lo firmo de su nombre

Juan

Sanchez

Y Juana natural del lugar de Alcantara
hija de Juan Sanchez y de Juana Sanchez
su muger vecinos del dicho lugar de Alcantara
de edad de veynte y quatro años poco mas o menos
y al juramento que hizo dixo ser de la edad
que tiene dicho y lo firmo de su nombre

Juana

Sanchez

Y Juan natural del lugar de Alcantara
hijo de Juan Sanchez y de Juana Sanchez
su muger vecinos del dicho lugar de Alcantara
de edad de veynte y quatro años poco mas o menos
y al juramento que hizo dixo ser de la edad
que tiene dicho y lo firmo de su nombre

Juan

Sanchez

Y Juana natural del lugar de Alcantara
hija de Juan Sanchez y de Juana Sanchez
su muger vecinos del dicho lugar de Alcantara
de edad de veynte y quatro años poco mas o menos
y al juramento que hizo dixo ser de la edad
que tiene dicho y lo firmo de su nombre

Juana

Sanchez

San Julian — v Franc.ª de la Parra morisca natural de
Juan diz moreno de Castro de edad de ochen
ca
Frm. de Balmaña — ta e quatro años y su m.r Urbana muger de edad
ç — de treynta años con dos hijos de edad
de seys años que heran naturales de los de la
primera lista

v Bar.me de Andrada natural de guadix
de hedad de quarenta años
Santiago — y su m.r Catalina muger de ochen
ç — ta años con Juana su hija mayor
Bar.me de Andrada — de edad de seys años esta en la pr.ª
lista es de Castro de Santiago

v Diego el Fuebrio natural de guadix
de edad de çinq.ta años y su m.r Lopez
San Julian — de edad de quarenta años y su hijo Lo
o — pez su hijo de edad de diez años
ç — esta en la pr.ª lista su hija de edad de quinze
Ju.º el Fuebrio — años biben en San Julian

San Cristobal
Ant.º Ramirez

Alonso Ramirez herrero natural de
Granada de hedad de treinta años soltero
barbinegro estado en el hasta general
de tello y esta con el Isabel Ramirez
su hermana doncella de hedad veinte e cinco
años muger de esta morena

Santiago
Gomez Ruiz

Leonor Ruiz muger de Bernabe Ruiz que esta
preso en la carzel de esta ciudad en la de hedad
de mil e quinientos años natural de Alcudia
de Guadix estado en la hasta

Santiago
Alvarez

Agueda de Baena muger de Alvarez Ruiz
de Bernabe Ruiz que a quien esta preso en la
carzel real de esta ciudad el Bernabe Ruiz sera
de mil e treinta años natural de Alcudia de
Guadix estado en la hasta

Sanysidro
Fran.co de Aguilar

Fran.co de Aguilar de treinta e cinco años alga-
nizado natural de Finana casado con Juana
de Flores su nieta que se llama Maria de Agui-
lar de ocho años y Juan su hijo de hedad de seis años
estados en la primera e segunda hasta e Isabel
de Aguilar su madre natural de Guadix
de hedad de mil e quinientos años

Sanysidro
Gaspar de Cabrera

Gaspar de Cabrera natural de Granada
tejedor de damasco treinta e cinco años unos
lanares en la barba e cuerpo y postrero y es
casado con Maria de Cabrera de treinta

e dos mrs con dos hijas luzes de ocho as
y marcos de cinco as estados en la primera hasta
y otro hijo sebastian de un año

Sanysidro

Sebastian de Cabrera

Sebastian de Cabrera padre del susodicho
natural de granada tex.or de dam.co de hedad
de sesenta años todo cano casado con ysabel
de Cabrera de mas de sesenta as con dos hijos
muchachos tejedores de dam.co el uno llamado
melchior de Cabrera de ochenta e tres as
blanco de rostro alfamyado y el otro
baltasar de Cabrera de hedad de ochenta as
de mediano cuerpo alfamyado hasta dicho
primera hasta del s.or don de cuyas

Sanysidro

Dº Ferz

Dº Ferz de ochenta as natural de gua-
dix todo cano casado con mari Ferz
de hedad de ochenta as con una nyua
que no es su hija de hedad de cinco as lla-
mada ysabel estados en la segunda hasta
el y la muger en la primera

Sanysidro

Hed.o Eleti

Hed.o Eleti cardador de lana de sesenta
e quatro as natural de granada soltero
y sin hijos estado en la s.a hasta de tello

Santiago

Maria de Baeza bruda

Maria de Baeza bruda natural de gua-
dix de mas de ochenta as sin hijos en la primera hasta
bruja alfranzes

Sanysidro

Elvira

Elvira de Rojas muger de luis de Rojas
naturales de granada de la parrochia de san

101

santiago

miguel hernandez

miguel hernandez y andres hernandez el miguel de [illegible] años y el andres de veynte y dos años y beatriz de alcaraz de diez y ocho años y lucia de rrojas de veynte años que se listaron en tranvias a dos hostas pasadas andres hernandez tiene un hijo de tres años se llama [illegible]

santiago

ysabel hernandez

ysabel hernandez viuda de hedad de cinquenta años se listo en las [illegible] madre de los susodichos

san cristobal

miguel hernandez de hedad de cien años y [illegible] de aguilar su muger de sesenta años naturales de petris de ferreyra que se listo en esta ciudad en la segunda hosta tiene dos hijos el uno garcia de herrera de hedad de veynte y dos años que estuvo cautivo en la andaluzia hasta que se rrescato y otro hijo que se llama luis de herrera de hedad de treynta años que se fue a casa [illegible] a valdo y vendra presto que tambien fue cautivo en [illegible] y un hijo del dicho luis de herrera que se llama miguel de herrera de hedad de doze años que parecieron todos presentes en la dicha [illegible]

miguel hernandez

san cristobal

ii fran.ca de aguilar

fran.ca de aguilar viuda de treynta años muger que fue del [illegible] manuel [illegible] hijo de [illegible] tiene una hija de hedad de doze años [illegible] naturales de petris de ferreyra

c ii

102

[illegible] de granada [illegible] el [illegible] su marido el
[illegible] [illegible] de su [illegible] el [illegible] con [illegible]
[illegible] de [illegible] de cinquenta años [illegible]
es de la misma edad estados en la [illegible]
esta

Lorencio hernandez de hedad de hasta veinte
años hermosa de rostro [illegible] de los hijos
se registro por ella y por [illegible] de rojas
su marido de hedad de veinte e seis años
el escriuano [illegible] de su [illegible] el [illegible]
con se requiere [illegible] un mes [illegible]
es hijo de luis de rojas de la [illegible] de arriba
naturales de granada estados en la [illegible]
esta [illegible]

Alonso hernandez natural de [illegible]
de hedad de [illegible] de cinquenta años [illegible]
casado con [illegible] de guzman de treinta
e ocho años con un hijo llamado [illegible] de hedad
de seis años [illegible] de cinco meses llamado
miguel estados los padres de la [illegible]
[illegible] de [illegible]

Miguel lopez [illegible] de hedad de veinte e seis años [illegible] lo
pez [illegible] de hedad de diez e seis años y
[illegible] de veinte años [illegible]
hermanos naturales de granada estados
en la [illegible]

[illegible]

Y en [illegible] años [illegible] estados [illegible] esta

Santiago
Diego Gallegos
m

Y Diego de Gallegos de cinquenta años natural de Sorba tornero del [illegible] casado con Maria de Galvez de treinta y dos años con una hija llamada llamada Juana de [illegible] de [illegible] años de los primeros que vinieron a esta ciudad y estados [illegible]

Santiago
Alonso Garcia
n

Y Alonso Garcia natural de Dahas hedad [illegible] años [illegible] moreno [illegible] de baxo de [illegible] a la parte [illegible] casado con Ysabel Catalina de treinta años sin hijos estados [illegible]

Santiago
Luis de Madrid
m

Y Luis de Madrid de hedad de quarenta y cinco años el [illegible] del [illegible] por la parte baxa algo buelto una herida [illegible] casado con Juana Hernandez de quarenta años naturales de baxo [illegible] estados [illegible] una hija llamada Ysabel de diez años y un hijo llamado Luis de hedad de quinze años

Santiago
Sebastian Lopez
[illegible]

Y Sebastian Lopez que tiene treinta [illegible] de hedad de quarenta y quatro años hombre alto de buena traza y parecer muy alzamiento natural de Granada viudo con tres hijos uno [illegible] de catorze años [illegible] de doze y Ysabel de siete años estados [illegible] [illegible] de [illegible] y una criada suya sabina de [illegible]

de sesenta años e vinieron hija de la muda maria
de quinze años naturales del pradal y esta-
das en la primera hoja

Sanysidro
marçal
ij

Y marçial sanchez natural de alpuxarra
de xubar de treinta años faltan le los dien-
tes altos casado con ysabel de burgos
sin hijos y estados en la primera hoja

Sanysidro
fran.co de guzman
iij

Y fran.co de guzman de treinta años hombre
de buena gracia y estatura alzamiento
natural de finana casado con ynes men-
dez con un niño llamado juan de tres años
y ella preñada y estados en la primera hoja

Sanysidro
leonor alvarez
iij

Y leonor alvarez de hedad de mas de cinquenta
años el cuerpo y cuerdo y rezmillado natural
de finana biuda con dos hijos el uno diego
de diez y ocho años y el otro sabina
de hedad de diez y seis años ambos beme-
zos y cariposos estados en la primera
hoja

Sanysidro
marimendez
j

Y marimendez ~~[illegible]~~
de hedad de treinta años muger de alonso
natural de finana que dize esta su marido
ausente no sabe donde ha de ocho años
es cuñada de fran.co de guzman esta preñada
esta y plana y estada en toledo en la primera
hoja

1e

109

4

San pedro — Ju.o Perez — m

Ju.o Perez natural de gandia de treynta
años casado con [illegible] Perez de [illegible] con
[illegible] con un hijo de un mes tornados [illegible]
[illegible] del [illegible] de [illegible]

San pedro — G.a marin — 6

Y Garcia marin natural de quaren
ta años casado con Ysbel de garcia
marin de quarenta años tornados [illegible]
[illegible] con tres hijos marin
de hedad catorze años madalena doze años y
[illegible] nueve años —

San Miguel — D.o Hernandez — 1

Pedro Perez natural de almeria de quaren
ta [illegible] años soltero [illegible] sin hijos
tornados [illegible] de tello [illegible] vino [illegible]
[illegible] y [illegible] y [illegible]
[illegible]

San Miguel — mari G.a biuda — ojo — m

Y mari garcia biuda muger de al.o Gutie
rrez natural de Ronda de quarenta
años con tres hijos [illegible] de hedad catorze años
[illegible] con un [illegible] hijo [illegible]
[illegible]
[illegible] treze años [illegible]
[illegible] Ysbel de hedad de [illegible] años
[illegible] marica de seys años tornados [illegible]
[illegible]

San pedro — maria de [illegible]

Y maria de [illegible] biuda muger
de [illegible] de hedad de

sebastian de q[illegible] natural de [illegible] de [illegible]
sa [illegible] [illegible]
[illegible] casado [illegible] de [illegible]
[illegible] de [illegible] con [illegible]
[illegible] de [illegible] de [illegible]
m tiene [illegible]

[illegible] r [illegible] natural de [illegible]
[illegible] de [illegible]
sa [illegible] [illegible]
[illegible]
m [illegible]
[illegible]

lorenço de aranda [illegible] natural de
[illegible] de [illegible] de sesenta años [illegible]
sa [illegible] [illegible] tiene
[illegible] de [illegible] de aranda [illegible]
[illegible]
b [illegible] ysabel [illegible]
[illegible]
[illegible]

[illegible] r hernando [illegible] natural de [illegible]
alonso [illegible] vega de granada [illegible]
sa y [illegible] [illegible]
[illegible]
[illegible]
m tiene [illegible] ysabel
[illegible]

r Juan [illegible] natural de [illegible]
sa [illegible] granada [illegible]
[illegible]
[illegible]

r garçia de valençia natural de
sa y [illegible] [illegible]
[illegible] [illegible]
e m

105

Juan Vizcano
Sonnocero

2 III

Sn Ysidro — Luys Garcia de hedad de treinta
Luys Garcia — y [illegible] natural de Granada al
[illegible] de Cuerpo [illegible] y [illegible]
II — [illegible] mujer de [illegible]
[illegible] de la Parroquia

Sn Tiago — Ysabel Hernandez viuda mujer
Ysabel Hernandez — que fue de Dº Hernandez natural
de Granada [illegible] de hedad de quarenta
años y [illegible] de [illegible] años
III — y [illegible] de [illegible]
hijos [illegible] de la Parroquia

Sn Tiago — Aº de Molina natural de Granada
de treinta años [illegible] y
Aº de Molina — [illegible] mujer de hedad
IIII — de [illegible] años y [illegible] de
Medina de [illegible] de hedad
de [illegible] años [illegible]
Parroquia

S. Miguel — Juº Catalan natural de Granada
Juº Catalan — de hedad de treinta años
[illegible] de Cuerpo [illegible] y [illegible]
II — Hernandez [illegible] mujer de
diez y ocho años [illegible] de la
Parroquia

S. Ysidro — Andres Lopez de hedad de [illegible]
Andres Lopez — años [illegible] la cara
II — y Ysabel Hernandez [illegible]
mujer de hedad de [illegible] años
de la Parroquia

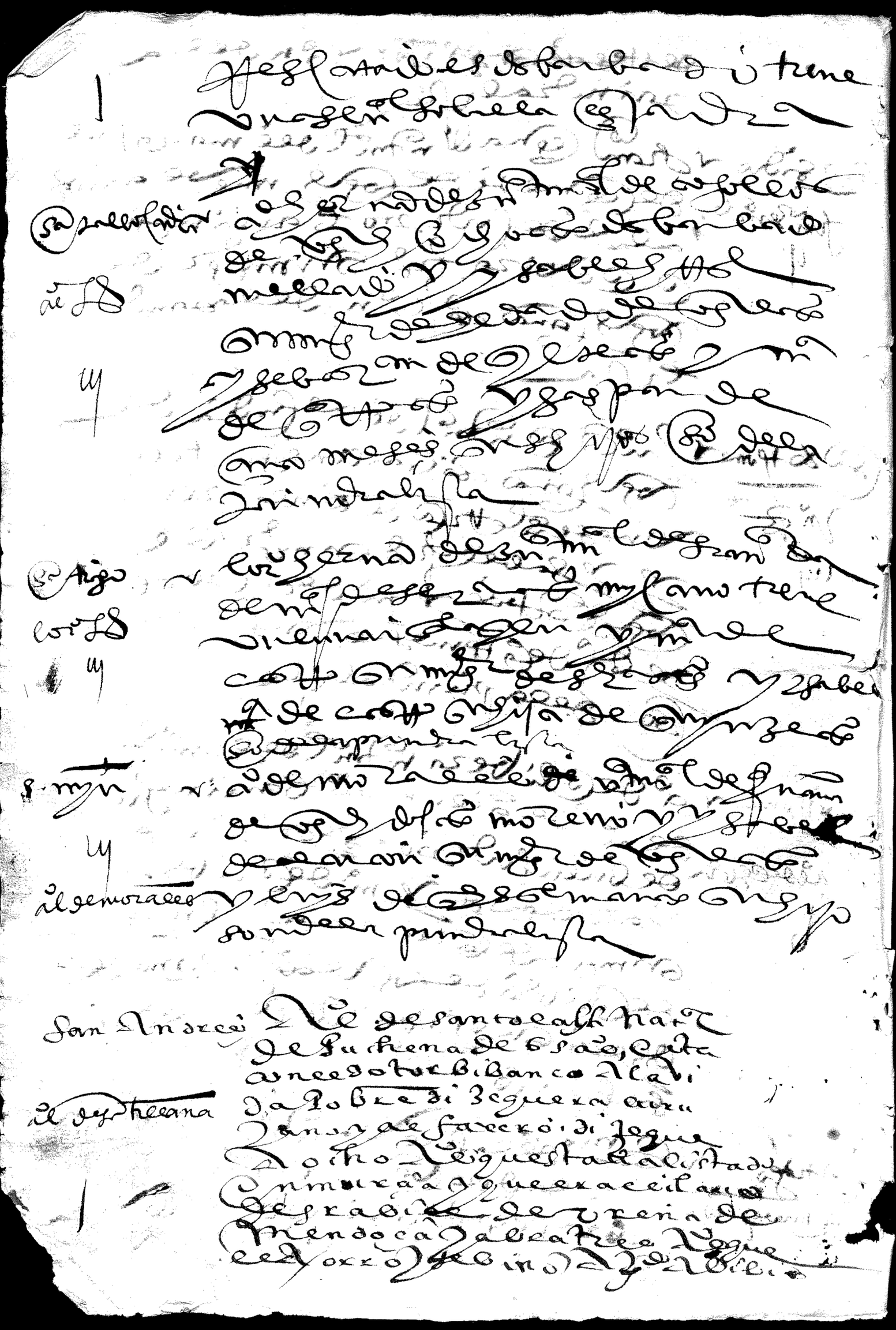

santiago — lorenzo de [illegible] natural de el
alpujarra de edad de [illegible] que
[illegible] tanto alto de cuerpo flaco de [illegible]
bar line gro

santiago — [illegible] su muger de edad de qua
renta años baxa de cuerpo

ysabel ximenez viuda muger de luys

santiago — hernandez [illegible] de cuerpo de treinta
años

santiago — miguel de la cueba de sesenta
años de guadix alto de cuerpo y fran
ca su muger de quarenta y cinco años ba
xa de cuerpo y una niña de siete años

santisidro — hernan ximenez natural de galia
de treinta años mediano de cuerpo
bar line gro y luysa ximenez su mu
ger de treinta años mediana de cuer
po morena de rostro angela su hija
de edad de diez años y [illegible] su hijo de quin
ze años

san miguel — juan ximenez natural de galia de
beinte ocho años el gado bar line gro
ysabel de mendoza su muger de edad de
beinte años blanca de rostro mediana
de cuerpo tiene una erida en la frente

san miguel — ambrosio natural de galia de edad de
treinta años [illegible] de cuerpo bar line gro
lopia ximenez su muger de treinta
años blanca con un lunar junto a la
nariz y dos niñas una de quatro
años y otra de seis meses

san miguel — [illegible] de baeza de [illegible] de la vega de granada de beinte
años tiene una erida en la frente [illegible] que es tal [illegible]
[illegible] mas de ocho años [illegible] y maria [illegible]

11 Jer de beinte años y tiene una erida junto a la ge
ja pequeña de cuerpo

san migel luys de ribera vº de gor de mas de sesenta años alto de
de cuerpo esta en esta cabdad de los primeros que
linieron y se a alistado en las listas que se an hecho y su
111 muger ysabel hernandez es xpiana tiene un hijo de
diez y seis años mayor de hijo

santiago al de cardamaña natural de granada de edad de
beinte años alto de cuerpo texedor de damasco y una
erida en la barba y gralid de cardama su hermano
texedor de damasco y maria lopez vibda su tia con
611 un lunar en la frente tres hijos que se llaman lorenzia
y luys y ysabel que la mayor de todas tres es de
nueve años ysabel hernandez viuda de sesenta años
san migel garcia de balenzia a guador de tierra de guadix
a cada de quarenta años baxo de cuerpo con una
111 erida sobre la sien yzquierda y su muger maria de
guadix con una señal en la sien yzquierda esta
en esta cabdad de los de los primeros

santesidro al hernandez de finana de treinta y quatro años
un cabre moreno lampiño traba xador del campo
111 y maria de miño su muger de treinta años llana
de rrostro tiene una niña de ocho años esta en esta
santa leocadia cabdad seis años a sido listado en la postrera lista
~~santesidro~~ al de quesada de finana de de treinta y quatro años
baxo de cuerpo barlinegro y su muger catalina de
111 caba de beintiyzinco años con un lunar en la fren
te tiene una niña de dos años es traba xador del cam
po a que esta aqui quatro años esta a lis tado una
bez

san migel baltasar de osuna de la calacerra de edad treinta
1 y quatro años lampiño y alto de cuerpo xpiana ce
cilla de carmona de edad treinta y seis años
san bartolome juan lopez natural de algatotin tierra de rre
1 ra de edad de yinquenta y dos años es alto de
cuerpo mellado a la parte de arriba

tratante y mas garzia su muger de zinquenta
xrs y un niño de dos xrs y una mulha ha de doze
xrs x que esta en esta cabda dicen vanze xrs x sido
x listado tres v quatro bezes

san bar.to miguel de xaen de xbarca de zinquenta xrs
x zacan su muger y mas de baeza de zinquenta y zinco
xrs x que esta en esta cabda dicen xrs x sa
x listado ~~dicen~~ quatro bezes

san tomé miguel de baeza natural de finana x guador de bein
tiseis xrs mediano de querpo una senal en la zeja y
quierda su muger catalina ramirez de beinti
zinco xrs x que esta x qui dicen xrs y a sido listado
quatro bezes

sa tomé julian montano natural de beledu de edad
treinta xrs x guador alto de querpo en pieza
x encanezer por las sienes y su muger de beinte xrs
x que esta en esta cabda dicen xrs x sido x listado
quatro bezes

san migel juan de guzman natural de filabre de quarenta
xrs tendero esta errado y catilina ximenez
su muger de quarenta xrs esta en esta cabda
de los primeros x sa x listado quatro bezes

san migel al mediano natural del padul de edad de qua
renta xrs alto de querpo mellado tendero y su mu
ger ysabel de medrano de treinta y seis xrs y una
y hada quinze xrs x que esta en esta cabda dicen xrs
x sido x listado en las listas

san esidro miguel gonzales natural de orgiba de edad de qua
renta xrs alto de querpo barlinegro ~~[illegible]~~ xrriero y su
muger de beinti zinco xrs x que esta en esta cab
da ocho xrs x sido listado dos bezes

san esidro bernabe hernandez natural de finana de treinta
xrs alto de querpo mellado xrriero le cuerdi ~~[illegible]~~
x gular de zinquenta xrs y ursula hernandez de qui
ze dicen y seis xrs maria de la puerta x que esta en
esta cabda de los primeros y a sido x listado en las listas

S. tome [illegible] — x myn sea ble natural de andarax tendero
de hedad de cinquenta años alto de cuerpo pobre
casado con beatriz dauyla de quaren
ta años natural de andarax dos hijos la mayor
de diez años de doze años y este ay tres de tres años
alistados [illegible]

S. ysidro — x fran.co ~~[illegible]~~ abalos labrador de hedad de
quarenta años natural de guadix casado
con catalina de guadix de treynta y tres años
ambrosio de diez bernabe de monto ... de
... todos alistados
... de

S. ysidro x — Andres ... natural de ... de buen varon
de hedad de ... años ...
con ... de rec...
casado con ysabel ... natural de
granada ... de ... tiene hijos
tiene ... maria ...
... natural de ...
... años ...
familia

S. ysidro x — ... garcia natural de ... de buen varon ...
años ... alistado ... familia

S. ... x — Ju.o hernandez natural de ...
de hedad de cinquenta años casado con ysabel
hernandez natural de ... de ...
... tienen un hijo de trece años ...
... de ... años ...

S. tiago x — hernando ... natural de ... de ...
de hedad de cinq.ta años tiene ... de la
... casado con ... natural
de ... y ... un hijo
... simon de ... alistados ...

S. ... x — alonso hernandez ... de hedad

San mjn 180

Lorenço de Dueñas natural de Beija esta casado
con le[illegible] su muger es un hombre de hasta quarenta
años de buena estatura y su muger de [illegible]
[illegible] hijo que se dize andres
de [illegible] esta en la guerra de [illegible]
[illegible] esta ciudad en las dos listas
[illegible] bibe en la guerra de [illegible]
[illegible]

San mjn

Fran.co de medina natural de [illegible]
[illegible] de granada es un hombre de hedad
de setenta años hombre alto de [illegible]
es casado con [illegible] de medina su muger de hedad
de [illegible] y tienen un hijo que se dize
luis de medina de [illegible] bibe en al
[illegible] en la [illegible] de san mjn alista
[illegible] esta ciudad dos bezes

San mjn

[illegible] tendero de hedad de sesenta
[illegible] con una señal de cuchillada
[illegible] natural de [illegible]
[illegible] de granada casado con [illegible]
[illegible] de hedad de [illegible] años no tienen hi
jos son estrambos de [illegible]
[illegible] en la [illegible] de [illegible]
bibe en la [illegible] de san mjn [illegible]
[illegible]
[illegible]

S.to thome

Luis de medina [illegible] de hedad
de [illegible] casado con [illegible]
[illegible] natural [illegible] de granada [illegible]
[illegible] su muger de [illegible]
[illegible] hijo que se dize [illegible]
años [illegible] mi [illegible]
[illegible] consigo [illegible]
[illegible] hijos [illegible]
[illegible] andres de hedad de [illegible]
años [illegible] de [illegible]
[illegible] en la [illegible] de [illegible]
de [illegible]

San ysidro

Fran.co de [illegible] natural de granada de
[illegible] de san mjn [illegible] es biudo de hedad de
sesenta y [illegible] años alto de [illegible] esta
[illegible] alistado en todas las listas

S. Tiago

1 Alonso de Ayala natural de Granada de hedad de quarenta años biudo no tiene hijos esta alistado en la primera y segunda vez

S. Ysidro

ii Andres de Aranda trabajador natural de Marquesado de Cenete de mas de sesenta años baxo de cuerpo y Francisca su muger de sesenta años no tienen hijos alistados todas las bezes que se an alistado en toledo

S. Nicolas

b Diego Lopez tratante que jabon que ocho dones natural del valle de Granada de la Cruz hombre de cinquenta años esta casado con Maria de Cardenas de veinte y quatro años natural de Granada tienen un muchacho de dos años que se llama Alvaro tienen su madre que se llama Leonor de Ulloa que es casada y un hijo de la dicha Leonor muchacho de hedad de treinta años los dientes de arriba caydos alistados en todas las listas desde don Diego de Ayala

S. Ysidro

bii Diego Hernandez hornero y panadero de quarenta años natural de Baeza casado con Maria Ruiz de treinta años tienen cinco hijos Pedro de hedad de catorze y Francisca de la Ruiz mas hedad que nace cinquenta y otro Diego de doze que se llama Luis de nueve años y Maria de hedad de ocho años alistados en todas las listas

S. Tiago

iii Pedro Hernandez trabajador natural de Guadix tiene una señal de cuchillada en la frente de quarenta y quatro años alto de ynchiso esta casado con Luisa natural de Guadix de hedad de treinta años natural de Guadix tiene un hijo que se dize Diego de diez años alistados en todas las listas de todos

S. Tomas

iii Rafael de Molina natural de Finana de hedad de quarenta años hombre de buena estatura con una señal en la frente esta casado con Ynes de Burgos natural de Synana de quarenta años tienen un hijo de tres años Diego alistados en tres bezes en todos

S. Thome

v Alonso de Molina alcacan de hedad de treinta y dos años natural de Finana de Medrano y buena estatura esta casado con Maria de Medina natural de Synana tiene un hijo de ocho años y esta con biruelas que se casa alistado tres bezes esta con bidas tiene una hija de catorze años que se dize Maria natural de Synana y otro hijo que se dize Diego casado de [illegible]

S. Isidro — Andres Hernandez capatiz en las cobarquez de hedad de beynte y ocho años moço de buen cuerpo moreno de Rostro un poco natural de Guadix casado con Luysa de Morales de beynte años natural de Guadix tienen una hija de tres meses mala alistados en todas las listas que se an hecho etc.

M

S.to Thome — Alonso Mecayba trabajador natural de Finana de hedad de quarenta y seys años de buena estatura casado con Angela natural de Finana de mes de treynta años tienen dos hijos la una se dize Maria de diez años y otra Graçia de diez años alistados en todas las bezes etc.

M

S.to Thome — Diego Muñoz trabajador moço alto de cuerpo con una cuchillada en una sien natural de Finana casado con Costança de Bacan natural de Finana de hedad de quarenta años tienen una niña de diez meses que se dize Catalina alistados en todas las listas etc.

M

S. Isidro — Jorge Hernandez natural de Xerez de quarenta años hombre alto de cuerpo en treçe años que bibe el Corral del Reyno de Rojas casado con Maria Hernandez de hedad de beynte y ocho años natural de Xerez tiene una niña que se dize Ysabel de ocho años alistados en todas las listas etc.

M

S.to Thome — Lorenço de Marmol trabajador de cinquenta años natural de Tierra de Finana bajo de cuerpo en treçe años casado con Maria de la Cruz de quarenta años natural de Tierra de Finana con tres hijos el uno se dize Diego de treze años y otro Ermo de hedad de diez años y otra Elena de hedad de honze años registrados en todos las listas

V

S.to Tiago — Alonso de Molina trabajador del campo de treynta y cinco años de buen cuerpo natural de Finana esta casado con Ynes Hernandez natural de Granada de beynte y dos años tiene un hijo de quatro años alistados desde la primera lista etc.

M

S.to Thome — Diego de Benavides trabajador de beynte y ocho años natural de Arbolodoy casado con ~~[illegible]~~ Sabina de Ortega de beynte y tres años esta parida en la cama tiene tres hijos Maria de hedad de tres años

V

tra Pecaen nacida y tiene consigo una her
mana que los padres [illegible] son cautivos
alistados desde los primeros [illegible]

Sanbl de Sansoles — Diego de Mendoça criado de don Ant.º de [illegible]
moço de veynte años de buen cuerpo natural de
Uxixar del Reyno de Granada soltero Regis
trado una vez [illegible]

S.ta Cecilia — Fran.co Lorenço tendero natural de Finana
hombre alto de quarenta años de hasta quarenta
y cinco años viudo tiene en su compañia una
hija doncella que se dize m.ª de veynte años que
estar enferma no la truxo consigo diez es
tar registrado [illegible] todas las veyes tienen
mj — que casa a Alonso de Merida natural de
Finana de veynte años de buena estatura
con una señal el postro cassado con hija de
dicho Fran.co Lorenço que se dize y sabe Lorença
de veynte y quatro años natural de Finana
dizen aver se registrado el prim.º registro
y tienen un niño de edad de tres años que se
llama Lorenço

S. Myn — Juan de Antequera hortolano natural
de Granada de edad de quarenta años [illegible]
nedos hijos y su muger malos en la cama [illegible]
mj — de Alonso [illegible] llamase su
muger y sabe de edad de [illegible] años y [illegible]
su hijo de [illegible] y la hija de [illegible] alista
dos en la lista del Corregidor [illegible]

S. Trago — Luis Hernandez Açaçan treynta años de buen
cuerpo barbiprieto natural de Baça casado
con Ysabel Hernandez de edad de veynte y
seys años natural de Guadix ansi alista
dos en [illegible] de don Diego de Çuniga

S. Trago — Ysabel de la Torre viuda natural de Gua
dix fue casada con Juan Myn natural de
Ronda es de edad de veynte y tres años tiene una
niña de edad de un año y otra en la cama enfer
ma de quatro años que se dize Ursula alista
dos en [illegible]

S.to Thome — Lorenço de Merida natural de Finana de
quarenta años tuerto de un ojo barbiprieto de quarenta
casado con Ysabel de Ubeda mala en la cama de
quarenta años tienen una hija que se dize m.ª de [illegible]
n — [illegible] años alistados en la lista de don [illegible]
de Çuniga

S. Ysidro — Juan de Alcaraz de beynte y quatro años
bajo de cuerpo natural de Jerez casado con
Ysabel Hernandez de beynte y dos años natu-
ral de Jerez tiene el mar que sacó de Genete casa-
dos tienen un hijo que se dize Luys de cinco
meses alistados en todas las listas

m

S. Ysidro — Juan de Balencia trabajador de el campo
de treynta años natural de el mar que sacó
de Genete de cabeça alto de cuerpo bermejo
casado con Ana Sepana de treynta años an-
dos hijos el uno agustin de cinco años y co-
tro diego de cinco años alistados en todas
tres listas

m

S. Ysidro — Ynigo Diaz texedor de tiro pelo natural
de granada de quatro y seis años señalado el
rostro y frente de muchas heridas es soltero
y alistado tres bezes en todas

1

S. Tragº — Leonor Hernandez biuda que fue casada con
Juan Hernandez natural de trebeles de se-
tenta años y tiene que fue casada a Agueda Hernandez
su hija biuda muger que fue de Juan de la fuente na-
tural de trebeles y cotro hijo que se dize Garcia
de diez y cinco años alistados en esta ciudad
desde la primera bez

m

S. Bernº — Bernº de Aco a Cacan de quatro y seis años natu-
ral de Sabla que haze guadix de buen cuer-
po bermejo algo alhenado casado con Mª de Mendoça
de quatro años natural de granada con quatro
hijos el uno diego de hedad de beynte años
y el otro Luys de diez y cinco años y Baltasar
de dos años y Ysabel de quatro años alistados
en todas desde la primera bez

b

S. Ysidro — Ysabel Hernandez biuda muger que fue de Francisco
Hernandez de hedad de cinquenta años natural
de granada esta sola registrada en todas las
listas

1

S. Ysidro — Miguel Gomez herrero de cobra prieto de seys años
natural de granada moço de buena estatura tiene
que fue casado a su madre que se dize Mª Gomez de quatro años
que casada con Lorenço Gomez y tiene a Ysabel
Gomez de hedad de catorze años alistados todas
las bezes en todas

m

Cap.ª de S.to P.º

1 Alonso hernandez natural de lantayna que es el marquesado de el pinete [illegible] de Juan Ruiz de Ribera alistado en la lista de don Diego de Ayuso

S.to Thome

Juan Muñoz tendero natural de Ayuna de treynta y seys años casado con Bernarda Lopez que para estar en la cama mal año vino con el y tiene una hija de catorze años que se dize Ysabel y tiene que casa a Luisa Lopez hermana de su muger de treynta años es viuda fue casada con Diego [illegible] registrados desde la primera vez [illegible]

mj

S.to Thome

Miguel Luys de Vitoria natural de Ayuna de treynta y cinco años hombre alto de [illegible] casado con M.ª de Vitoria de treynta años natural de Ayuna [illegible] un hijo que se dize Diego de Vitoria de treze años alistados en Toledo desde los primeros tiene que casa a Ignacio Martin viuda madre de [illegible] de Vitoria registrados en todas las listas

mj

S.to Yrste

Costança de Castilla muger de Alonso Perez criado de don Alonso de Mendoza natural de Granada ~~[illegible]~~ alistada en esta ciudad [illegible] con Alcaraz su primer marido es de hedad de veynte y quatro años

1

S.to Ysidro

Ysabel hernandez viuda muger que fue de [illegible] pasqual de Santo de hedad de cinquenta años fue alistada en esta ciudad de los primeros es natural de Sansalvador

1

S.to Tome

Andres de Castilla de hedad de sesenta años natural de Ronda casado con Ysabel [illegible] de hedad de sesenta años natural de Ronda que tiene un hijo que se dize Diego de Castilla de hedad de diez y ocho años ~~[illegible]~~ [illegible] Toledo y otro hijo que se dize Alonso de [illegible] y otra hija que se llama [illegible] de hedad de diez y ocho años
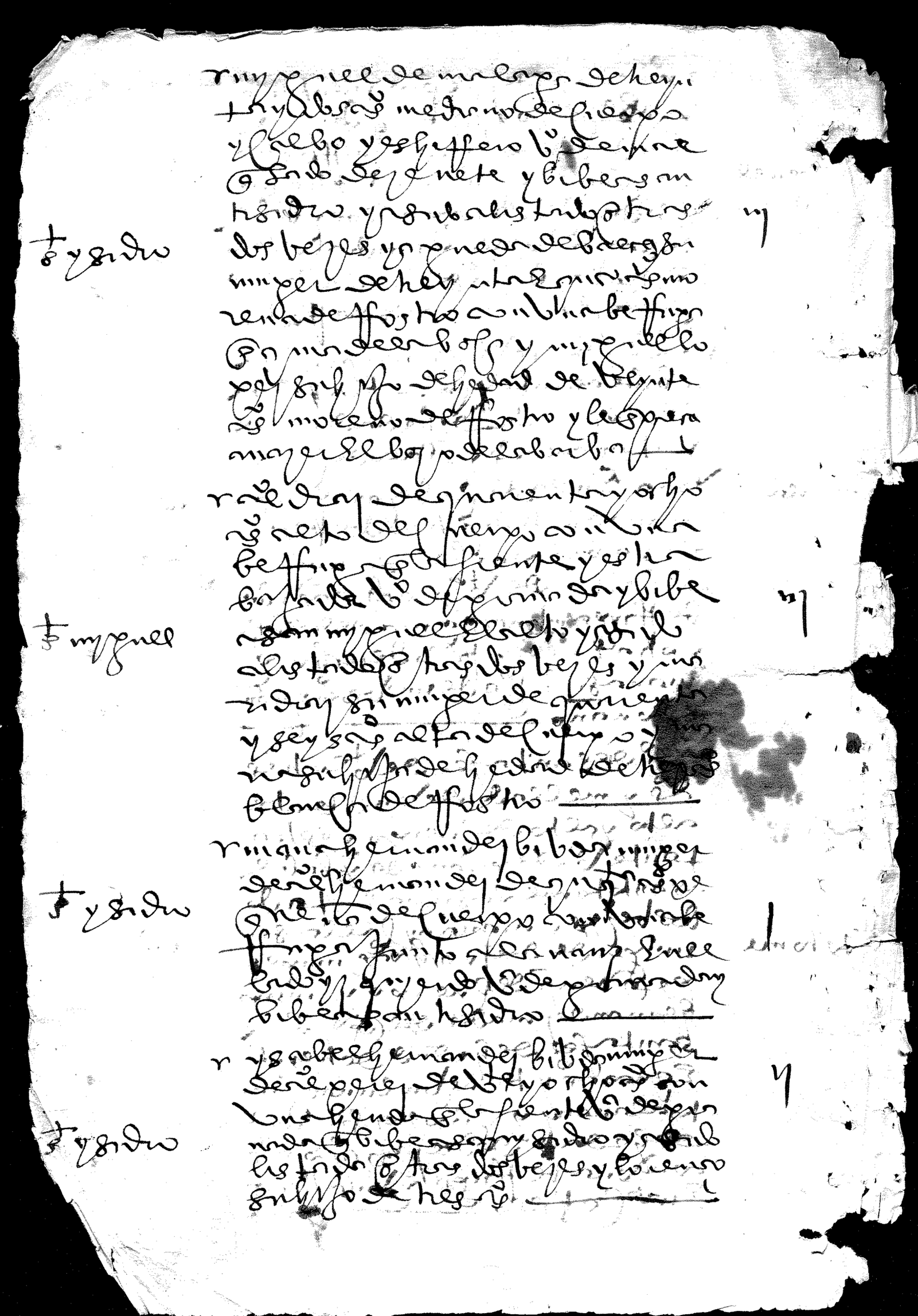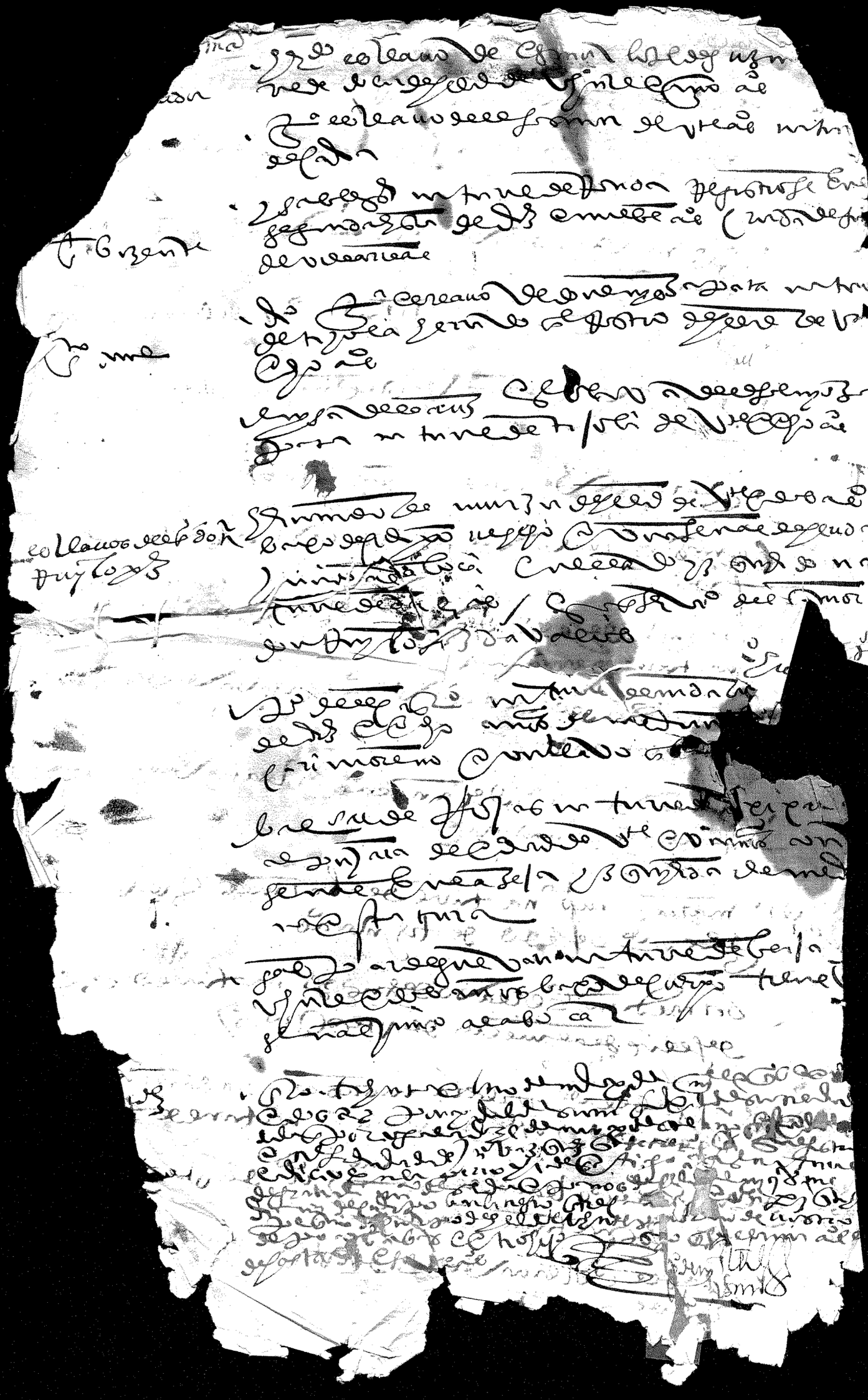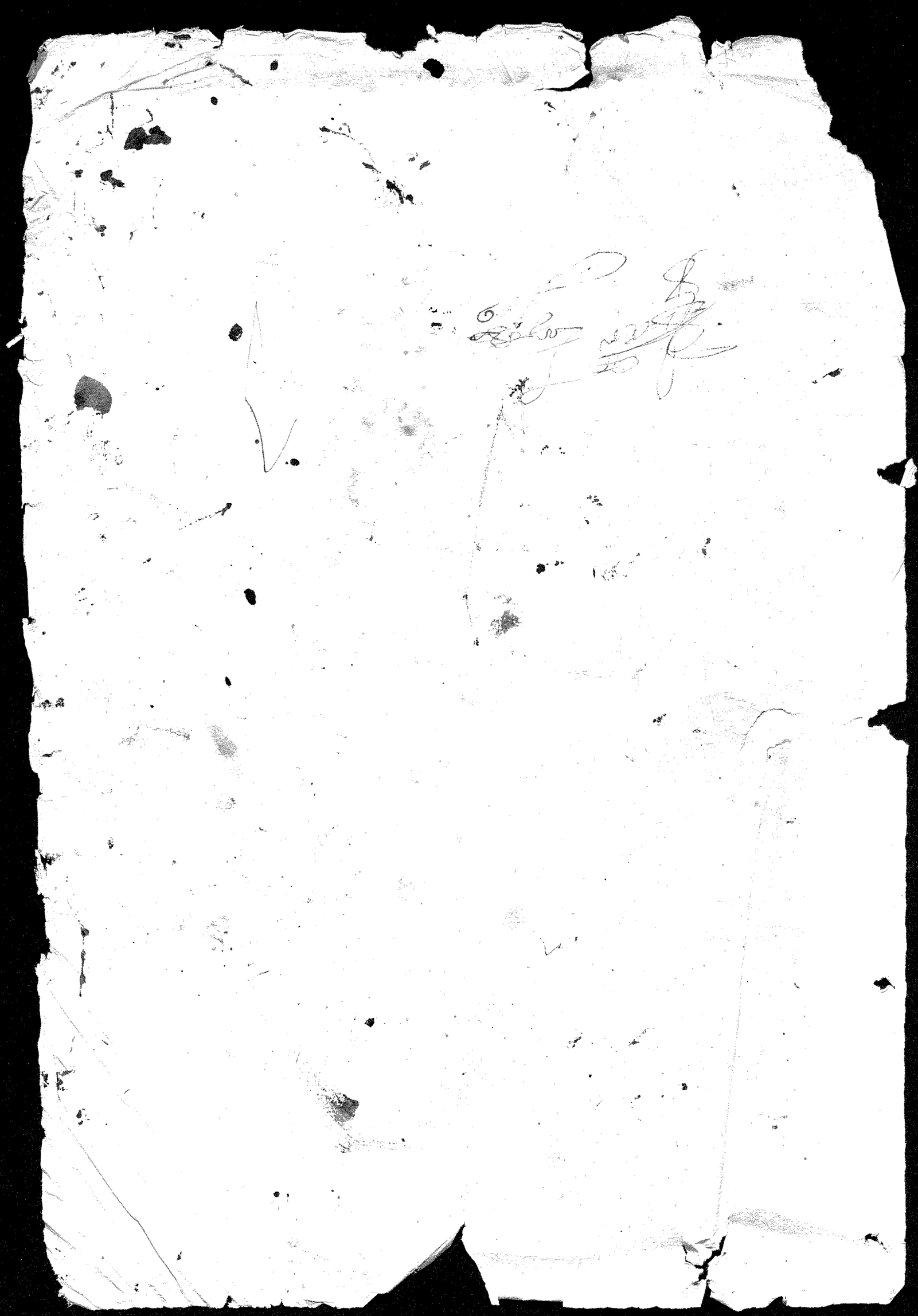
mj