



TOLEDO



PLANO
GUIA

sobre

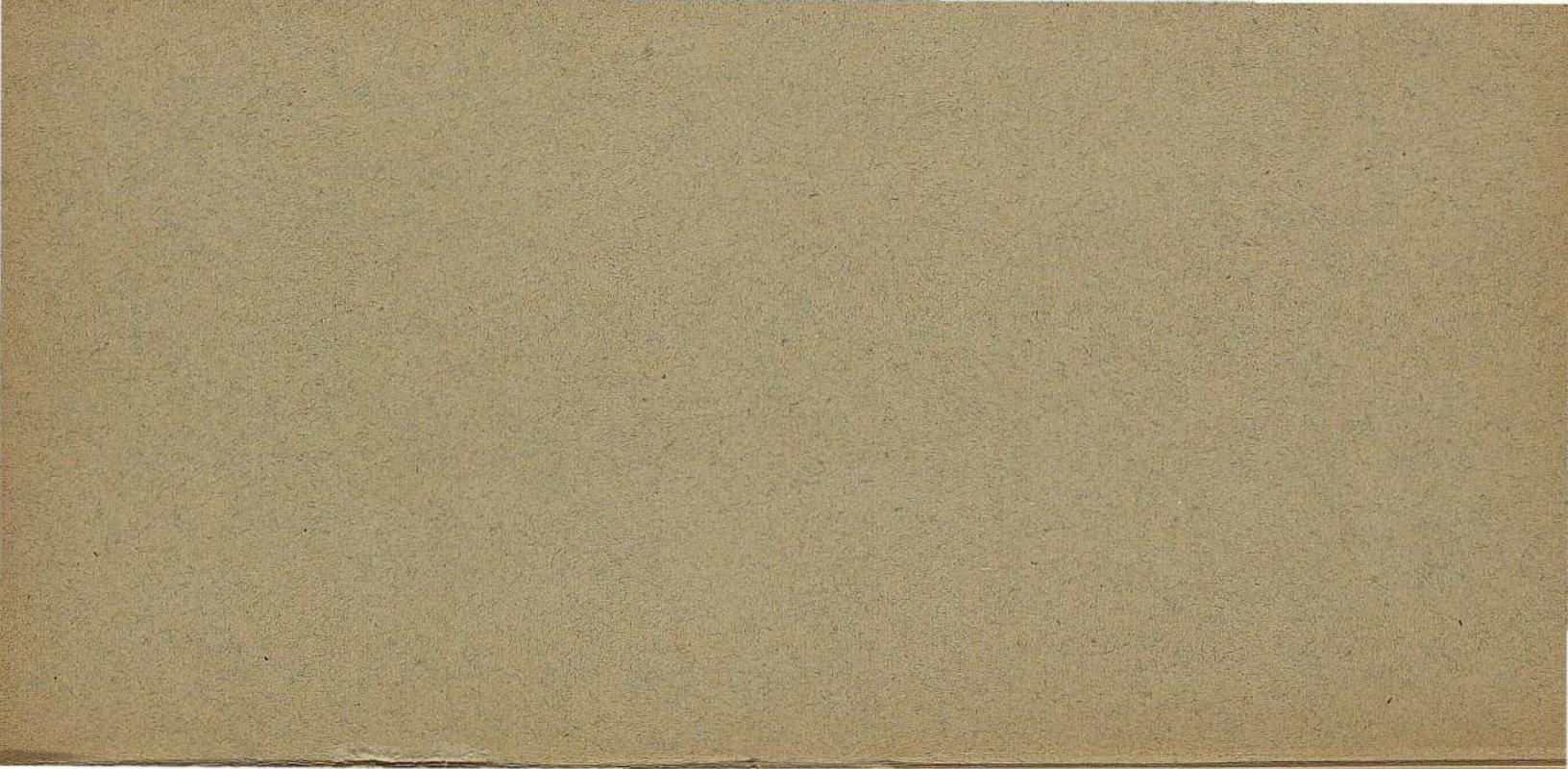



PLANO-GUIA DE TOLEDO

== NOMENCLÁTOR ==

I.—Barrios, Plazas, Paseos,
Calles, Caminos y Puertas.

II.—Monumentos, Edificios pú-
blicos y particulares notables.

III.—Iglesias, Conventos, Er-
mitas, etc. = = = = =

TOLEDO

EST. TIP. DE A. MEDINA (SUCESOR DE J. PELÁEZ)

Lucio, 8 y 10.—Teléfono 32.



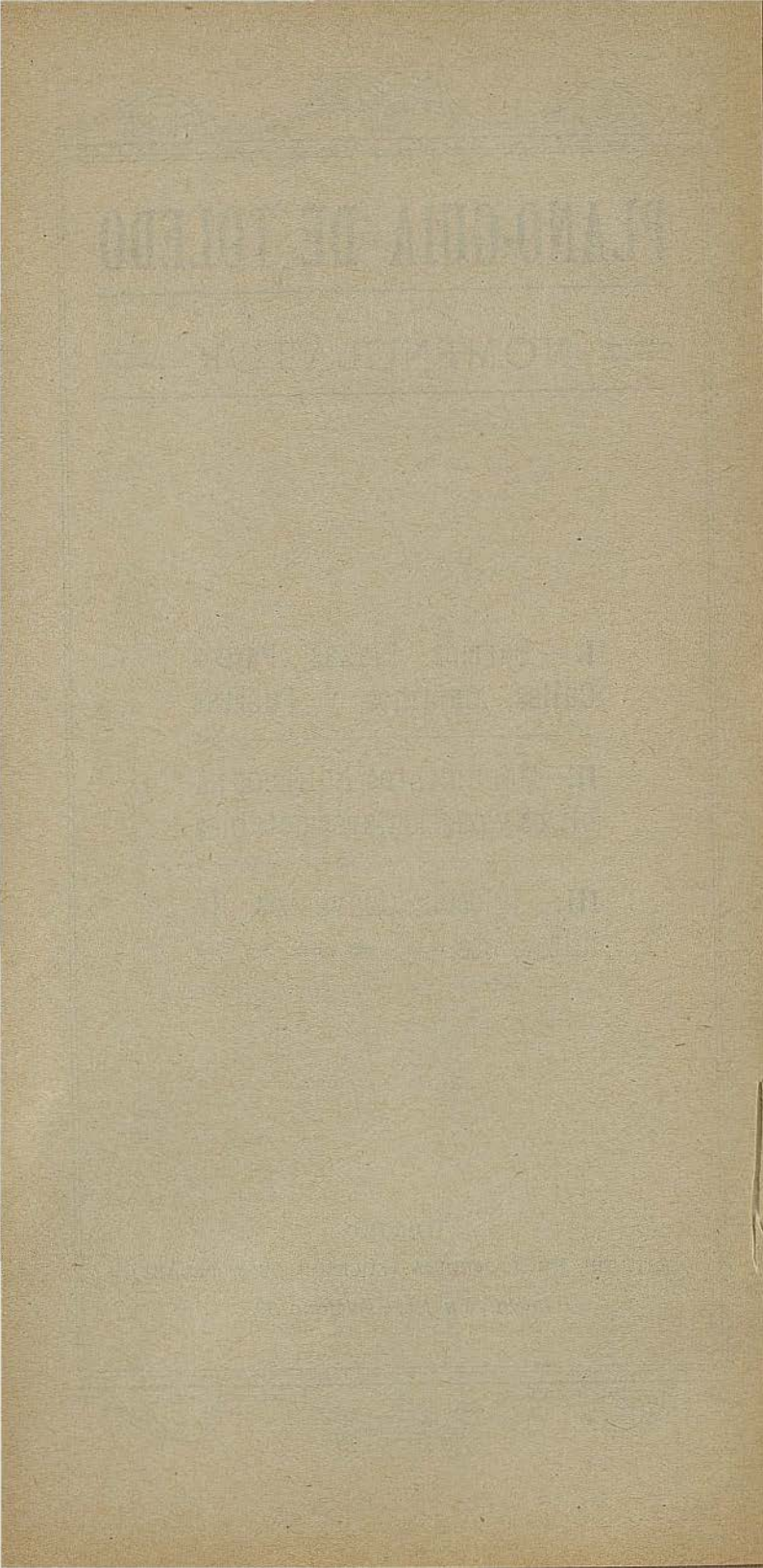

I

Barrios, Plazas, Paseos, Calles, Caminos y Puertas.

Referencias
en el plano.

A

Abecedario (Calle del).—Antes callejón de los Bodegonos.	C - 4
Abdón de Paz (Plazuela de).—Antes de la Cabeza	D - E - 4
Abogado (Callejón del)	C - 3
Adabaquín (Calle de)	D - 6
Adabaquín (Plazuela de).—Ahora de la Retama	D - 6
Aguila (Cuesta del)	D - 3
Airosas (Calle de las)	C - 2
Alamillos (Calle de los)	B - 4
Alamillos (Plazuela de los)	B - 4
Alarife (Callejón del)	C - 4
Alcahoz (Calle de).—Ahora de Juan Guas	D - 4
Alcántara (Plaza de)	F - 3
Aleántara (Puente de)	F - 3
Alcázar (Cuesta del).—Ahora calle de Carlos V.	E - 3 - 4
Alcurnia (La)	D - 6
Alfares (Calle de los)	D - 2
Alfares (Plazuela de los)	D - 2
Alfileritos (Calle de los).—Antes del Refugio	D - 3
Alfileritos (Callejón de los).—Ahora calle de Moreto	D - 3
Alfonso VI (Calle de)	C - 2
Alfonso VI o Bisagra antigua (Puerta)	C - 2
Alfonso X (Calle de).—Antes de San Juan Bautista	C - 3
Alfonso XII (Calle de)	C - 4
Aljibes (Calle de los)	C - 3
Angel (Calle del).—Antes de San Juan de los Reyes	B - 4
Amador de los Ríos (Plaza de).—Antes de los Postes	C - 3
Almofala (Calle de la)	E - 3
Almofala (Puerta de la)	D - 2
Andaque (Plazuela de)	E - 5
Anfiteatro (Calle del).—Ahora calle Honda	D - 1
Antequeruela (Barrio de la)	D - E - 2
Antequeruela (Plaza de)	D - 2
Antequeruela (Bajada de).—Antes calle de S. Vicente Ferrer	D - 2
Arco de Palacio (Calle del)	D - 4
Armas (Cuesta de las)	E - 3
Arquillo (Travesía del)	B - 4
Artificio (Calle del).—Ahora Ronda de Juanelo	F - 3
Arxivillo (Calle del)	C - 4
Arxivillo (Travesía del)	C - 4
Aspa (Travesía del).—Ahora de San Andrés	D - 5
Ave María (Calle del)	D - 5
Ave María (Costanilla del).—Antes cuesta de los Escalones.	D - 5
Avila (Carretera de)	C - 1
Ayuntamiento (Plaza del)	D - 4
Ayuntamiento (Travesía del)	C - 4
Azacanes (Calle de)	D - 2

B

Barber (Avenida de).....	C - 1
Barco (Calle del).—Ahora de Barrés.....	D - 5
Barrés (Calle de).—Antes del Barco.....	C - 5
Barrionuevo o de la Judería (Plazuela de).....	B - 4
Barrionuevo (Bajada a).....	B - 4
Barrionuevo (Mirador).—Antes calle de la Roca Tarpeya.	B - 4
Barrio Rey (Calle de).....	D - E - 3
Barrio Rey (Travesía de).....	E - 3
Bécquer (Calle de los).—Antes de la Lechuga.....	D - 3
Belén (Cuesta de).....	D - 3
Benitas (Callejón de las).....	D - 5
Bisagra (Plaza de).....	C - 2
Bisagra (Puerta de).....	C - 2
Bisbís (Calle del).....	B - 4
Bodegones (Callejón de los).—Ahora calle del Abecedario	C - 4
Bosque (Travesía del).—Ahora bajada del Potro.....	D - 2
Buenavista (Callejón de).....	D - 3
Bulas (Calle de las).....	B - C - 4
Buzones (Calle de los)	C - 3

C

Caballo (Calle del).—Ahora de las Siete Chimeneas.....	D - 2
Cabestreros (Paseo de).....	E - 4
Cabeza (Plazuela de la).—Ahora de Abdón de Paz.....	D - E - 4
Cadenas (Calle de las).—Antes de San Nicolás.....	D - 3
Calavera (Calle del Cristo de la Calavera).....	E - 4
Calavera (Cuesta de la).—Ahora del Pez.....	E - 4
Calvario (Costanilla del).—Ahora cuesta de la Prensa....	C - 5
Calvario (Calle del).....	B - 5
Camarin (Callejón del).....	C - 5
Cambrón (Calle del).....	A - 3
Cambrón (Puerta del).....	A - 3
Cambrón (Travesía del).....	A - 3
Campana (Calle de la).....	C - 4
Campana (Travesía de la).....	C - 4
Campo Escólar.....	B - 1 - 2
Can (Cuesta del)	E - 4 - 5
Candelaria (Calle de la).....	E - 5
Candelaria (Paseo de la).....	E - 5
Caños de Oro (Travesía de los).....	B - 4
Capuchinas (Plazuela de las)	C - 3
Capuchinos (Cuesta de).—Ahora calle de Villalpando....	E - 4
Capuchinos (Plazuela de).....	E - 4
Cárcel de la Hermandad (Calle de la).....	D - 4
Cardenal (Cuesta del).—Ahora de la Ciudad.....	C - 4
Cardenal Cisneros (Calle del).—Antes de la Puerta Llana.	D - 4
Cardenal Lorenzana (Calle de).—Antes de la Universidad	C - 3
Cardenal Silíceo (Calle del).—Ahora bajada del Cohete..	B - 3
Cardenal Silíceo (Travesía del).—Ahora cuesta del Cohete	B - 3
Cardenal Tavera (Calle del).....	D - 1
Carlos V (Calle de).—Antes cuesta del Alcázar.....	E - 3 - 4
Carmelitas (Cuesta de).....	D - 3
Carmelitas Descalzas (Plazuela de las)	B - 3
Carmelitas (Plazuela de).....	D - 3
Carmelitas (Travesía de las).....	A - 3
Carmelitas (Calle de).....	A - 3
Carmen (Cuesta del).—Ahora calle de Cervantes.....	E - 3

Carrera (Calle la).—Ahora calle Honda	D - 1
Carreras de San Sebastián.	C - D - 6
Carretas (Calle de).—Antes del Sol.	D - 2
Carreteros (Calle de).	D - 1
Castillo de San Servando (Camino al).	F - 3
Cava (Plaza de la).—Ahora Cerro de la Virgen de Gracia.	B - 4
Cava (Travesía de).	B - 3
Cementerio Viejo (Camino del)	C - 1 - 2
Cepeda (Callejón de)	D - 5
Cervantes (Calle de).—Antes cuesta del Carmen.	E - 3
Cerro de Mirafior (Calle del).	D - E - 1
Cerro de la Virgen de Gracia.—Antes plaza de la Cava.	B - 4
Ciudad (Calle de la).	C - D - 4
Ciudad (Cuesta de la).—Antes del Cardenal.	C - 4
Ciudad (Pasadizo de la).	C - 4
Clavo (Callejón del).	B - 4
Clérigos Menores (Calle de).	D - 3
Clérigos Menores (Travesía de).—Ahora de la Plata	D - 3
Cobertizo de San Miguel.	E - 4
Cobertizo de Santa Clara.—Antes calle de Malpica.	C - 3
Cobertizo de Santo Domingo el Real	C - 3
Cobertizo de San Pedro Mártir.	C - 4
Cobertizo de Santa Ana.	B - 4
Codo (Callejón del).	D - 4
Cohete (Bajada del).—Antes calle del Cardenal Silíceo.	B - 3
Cohete (Cuesta del).—Antes travesía del Cardenal Silíceo.	B - 3
Colegio de Doncellas (Calle del).	B - 3
Colegio de Doncellas (Plazuela del)	B - 3
Colegio de Infantes (Bajada del).—Antes calle de las Fuentes.	D - 5
Colegio de Infantes (Plazuela del).	D - 4
Colegio Viejo (Calle del).	C - 5
Coliseo (Calle del).—Antes del Teatro	D - 4
Comercio (Calle del).	D - 3
Concepción (Plazuela de la).	E - 3
Conde (Travesía del).	C - 4
Conde de Fuensalida (Plaza del).	C - 4
Consistorio (Plazuela del).	C - 4
Córdoba (Callejón de).	C - D - 5
Cordonerías (Calle de las).	D - 4
Cordonerías (Travesía de las).	D - 3
Corchete (Cuesta del).	B - 3
Corral de Don Diego.	D - 3
Corral de Don Diego (Plaza de).—Antes de Trastamara.	D - 3
Corral de Don Diego (Calle del).	D - 3
Corralillo (Explanada)	E - 4
Corralillo de San Andrés (Cuesta del).	C - D - 5
Corralillo de San Andrés (Travesía del).	D - 4
Constitución o Zocodover (Plaza).	E - 3
Covachuelas (Barrio de las).	D - E - 1
Cristo de la Luz (Calle del).	C - D - 2 3
Cristo de la Luz (Cuesta del)	D - 3
Cristo de la Parra (Calle del).	C - 5
Cristo de la Parra (Callejón del)	C - 5
Cristo de la Vega (Paseo del).	A - B - 2
Cruz (Plaza de la).	B - 4
Cruz (Travesía de la).	B - 4
Cruz Verde (Paseo de la).	D - 6
Cruz Verde (Travesía de la).	D - 5
Cuatro Calles (Plaza de las).	D - 4

Cubo (Callejón del).....	D-5
Culebrás (Cuesta de las).....	C-5
Cura (Calle del).....	D-2
Cura (Travesía del).....	D-2
Curtidores (Barrio de).....	C-6

D

Dardo (Callejón del).....	C-5
Descalzos (Calle de los).—Antes de Gilitos.....	C-5
Descalzos (Travesía de los).....	B-C-5
Diablo (Travesía del).....	D-4
Divisa (Callejón de la).....	D-4-5
Doctrina (Calle de la).....	E-5
Don Fernando (Plazuela de).....	D-5
Don Fernando (Travesía de).....	D-5
Dos Codos (Callejón de los).....	D-3
Dos Codos (Travesía de los).....	D-3

E

Empedrada (Calle).—Ahora de la Zarzuela.....	D-2
Emperatriz (Plazuela de la).....	C-5
Escalones (Cuesta de los).—Ahora costanilla Ave María..	D-5
Escalinata de la Magdalena (Calle).—Antes de Trastamara.	D-4
Escarpia (Callejón de la).—Ahora de las Siete Revueltas..	B-4
Espino (Calle del).—Ahora del Sacramento... ..	D-1
Esquivias (Callejón de).....	B-4
Estrella (Callejón de la).....	C-2

F

Fábrica de Armas (Camino de la).....	A-B-1-2
Fábrica de Armas (Camino de la)....	A-2
Flor (Calle de la).—Antes travesía del Pretel.....	E-5
Fraile (Callejón del).....	D-4
Fruta (Travesía de la).—Ahora calle del Maestro P. Pérez.	D-4
Fuentes (Calle de las).—Ahora bajada Colegio Infantes...	D-5
Fuentes (Plazuela de las).....	D-5

G

Garcilaso de la Vega (Cuesta de).....	B-3
Garrucha (Callejón de).....	D-5
Gerardo Lobo (Calle de).....	D-E-2
Gigantones (Callejón de los).....	D-3
Gilitos (Calle de).—Ahora de los Descalzos..	C-5
Ginete (Travesía del).....	D-1
Gordo (Callejón del).....	C-4
Granada (Calle de la).....	D-4
Granja (Paseo de la).....	B-C-2-3
Granja (Calle de la).....	B-3
Granja (Subida a la).....	C-2
Guas (Calle de Juan).—Antes de Alcahoz.....	D-4

H

Hierro (Costanilla del).....	D-6
Hombre de Palo (Calle del).....	D-4
Honda (Calle).—Antes de la Carrera y calle del Anfiteatro.	D-1
Honda (Plaza).....	D-1
Horno de los Bizcochos (Calle del).....	E-4
Horno de la Magdalena (Plazuela del).....	E-4
Horno de los Bizcochos (Travesía del).....	E-4

Hospedería de San Bernardo (Calle de la).....	B - 4
Husillos (Callejón de los).....	D - 3

I

Instituto (Calle del).....	C - 3
----------------------------	-------

J

Jacintos (Callejón de los).—Antes travesía de Samuel Leví.	B - 4
Jesús (Callejón de).....	D - 5
Jesús y María (Calle de).....	C - 4
Juanelo (Ronda de).—Antes calle del Artificio.....	F - 3
Judería (Calle de la).....	B - 4
Judería (Barrio de la).....	B - 4
Judería (Travesía de la).....	B - 4
Judería o de Barrionuevo (Plazuela).....	B - 5
Judío (Travesía del).....	B - 4
Justo Juez (Callejón del).....	B - 3

L

Lechuga (Calle de la).—Ahora de los Bécquer.....	D - 3
Leña (Plaza de la).....	E - 6
Libertad (Calle de la).—Ahora de Navarro Ledesma.....	C - 3
Lócum (Calle del).....	D - 4
Lucio (Callejón del).....	E - 3

M

Madrid (Paseo).....	C-D-1-2
Madrid (Carretera de).....	D - 1
Magdalena (Calle de la).....	D - 3 - 4
Magdalena (Plazuela de la).....	D - 3
Malpica (Calle de).—Ahora del Cobertizo de Santa Clara.	C - 3
Merchán o de la Vega Alta (Paseo de).....	C-D-1-2
Mármol (Calle del).—Ahora de Santa Ana.....	B - 4
Martín Gamero (Calle de).—Antes de Obra Prima.....	D - 4
Mártir (Travesía del).....	D - 5
Marrón (Travesía de).....	C - 4
Marrón (Plaza de).....	C - 4
Mayor (Plaza).—Antes de las Verduras.....	D - 4
Melajas (Plazuela de las).....	C - 5
Mercados.....	D - 4
Merced (Calle de la).....	C - 3
Merced (Plazuela de la).....	C - 3
Miradero (Paseo del).....	E - 2 - 3
Molinos (Travesía de).....	C - 6
Mona (Cuesta de la).....	D - 4
Monegro (Calle de).....	D - 5
Montalbanes (Plazuela de los).....	D - 3
Moreto (Calle de).—Antes callejón de Alfileritos.....	D - 3
Moro (Callejón del).....	D - 2 - 3
Mozárabe (Plazuela del).....	D - 2
Muertos (Callejón de los).—Antes de San Lorenzo.....	D - 5
Muertos (Callejón de los).....	D - 5
Munárriz (Calle de).....	D - 4 - 5

N

Naranjos (Callejón de los).....	B - 4
Navarro Ledesma (Calle de).—Antes de la Libertad.....	C - 3
Niños Hermosos (Callejón de los).....	E - 4
Nueva (Calle).....	D - 3

Nuncio Nuevo (Calle del).....	B - 3
Nuncio Viejo (Calle del).....	C - D - 4
Nuncio Viejo (Callejón del).—Antes de los Orates.....	C - 4
Núñez de Arce (Calle de).....	D - 3

O

Obelisco (Callejón del).....	B - 4
Obra Prima (Calle de).—Ahora de Martín Gamero.....	D - 4
Orates (Callejón de los).—Ahora del Nuncio Viejo.....	C - 4

P

Padilla (Calle de).....	B - C - 3
Padilla (Plazuela de).....	C - 3
Padre Mariana (Plaza del).—Antes de San Juan Bautista..	C - 4
Pajaritos (Cuesta de).....	D - 3
Panaderos (Callejón de).....	D - 4
Perala (Calle de la).....	D - 1
P. Pérez (Calle de).—Antes travesía de la Fruta.....	D - 4
Pez (Calle de).—Ahora del Río.....	D - E - 1
Pez (Cuesta del).—Antes de la Calavera.....	E - 4
Pitote (Callejón de).....	D - E - 5
Plata (Calle de la).....	D - 3
Plata (Travesía de la).—Antes de Clérigos Menores.....	D - 3
Plegadero (Travesía del).....	D - 5
Portalón (Travesía del).—Ahora callejón del Sacramento.	D - 5
Portería de la Trinidad (Calle de la).....	C - 4
Portugueses (Cuesta de los).....	D - 3
Postes (Plaza de los).—Ahora de Amador de los Ríos.....	C - 3
Potro (Calle del).—Antes de las Rinconadas.....	D - 2
Potro (Callejón del).....	D - 2
Potro (Bajada del).—Antes travesía del Bosque.....	C - D - 2
Pozo Amargo (Calle del).....	D - 4 - 5
Pozo Amargo (Callejón del).....	D - 4
Pozo Amargo (Bajada al).....	D - 4
Precipicios (Paseo de los).....	B - 5
Prensa (Calle de la).—Ahora de San Pablo.....	E - 5
Prensa (Cuesta de la).—Antes Costanilla del Calvario.....	C - 5
Pretil (Travesía del).—Ahora calle de la Flor.....	E - 5
Príncipe D. Alfonso (Paseo del).—Ahora de San Cristóbal.	C - 5
Puerta Llana (Calle de la).—Ahora del Cardenal Cisneros.	D - 4
Puerta Nueva.....	E - 2
Puerta Nueva (Calle de la).....	E - 2

R

R. Arredondo (Paseo de).....	A - 3
Real del Arrabal (Calle).....	C - D - 2
Recaredo (Paseo de).—Antes de Ronda Nueva.....	A - B - C - 2 - 3
Recogidas (Calle de las).....	E - 4 - 5
Recogidas (Callejón de las).....	E - 5
Recoletos (Callejón de).....	E - 3
Refugio (Calle del).—Ahora de los Alfileritos.....	D - 3
Reina (Cuesta de la).....	C - 5
Reptil (Travesía).....	D - 6
Retama (Calle de la).....	D - 6
Retama (Plazuela de la).—Antes de Adabaquín.....	D - 6
Rey Don Pedro (Plazuela del).....	D - 5
Reyes Católicos (Calle de los).—Antes Sta. María la Blanca.	B - 4
Rinconadas (Calle de las).—Ahora del Potro.....	D - 2
Río (Calle del).—Antes del Pez.....	D - E - 1

Río Llano (Calle del).....	D - 1
Ripio (Callejón del).....	D - 2
Roca Tarpeya (Calle de la).—Ahora Mirador de Barrionuevo	B - 4
Rojas (Calle de).....	C - 4
Ronda Nueva (Paseo de la).—Ahora de Recaredo.....	A-B-C-2-3
Ropería (Plazuela de la).....	D - 3
Rosa (Paseo de la).....	F - 2

S

Sacramento (Calle del).—Antes del Espino.....	D - 1
Sacramento (Callejón del).—Antes travesía de Portalón...	D - 5
Sacramento (Calle del).....	D - 5
Sacramento (Callejón del).....	D - 5
Sacramento (Bajada del).....	D - 5
Safont (Camino de).....	E - 1
Sal (Calle de la).....	D - 3
Sal (Costanilla de la).....	D - 4
Salvador (Calle del).....	C - 4
Salvador (Plaza del).....	C - 4
Salto (Calle del).—Ahora cuesta de Santa Ana.....	B - 4
Samuel Leví (Travesía de).—Ahora callejón de los Jacintos	B - 4
San Andrés (Calle de).....	D - 5
San Andrés (Plazuela de).....	D - 5
San Andrés (Travesía de).—Antes del Aspa.....	D - 5
San Antonio (Plaza de).....	B - 4
San Bartolomé (Bajada de).....	C - 5
San Bartolomé (Corredorcillo de).....	C - 5
San Cipriano (Calle de).....	C - 5
San Cipriano (Plazuela de).....	C - 5
San Clemente (Calle de).....	C - 3 - 5
San Cristóbal (Paseo de).—Antes del Príncipe D. Alfonso	C - 5
San Cristóbal (Calle de).....	C - 5
San Cristóbal (Callejón de).....	C - 5
San Cristóbal (Travesía de).....	C - 5
San Ginés (Calle de).....	D - 3
San Ginés (Callejón de).....	D - 3
San Ildefonso (Calle de).....	C - 3
San Isidoro (Calle de).....	D - 2
San Isidoro (Plazuela de).....	D - 2
San José (Callejón de).....	D - 3
San Juan Bautista (Calle de).—Ahora de Alfonso X.....	C - 3
San Juan Bautista (Plaza de).—Ahora del Padre Mariana.	C - 4
San Juan de Dios (Calle de).....	B - 4
San Juan de Dios (Callejón de).....	B - 4
San Juan de la Penitencia (Calle de).....	E - 5
San Juan de los Reyes (Calle de).—Ahora del Angel.....	B - 4
San Juan de los Reyes (Cuesta de).....	A - 4
San Juan de los Reyes (Plaza de).....	A - 4
San Justo (Cuesta de).....	E - 4
San Justo (Bajada de).....	D - 4
San Justo (Plazuela de).....	D - E - 4
San Lorenzo (Calle de).....	D - 5
San Lorenzo (Callejón de).—Ahora de los Muertos.....	D - 5
San Lucas (Calle de).....	E - 5
San Lucas (Callejón de).....	E - 5
San Lucas (Plazuela de).....	E - 5
San Marcos (Calle de).....	C - 4 - 5
San Marcos (Callejón de).....	C - 5
San Martín (Barrio de).....	A - 3 - 4

San Martín (Cuesta de).....	A - 3
San Martín (Plazuela de).....	A - 4
San Martín (Puente de)	A - 4
San Martín (Puerta de).....	A - 4
San Martín (Travesía de).....	A - 3
San Miguel (Calle de).....	E - 4
San Miguel (Callejón de).....	E - 4
San Miguel de los Angeles (Calle de).....	C - 4
San Nicolás (Calle de).—Ahora de las Cadenas.....	D - 3
San Pablo (Calle de).—Antes de la Prensa.....	E - 5
San Pablo (Plazuela de).....	E - 5
San Pablo (Travesía de).....	D - 5
San Pedro (Callejón de).....	D - 4
San Pedro Mártir (Calle de).....	C - 4
San Román (Calle de).....	C - 3 - 4
San Torcuato (Calle de).....	C - 5
San Torcuato (Travesía de).....	C - 5
San Vicente Ferrer (Calle de).—Ahora bajada de la Antequeruela	D - 2
San Vicente Mártir (Plaza de).....	C - 3
Santa Ana (Calle de).—Antes del Mármol	B - 4
Santa Ana (Cuesta de).—Antes calle del Salto	B - 4
Santa Ana (Travesía de).....	B - 4
Santa Catalina (Calle de).....	C - 5
Santa Catalina (Plaza de).....	C - 5
Santa Catalina (Travesía de).....	C - D - 5
Santa Clara (Plazuela de).....	C - 3
Santa Cruz (Plazuela de).....	E - 3
Santa Eulalia (Plazuela de).....	B - 3
Santa Eulalia (Travesía de).....	B - 3
Santa Fe (Calle de).....	E - 3
Santa Fe (Travesía de).....	E - 3
Santa Isabel (Calle de).....	D - 4 - 5
Santa Isabel (Travesía de).....	C - 5
Santa Justa (Calle de)	D - 3
Santa Leocadia (Cuesta de).....	B - 3
Santa Leocadia (Plaza de)	B - 3
Santa María la Blanca (Calle de).—Ahora de los Reyes Católicos	B - 4
Santa Ursula (Calle de).....	C - 4 - 5
Santiago (Barrio de).....	C - 2
Santiago del Arrabal (Calle de)	C - 2
Santo Domingo el Antiguo (Plazuela de).....	C - 3
Santo Domingo el Antiguo (Travesía de).....	C - 3
Santo Domingo el Real (Calle de).....	C - 3
Santo Domingo el Real (Plazuela de).....	C - 3
Santo Tomás (Calle de).....	B - C - 4
Santo Tomás (Travesía de).....	C - C - 4
Seco (Plazuela del).....	E - 4
Sierpe (Calle de la).....	D - 3
Siete Chimeneas (Calle de las).—Antes del Caballo.....	D - 2
Siete Revueltas (Calle de las).—Antes de la Escarpia.....	B - 4
Silva (Callejón de).....	C - 3 - 4
Sillería (Callejón de la).....	D - E - 3
Sinagoga (Calle de la)	D - 4
Sixto Ramón Parro (Calle de).....	D - 4
Sol (Calle del).—Ahora de Carretas.....	D - 2
Sol (Puerta del).....	D - 2
Sola (Calle de)	C - 5

Solarejo (Plaza del).....	D - 3
Soledad (Calle de la).....	E - 4
Soledad (Callejón de la).—Antes de las Vacas.....	B - 4

T

Taco (Callejón del).....	B - 3
Taller del Moro (Calle del).....	C - 4
Tarpeya (Calle de la Roca).—Ahora Mirador de Barrionuevo	B - 4
Teatro (Calle del).—Ahora del Coliseo.....	D - 4
Tenerías (Senda de las).....	C - 6
Tigre (Travesía del).....	D - 2
Tintes (Calle de los).....	D - 5 - 6
Toledos (Plazuela de los).....	C - 4
Tornerías (Calle de las).....	D - 3 - 4
Toro (Callejón del).....	E - 4
Tránsito (Calle del).....	B - 5
Tránsito (Paseo del).....	B - 5
Trastamara (Calle de).—Ahora de la Escalinata de la Mag- dalena.....	D - 4
Trastamara (Plazuela de).—Ahora del corral de Don Diego.	D - 3
Trinidad (Calle de la).....	C - D - 4
Trinitarios (Calle de).....	D - 1

U

Universidad (Calle de la).—Ahora del Cardenal Lorenzana	C - 3
---	-------

V

Vacas (Callejón de las).—Ahora de la Soledad.....	B - 4
Valdecaleros (Plaza de).....	C - 4
Vallehermoso (Calle de).....	B - 3
Verde (Callejón del).....	B - 4
Verde (Plazuela del).....	B - 4
Verduras (Plaza de las).—Ahora Mayor.....	D - 4
Vicario (Callejón del).....	D - 4
Vida Pobre (Calle de la).....	D - 5
Villalpando (Calle de).—Antes cuesta de los Capuchinos..	E - 4
Vino de Esquivias (Callejón del).....	E - 4
Virgen (Plazuela de la).....	D - 2
Virgen de Gracia (Calle de la).....	B - 3 - 4
Virgen de Gracia (Plazuela de la).....	B - 3

Z

Zarzuela (Calle de la).—Antes Empedrada.....	D - 2
Zocodover o Constitución (Plaza de).....	E - 3

II

Monumentos, edificios públicos y particulares notables.

Referencias
en el plano.

A

Academia (Real).—De Bellas Artes y Ciencias Históricas.	C - 3
Academia de Infantería.....	E - 3 - 4
Acueducto Romano.....	F - 4
Alcázar.....	E - 4
Alcázar godo de Wamba.—(Solar).....	E - 3
Anfiteatro romano.—(Ruinas).....	D - 1
Arco de la Sangre.....	E - 3
Artificio de Juanelo.—(Restos).....	F - 3
Asilo provincial.....	C - 4
Audiencia.....	D - 4
Ayuntamiento.....	C - D - 4

B

Banco de España.....	D - 3
Baño de la Cava.....	A - 3

C

Cárcel.....	B - 5
Casa del Diamantista.....	E - 6
Casa del Greco.....	B - 5
Casa de Gerardo Lobo.....	E - 2
Casa de Garcilaso de la Vega.—(Solar).....	C - 3
Casa Posada de la Hermandad.—(Monumento arquitectónico-artístico).....	D - 4
Casa de Pantoja.—(Museo particular).....	D - 3
Casa de Padilla.—(Solar plaza).....	C - 3
Casa de la Moneda.....	D - 3
Casa de los Templarios.....	E - 4
Casino de Artistas.....	D - E - 3
Castillo de San Servando.....	F - 3
Castros proto-históricos.....	F - 6
Catedral.....	D - 4
Circo Romano (Ruinas).....	A - B - 1 - 2
Colegio de Doncellas Nobles.....	B - 3
Colegio de Infantes.....	D - 5
Convento de la Concepción.—Monumento Nacional.....	E - 3
Convento de Santa Fe.—(Comendadoras de Santiago).....	E - 3
Coracha defensiva.....	F - 3
Correos.....	D - 3
Comandancia de Ingenieros.....	B - 3
Cuartel de la Guardia Civil.....	D - 1
Cuevas de Hércules.....	D - 3

D

Depósito de aguas del Carmen.....	E - 3
Depósito de aguas de San Román.....	C - 3
Diputación provincial.....	B - C - 3

E

Escuela de Artes y Oficios	A - B-4
Estación ferrocarril..... Fuera límite.	E
Estación Sismológica.....	C - 3

G

Gobierno Civil.....	C - 4
Gobierno Militar.....	E - 3
Grupo Escolar.....	B - C-2

H

Hospital de la Misericordia.. .. .	C - 3
Hospital del Rey.....	D - 4
Hospital de San Juan Bautista.....	D - 1

I

Iglesia de Santa María la Blanca.—(Sin culto).....	B - 4
Instituto provincial.....	C - 3

J

Jardín Botánico.....	A - 4
----------------------	-------

M

Matadero.....	A - 3
Mercado.....	D - 4
Mezquita de las Tornerías.....	D - 3
Muro de Azor... .. .	C - 3
Museo del Greco.. .. .	B - 4
Museo provincial Arqueológico.....	E - 3

N

Necrópolis árabe.—(Solar).....	A - B-2
Nuncio (El).—(Hospital de dementes).....	B - 3
Nuestra Señora de Alficén.—Basílica goda.—(Solar).....	E - 3

O

Obras Públicas (Oficinas de).....	C - 3
-----------------------------------	-------

P

Palacio Arzobispal.....	C - D-4
Palacio árabe de Galiana.—(Solar).....	E - 3
Palacio de los Condes de Fuensalida.....	C - 4
Palacio goda de D. Rodrigo.—(Solar).....	A - 3 - 4
Palacio del Rey D. Pedro.....	D - 5
Palacio del Marqués de Villena.—(Solar).....	B - 5
Palacio de los Toledos.....	C - 4
Palacio de Trastamara	D - 4
Palacio de Vargas.—(Ruinas).....	B - 3
Palacio de D. ^a Inés de Ayala.—(Ruinas).....	C - D - 5
Posada de la Sangre.—(Monumento arquitectónico-artístico).....	E - 3
Picadero.—Academia de Infantería.....	E - 4
Pretorio de S. Pedro y S. Pablo.—Basílica goda.—(Solar).....	E - 3
Puente en proyecto.....	F - 2
Puente de Alcántara.—(Monumento Nacional).....	F - 3
Puente romano de tarcas.—(Ruinas).....	A - 4
Puente de San Martín.—(Monumento Nacional).....	A - 4
Puerta de Alcántara.—(Monumento Nacional).....	E - 3

Puerta de Alfonso VI.—(Monumento Nacional).....	C - 2
Puerta de Almaguera.—(Desaparecida).....	B - 2 - 3
Puerta de la Almofala.—(Monumento Nacional).....	D - 2
Puerta de Bisagra.—(Monumento Nacional).....	C - 2
Puerta de Cambrón.—(Monumento Nacional).... .	A - 3
Puerta de Doce Cantos o Doce Caños.—(Monumento Nacional).....	F - 4
Puerta Nueva.....	E - 2
Puerta del Sol o de la Herrería baja.—(Monumento Nacional).....	D - 2

R

Roca Tarpeya.....	A - B - 4
-------------------	-----------

S

Salón de Mesa.—(Monumento arquitectónico-artístico)...	C - 3
San Juan de Dios.—(Casa de maternidad) ...	B - 4
Santa Cruz.—(Monumento Nacional).....	E - 3
Seminario.....	D - 5

T

Taller del Moro.....	C - 4
Teatro de Rojas. . .	D - 4
Templo romano (?).—(Ruínas).....	B - 1
Teléfonos	D - 3
Telégrafos	E - 3
Torre de Alarcón o de la Herrería alta.....	D - 2
Torre de los Abades.—(Monumento Nacional).....	B - 3
Torre del Hierro.....	E - 6
Torres de la Reina.—(Monumento Nacional).....	D - 2

V

Vivero de Obras Públicas.....	A - 2
-------------------------------	-------

Z

Zocodóver	A - 2
-----------------	-------

III

Iglesias, Conventos, Ermitas, etc.

Referencias
en el plano.

A

Agustinas Calzadas (Convento de Reales)..... C - D - 3

B

Benitas (Convento de Religiosas)..... D - 5
Bernardas de la Asunción (Convento de Reales).—(Des-
aparecido) D - 2 - 3

C

Calvario (Ermita del).—(Ruinas)..... C - 5 - 6
Capuchinas (Convento de Religiosas)..... C - 3
Carmelitas Descalzas (Convento de Religiosas)..... B - 3
Carmen Calzado (Convento).—(Ruinas)..... F - 3
Catedral D - 4
Cristo de la Vega (Ermita del)..... A - 2 - 3
Cristo de la Luz (Ermita y Mezquita del).—(Sin culto.)... D - 3
Concepción (Convento de la).—(Monumento Nacional). . E - 3

D

Desamparados (Ermita de los)..... E - 2

E

Estrella (Ermita de la)..... C - 2

G

Gilitos, Ex convento.—(Hoy cárcel)..... B - 5

J

Jesús y María (Convento de)..... C - 4

M

Madre de Dios (Convento de)..... C - 4
Magdalena (Iglesia de la)..... D - 3 - 4
Mínimos o Bartolos (Convento de).—(Solar)..... A - 2

R

Reina (Convento de Monjas de la)..... C - 5

S

San Andrés (Iglesia de)..... D - 5
San Antonio (Convento de)..... B - 4
San Bartolomé..... C - 5

San Cipriano (Iglesia de).....	C - 5
San Clemente (Convento de).....	C - 3 - 4
San Cristóbal (Ex convento de).....	C - 5
San Felipe de Neri (Ermita de).....	C - 3
San Ginés (Parroquia).—(Desaparecida).....	D - 3
San Ildefonso (Ermita de).....	C - 3
San Ildefonso (Iglesia de).—Antes de San Juan Bautista...	C - 3 - 4
San Juan de la Penitencia (Convento de Monjas de).....	D - E - 5
San Juan Bautista (Iglesia de).—Ahora de San Ildefonso..	C - 3 - 4
San Juan de los Reyes (Iglesia de).....	A - B - 4
San Justo y Pástor (Parroquia de).....	E - 4
San Lucas (Ex parroquia muzárabe de).....	E - 5
San Marcos o la Trinidad (Parroquia muzárabe de).....	C - 4
San Nicolás (Parroquia de).....	D - 3
San Pablo (Convento de Religiosas de).....	D - 5
San Pedro Mártir (Iglesia de).....	C - 4
San Pedro.—Catedral.—(Parroquia de)..	D - 4
San Román (Iglesia de).....	C - 3 - 4
San Salvador (Iglesia de).....	C - 4
San Sebastián (Ex parroquia muzárabe de).....	C - 5
San Torcuato (Ex parroquia muzárabe de).....	C - 5
San Vicente (Iglesia de).....	C - 5
Santiago del Arrabal (Parroquia de).....	C - 2
Santa Ana (Ex convento de).....	A - B - 4
Santa Clara (Convento de).—Hoy Ursulinas.....	C - 3
Santa Eulalia (Ex parroquia muzárabe de).....	B - 3
Santa Fe (Convento de).—(Comendadoras de Santiago)..	E - 3
Santa Isabel (Convento de monjas de).....	C - 5
Santa Justa y Rufina (Parroquia muzárabe de).....	D - 3
Santa Leocadia.—Basílica goda.—(Solar).....	A - 2
Santa Leocadia (Iglesia de).....	B - 3
Santa María la Blanca (Iglesia de).—(Sin culto).....	B - 4
Santa Ursula (Convento de monjas de).....	C - 4
Santo Tomé (Parroquia de).....	C - 4

T

Tránsito o Sinagoga (Ermita del)—(Sin culto).....	B - 5
Trinitarios (Ex convento de).....	D - 1

V

Valle (Ermita del).....	E - 6
Virgen de Gracia (Ermita de la).....	B - 3

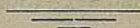

TOLEDO

PLANO REVISADO Y ULTIMADO
POR
ALFONSO REY BATOR
INGENIERO GEOGRAFO

Escala = 1:4000

OBRA INFORMADA FAVORABLEMENTE
por
Real Academia de Bellas Artes y Ciencias Históricas de Toledo
y por la
Comisión Provincial de Monumentos Históricos.
AÑO 1926



COORDENADAS GEOGRAFICAS de la TORRE DE LA CATEDRAL.

Longitud. ... 4° 1' 20" W. Greenwich.
Latitud. ... 39° 51' 30" N.

ALTITUDES SOBRE EL NIVEL MEDIO DEL MAR

Edificios.	Altura
Alcazar (Puerta principal N.)	548,18
Alcazar (Puerta principal S.)	548,27
Alcazar (Puerta de la Puerta de San Juan)	548,28
Alcazar (Puerta de la Puerta de San Juan)	548,29
Alcazar (Puerta de la Puerta de San Juan)	548,30
Alcazar (Puerta de la Puerta de San Juan)	548,31
Alcazar (Puerta de la Puerta de San Juan)	548,32
Alcazar (Puerta de la Puerta de San Juan)	548,33
Alcazar (Puerta de la Puerta de San Juan)	548,34
Alcazar (Puerta de la Puerta de San Juan)	548,35
Alcazar (Puerta de la Puerta de San Juan)	548,36
Alcazar (Puerta de la Puerta de San Juan)	548,37
Alcazar (Puerta de la Puerta de San Juan)	548,38
Alcazar (Puerta de la Puerta de San Juan)	548,39
Alcazar (Puerta de la Puerta de San Juan)	548,40
Alcazar (Puerta de la Puerta de San Juan)	548,41
Alcazar (Puerta de la Puerta de San Juan)	548,42
Alcazar (Puerta de la Puerta de San Juan)	548,43
Alcazar (Puerta de la Puerta de San Juan)	548,44
Alcazar (Puerta de la Puerta de San Juan)	548,45
Alcazar (Puerta de la Puerta de San Juan)	548,46
Alcazar (Puerta de la Puerta de San Juan)	548,47
Alcazar (Puerta de la Puerta de San Juan)	548,48
Alcazar (Puerta de la Puerta de San Juan)	548,49
Alcazar (Puerta de la Puerta de San Juan)	548,50
Alcazar (Puerta de la Puerta de San Juan)	548,51
Alcazar (Puerta de la Puerta de San Juan)	548,52
Alcazar (Puerta de la Puerta de San Juan)	548,53
Alcazar (Puerta de la Puerta de San Juan)	548,54
Alcazar (Puerta de la Puerta de San Juan)	548,55
Alcazar (Puerta de la Puerta de San Juan)	548,56
Alcazar (Puerta de la Puerta de San Juan)	548,57
Alcazar (Puerta de la Puerta de San Juan)	548,58
Alcazar (Puerta de la Puerta de San Juan)	548,59
Alcazar (Puerta de la Puerta de San Juan)	548,60
Alcazar (Puerta de la Puerta de San Juan)	548,61
Alcazar (Puerta de la Puerta de San Juan)	548,62
Alcazar (Puerta de la Puerta de San Juan)	548,63
Alcazar (Puerta de la Puerta de San Juan)	548,64
Alcazar (Puerta de la Puerta de San Juan)	548,65
Alcazar (Puerta de la Puerta de San Juan)	548,66
Alcazar (Puerta de la Puerta de San Juan)	548,67
Alcazar (Puerta de la Puerta de San Juan)	548,68
Alcazar (Puerta de la Puerta de San Juan)	548,69
Alcazar (Puerta de la Puerta de San Juan)	548,70
Alcazar (Puerta de la Puerta de San Juan)	548,71
Alcazar (Puerta de la Puerta de San Juan)	548,72
Alcazar (Puerta de la Puerta de San Juan)	548,73
Alcazar (Puerta de la Puerta de San Juan)	548,74
Alcazar (Puerta de la Puerta de San Juan)	548,75
Alcazar (Puerta de la Puerta de San Juan)	548,76
Alcazar (Puerta de la Puerta de San Juan)	548,77
Alcazar (Puerta de la Puerta de San Juan)	548,78
Alcazar (Puerta de la Puerta de San Juan)	548,79
Alcazar (Puerta de la Puerta de San Juan)	548,80
Alcazar (Puerta de la Puerta de San Juan)	548,81
Alcazar (Puerta de la Puerta de San Juan)	548,82
Alcazar (Puerta de la Puerta de San Juan)	548,83
Alcazar (Puerta de la Puerta de San Juan)	548,84
Alcazar (Puerta de la Puerta de San Juan)	548,85
Alcazar (Puerta de la Puerta de San Juan)	548,86
Alcazar (Puerta de la Puerta de San Juan)	548,87
Alcazar (Puerta de la Puerta de San Juan)	548,88
Alcazar (Puerta de la Puerta de San Juan)	548,89
Alcazar (Puerta de la Puerta de San Juan)	548,90
Alcazar (Puerta de la Puerta de San Juan)	548,91
Alcazar (Puerta de la Puerta de San Juan)	548,92
Alcazar (Puerta de la Puerta de San Juan)	548,93
Alcazar (Puerta de la Puerta de San Juan)	548,94
Alcazar (Puerta de la Puerta de San Juan)	548,95
Alcazar (Puerta de la Puerta de San Juan)	548,96
Alcazar (Puerta de la Puerta de San Juan)	548,97
Alcazar (Puerta de la Puerta de San Juan)	548,98
Alcazar (Puerta de la Puerta de San Juan)	548,99
Alcazar (Puerta de la Puerta de San Juan)	549,00



7

AÑO
1926



Copia digital realizada por el
Archivo **Municipal** de Toledo