





DIRECCIÓN

DEL

INSTITUTO GEOGRÁFICO

TRABAJOS TOPOGRÁFICOS

PLANO DE LUGAR

DE

TOLIVERA

ESCALA DE

Hoja 1

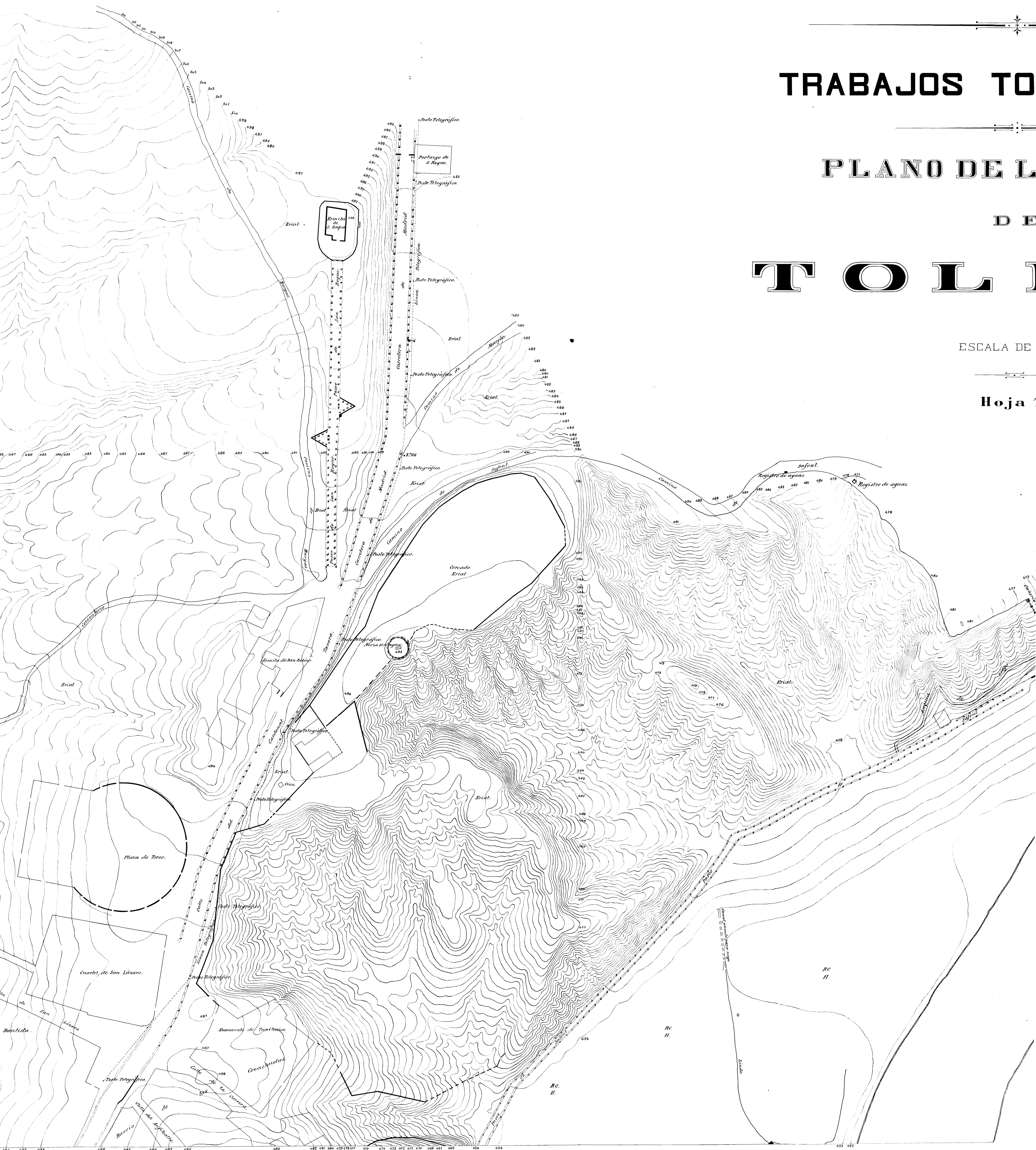

DIRECCIÓN GENERAL

DEL

INSTITUTO GEOGRÁFICO Y ESTADÍSTICO

TRABAJOS TOPOGRÁFICOS

PLANO DE LA CIUDAD

DE

TOLEDO

ESCALA DE 1:1000

Hoja 1ª



Nota - Las altitudes están referidas al nivel medio del mar en el puerto de Alicante.

Este plano que se expide á petición del Sr. Alcalde constitucional de Toledo, se ha formado con los datos originales que obran en el Archivo Topográfico.

Madrid 26 de Noviembre de 1900.

El Jefe del Negociado de Publicaciones.

Antonio Lebana

V.º B.º

El Director general.

[Signature]

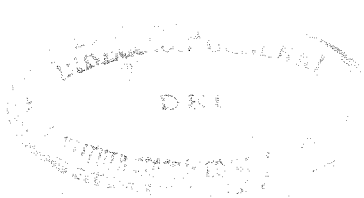

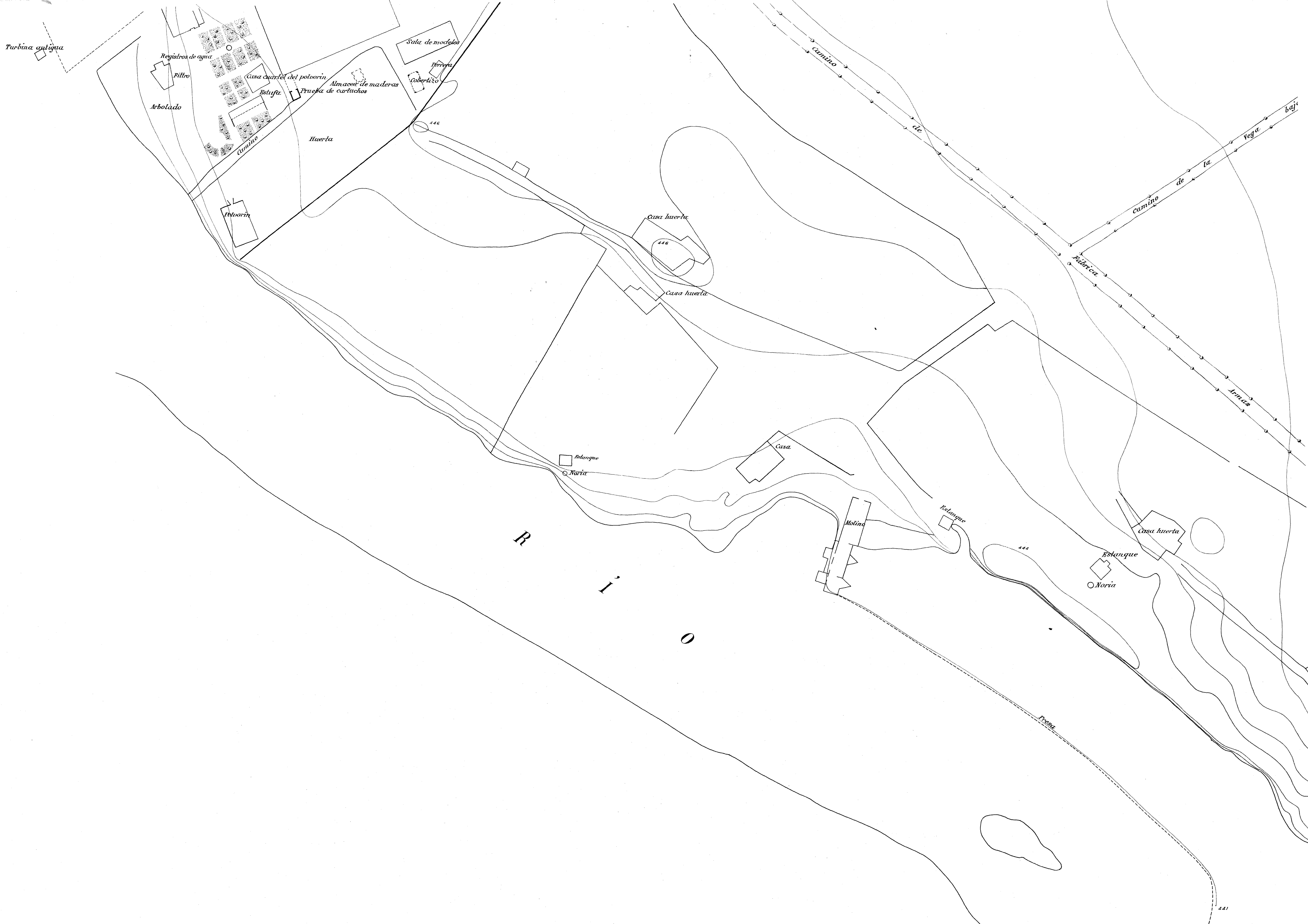

PLANO DE LA CIUDAD
DE
T O L E D O

ESCALA DE 1:1000

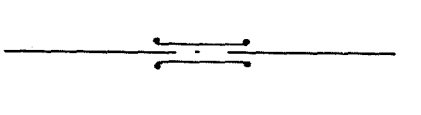

Hoja 2ª

Nota: Las altitudes estan referidas al nivel medio del mar en el puerto de Alicante



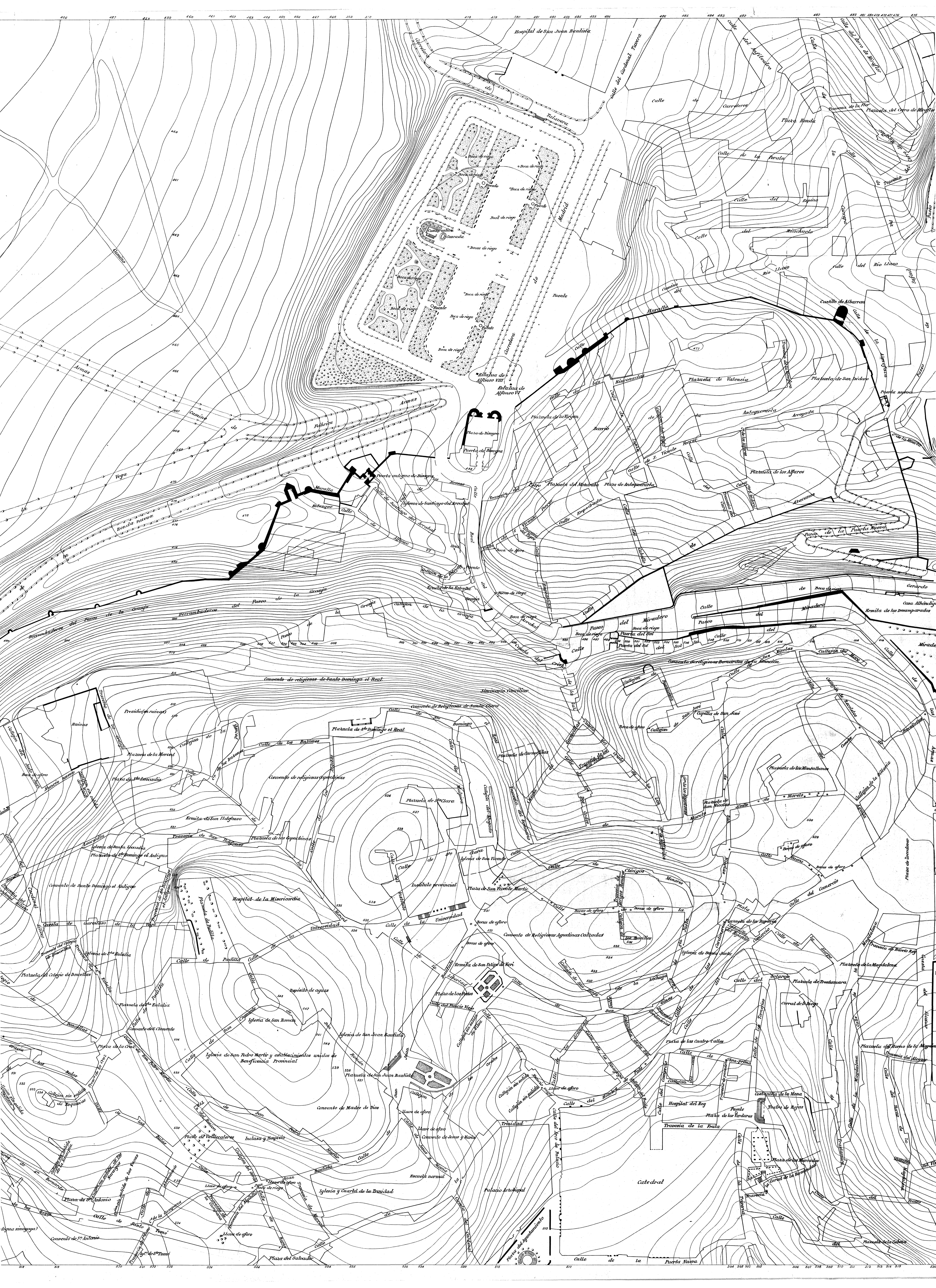



Norte

RIO

T A J O

Castillo de S. Servando en ruinas

Artificio para subir las aguas a la población

Molinos del artificio (harineros)
Molinos harineros de S. Servando

Fábrica de harinas

Plaza de Santiago de las Caballeros

Gimnasio del Alcazar

Mea Sur

Hospital de Santiago

Restos del Ubaldo Romano artificio de Jusanelo para subir el agua a la ciudad

R.C.
R.H.

R.C.
R.H.

R.C.
R.H.

R.C.
R.H.

R.C.
R.H.

R.C.
R.H.

R.C.
R.H.

R.C.
R.H.

R.C.
R.H.

R.C.
R.H.

R.C.
R.H.

R.C.
R.H.

R.C.
R.H.

R.C.
R.H.

R.C.
R.H.

Norte



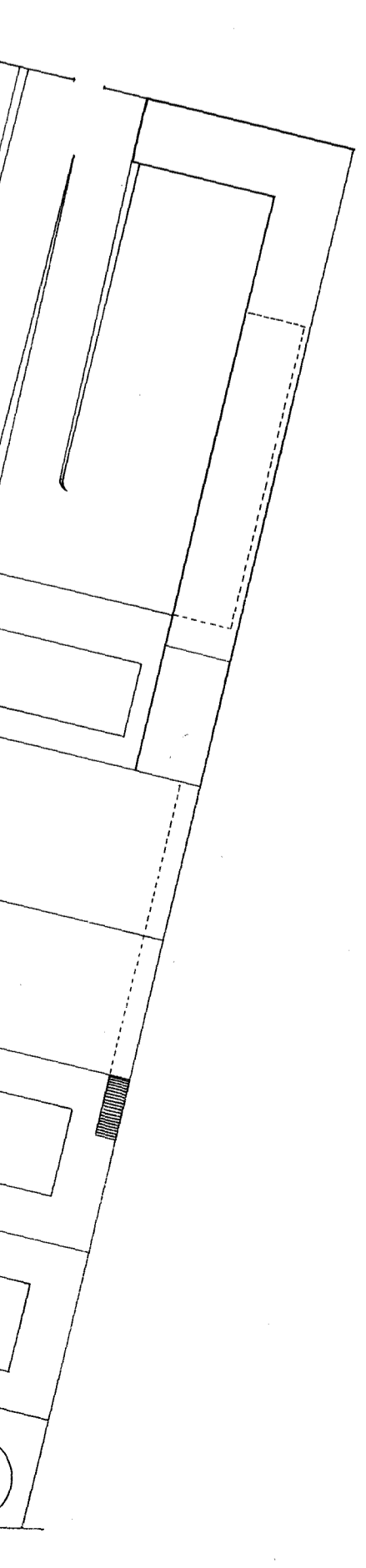
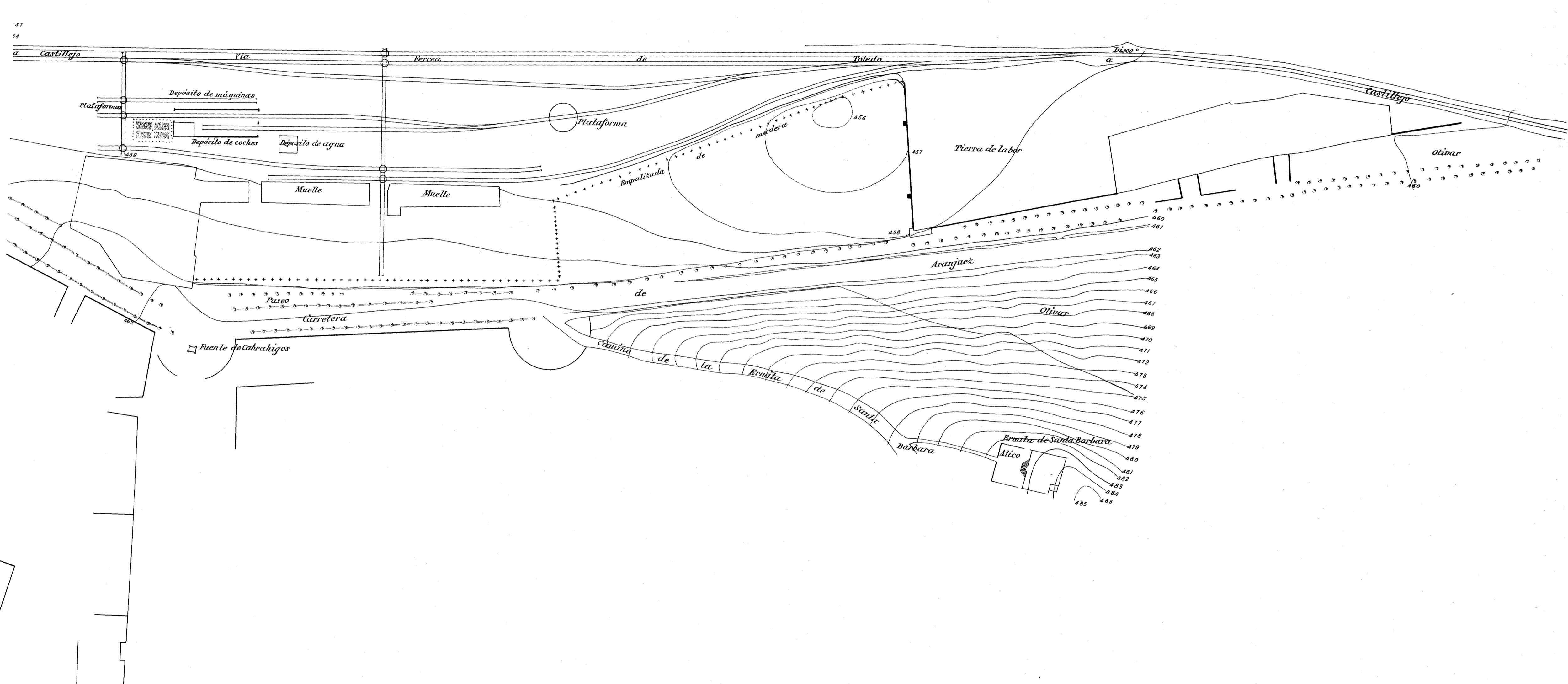

PLANO DE LA CIUDAD
DE
TOLEDO

ESCALA DE 1:1000

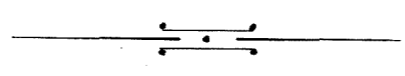

Hoja 3ª

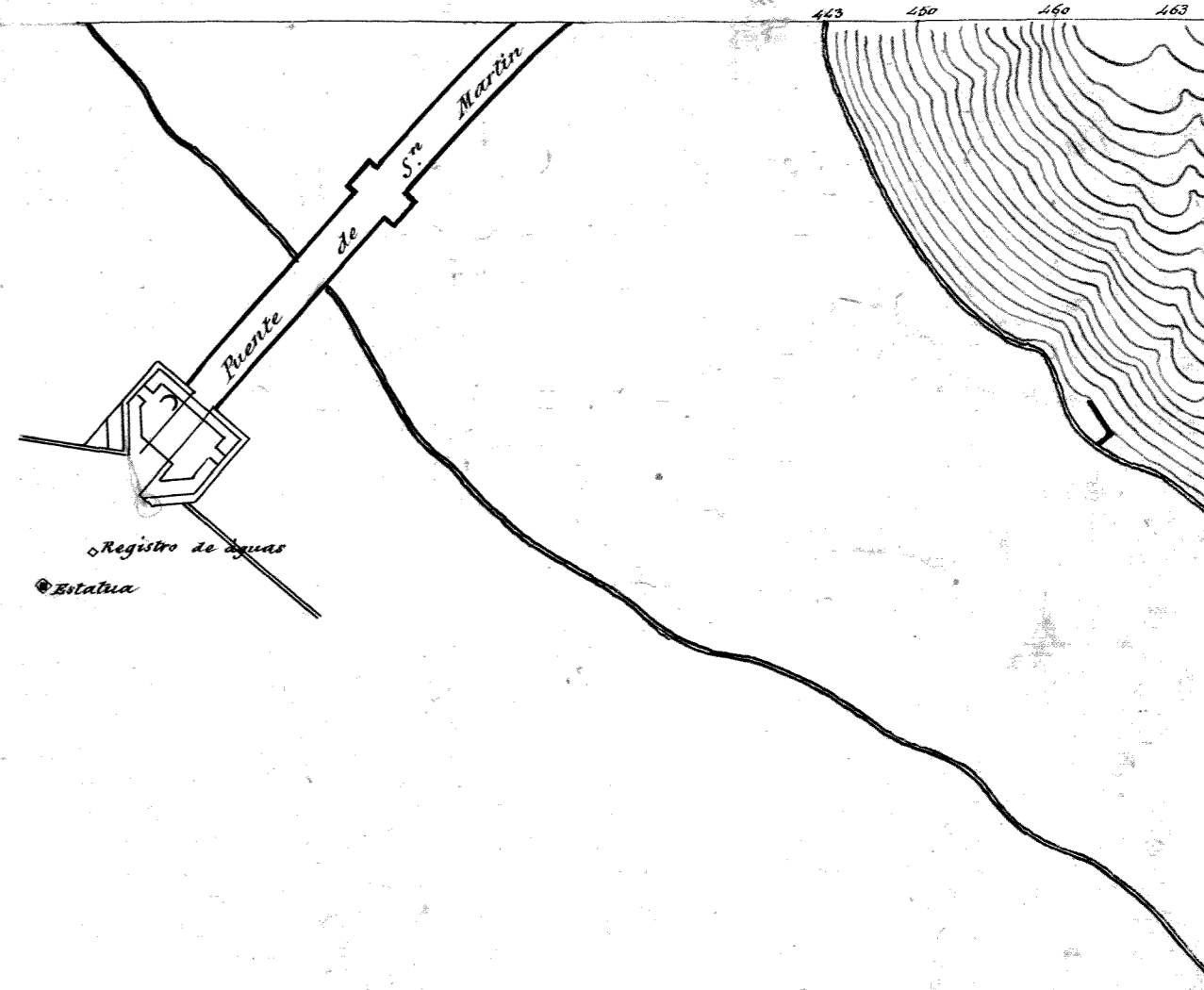

Nota: Las altitudes están referidas al nivel medio del mar en el puerto de Alicante.

Este plano, que se expide á petición del Sr. Alcalde constitucional de Toledo, se ha formado con los datos originales que obran en el Archivo Topográfico.

Madrid 28 de Noviembre de 1900.

El Jefe del Negociado de Publicaciones.

Antonio Ucheta

Vº Bº

El Director general.



R i o

Molinos de la Virgen
Camino de la Virgen
Molinos

made con los datos



R I O T A J O.

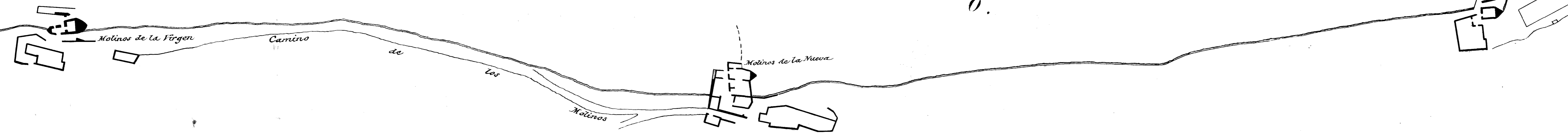



Norte