Justicia

Regidores

Jurados

Alcaldes

Procurador

Escribano

Escribano de Cabildo

Escribano de Rentas

Escribano de Aguas

Alguacil

Portero

Don Pedro Ortiz de Zarate

Cabildo junta los de la Iglesia

Sobre Ibarra no al oydor don Alonso de Cadenas y Valdes Alogpego

Cruces

Don Simon

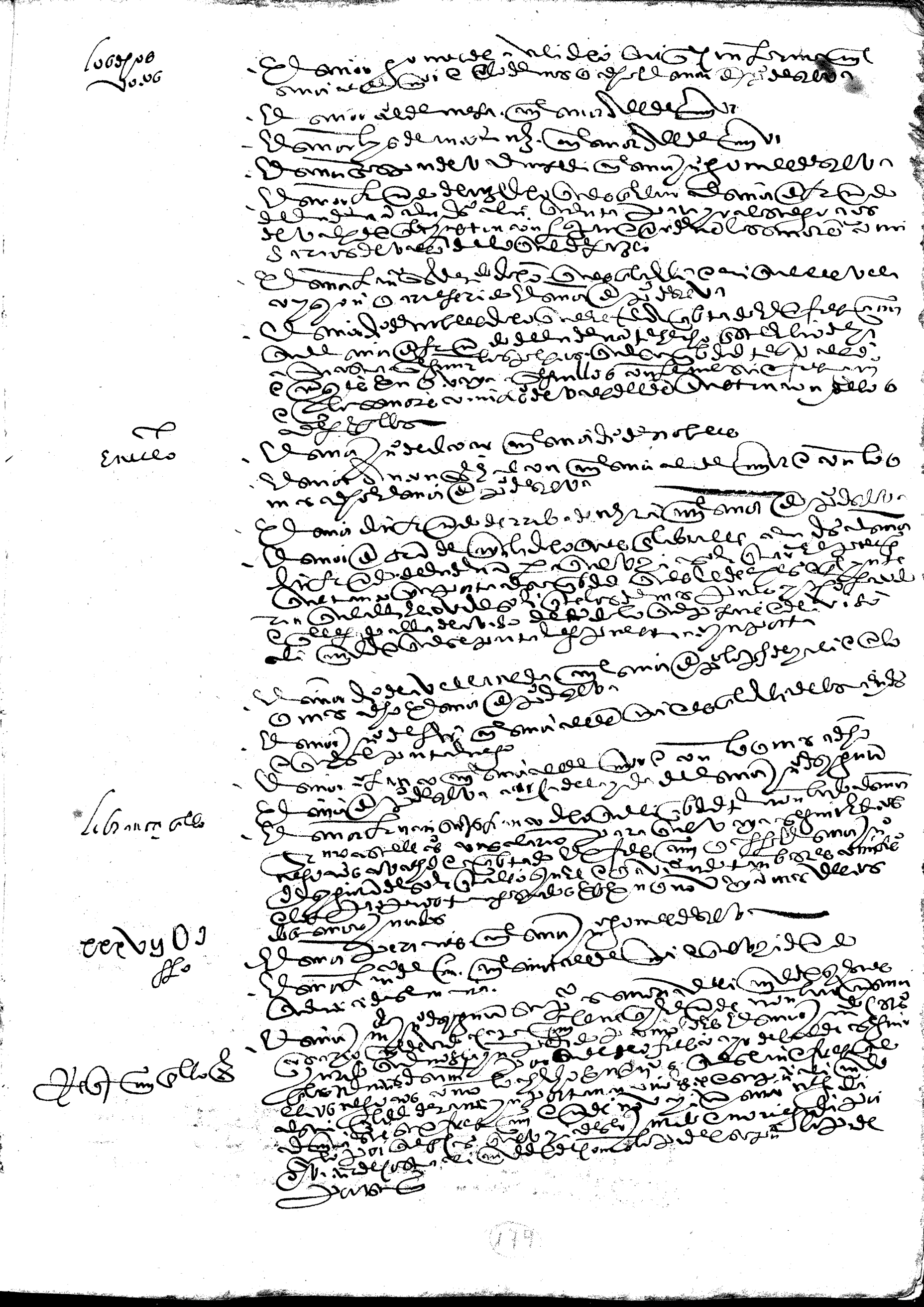

Sobre el negocio de S. Juan de Ulúa

S.C.R.M.
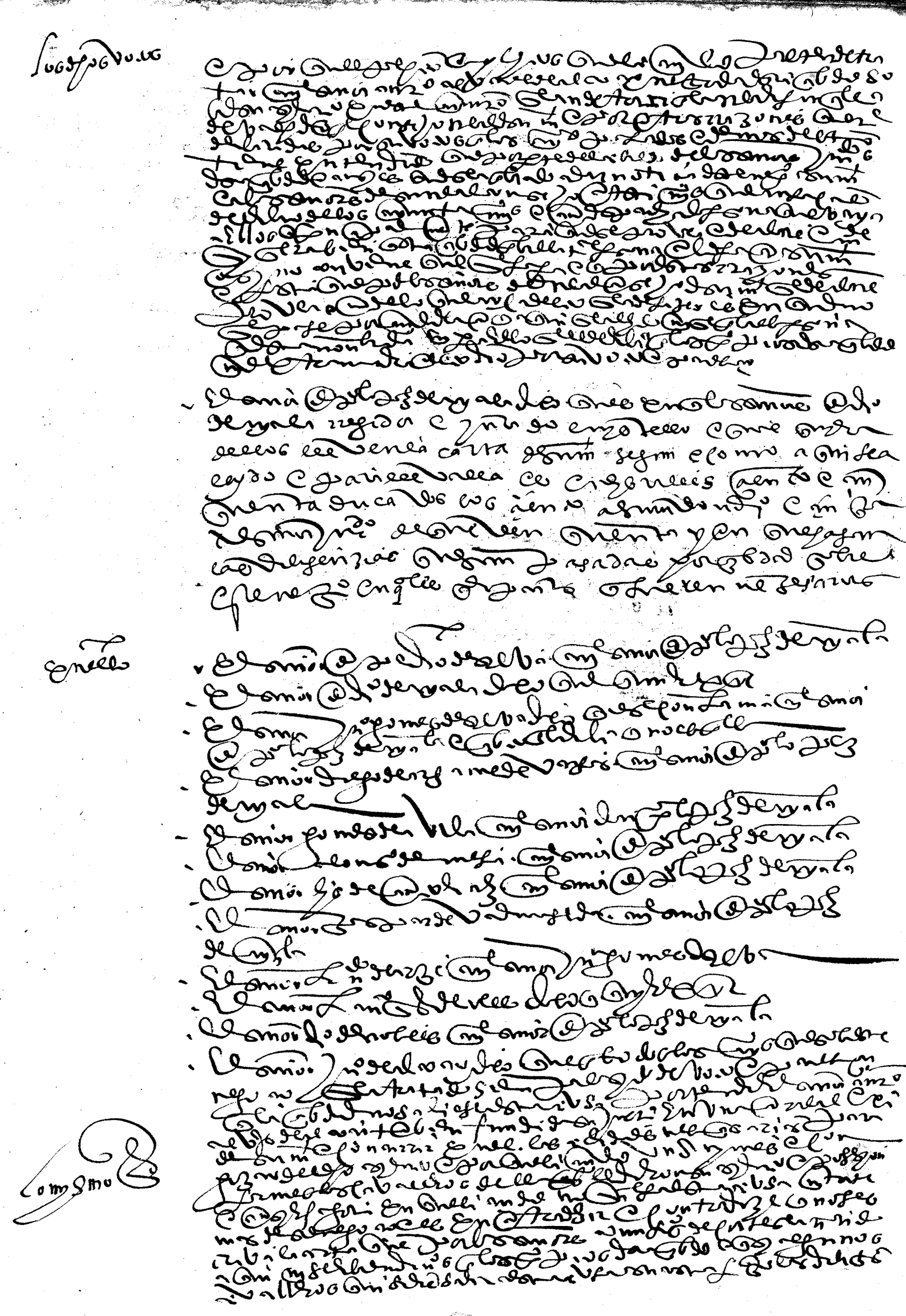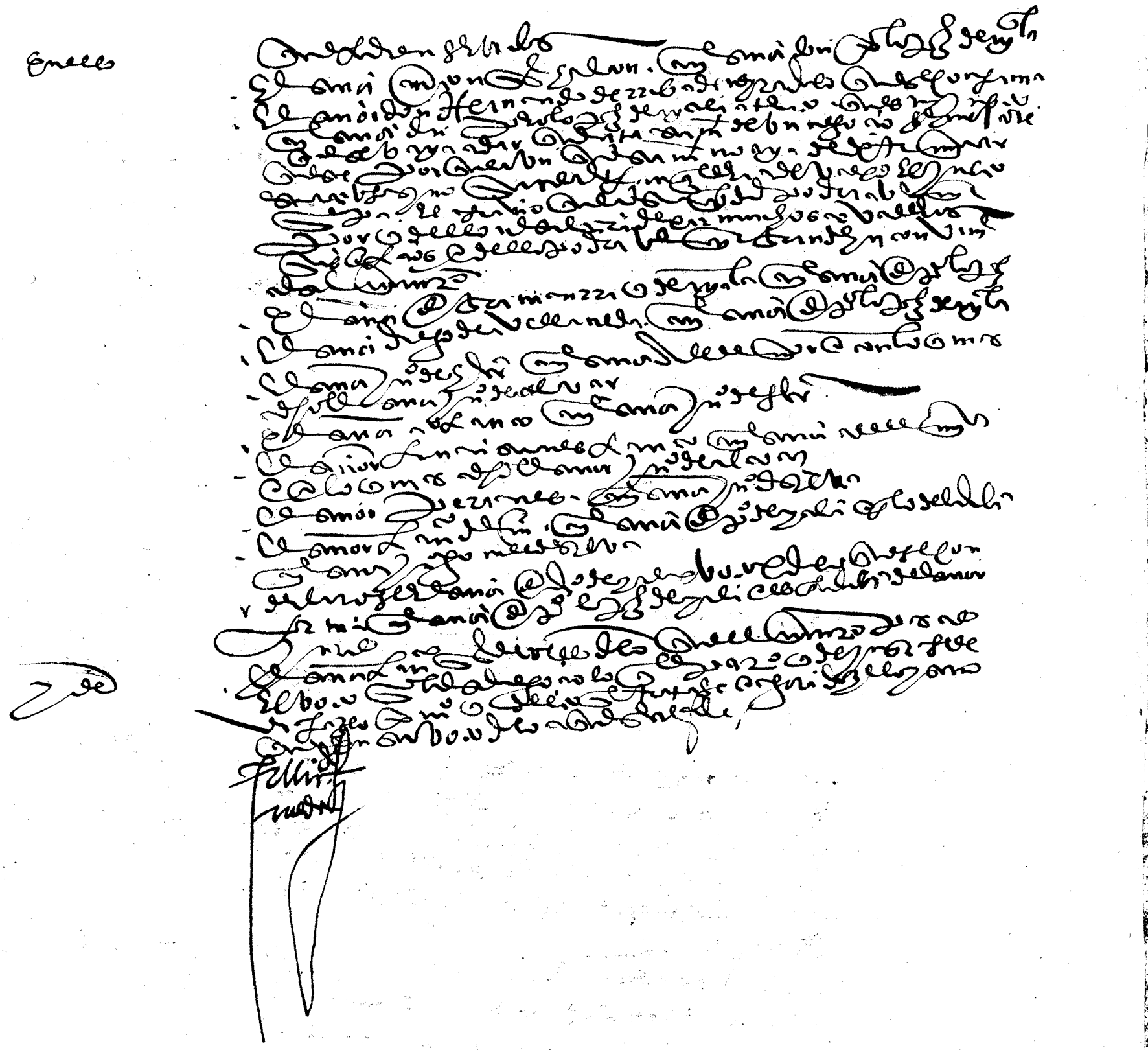
V. M. hizo merced. A esta audiencia de declarar por su Real cedula la ciudad de
Q. no detenerlos que fueren nuevos regidores en este ayuntamiento de los que
declarados y nuevo de la audiencia y la orden que se
declararía a quienes toca como se trata de detener a los que la ciudad y
antiguos de los regidores de la audiencia fue Real cedula
por regidores de la ciudad por cartas que del consejo en asiento de audiencia y de
la ciudad de la tierra de la Nueva y estando la causa pendiente
la Real Audiencia de Valladolid por cedula real de V. M. se trujo el año de 88 al
dicho de Orozco de Vota que esta de tanto a la Real Audiencia
llaberlo alli para que se hagan de se siguio la causa y se dio sentencia
para que condenaron a esta audiencia a que dejen asiento de ayuntamiento
y que alcaldes y porque los gentiles quedan todos tener alli nuestra ciudad
de vista se dio carta que en virtud de la se le apelo que tenia
por el ayuntamiento de alcaldes y fue dicho regidor
de V. M. e hecho segun dice que se pleito contra las cedulas reales
que mandan el asiento de ayuntamiento alcaldes y caballeros
de sangre suplicamos a V. M. lo mande remediar y quiso bien
a don Diego de la Vega regidor lo que de su parte se le mis