

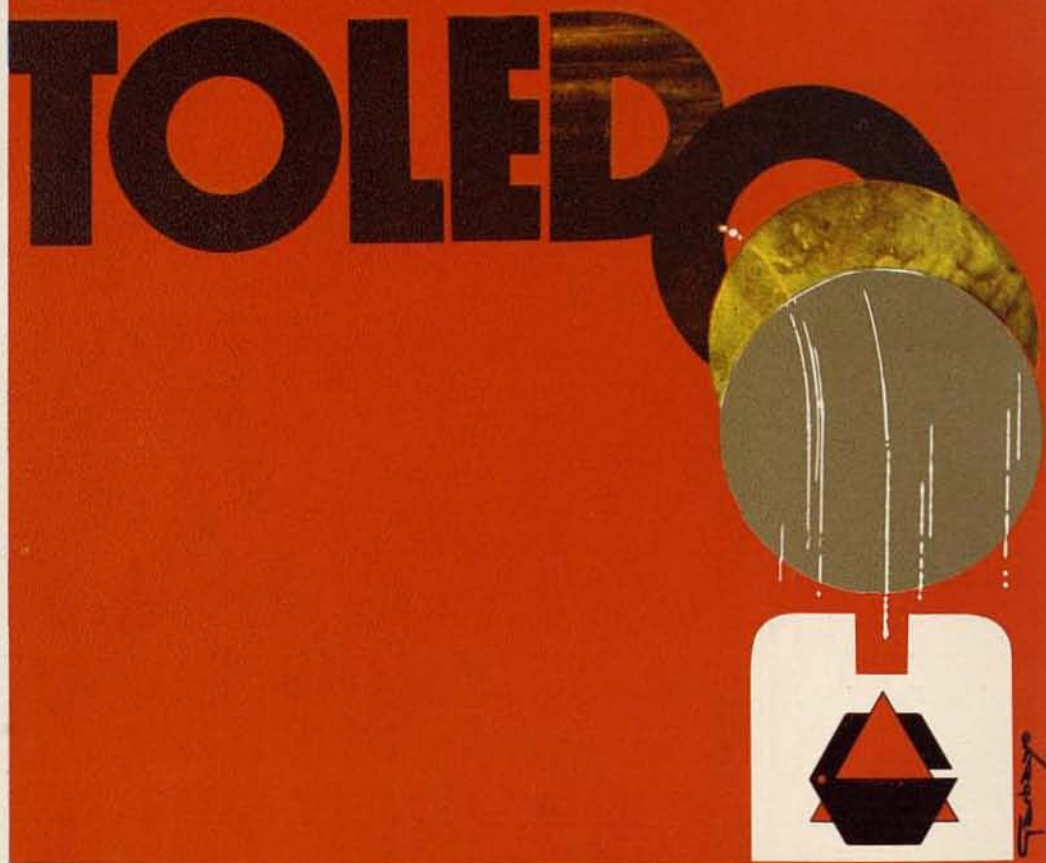

Semana Santa

Toledo, 1972

**EL AHORRO
DE LOS TOLEDANOS
QUEDA EN LA PROVINCIA
DE**



CAJA DE AHORRO PROVINCIAL DE TOLEDO

Antonio Garcia

SERVICIO OFICIAL
FIAT - SEAT

CERVANTES, Núm. 5
TELÉFONOS } 2213 24
 } 2213 27

TOLEDO

SALSER

LECHE PASTEURIZADA

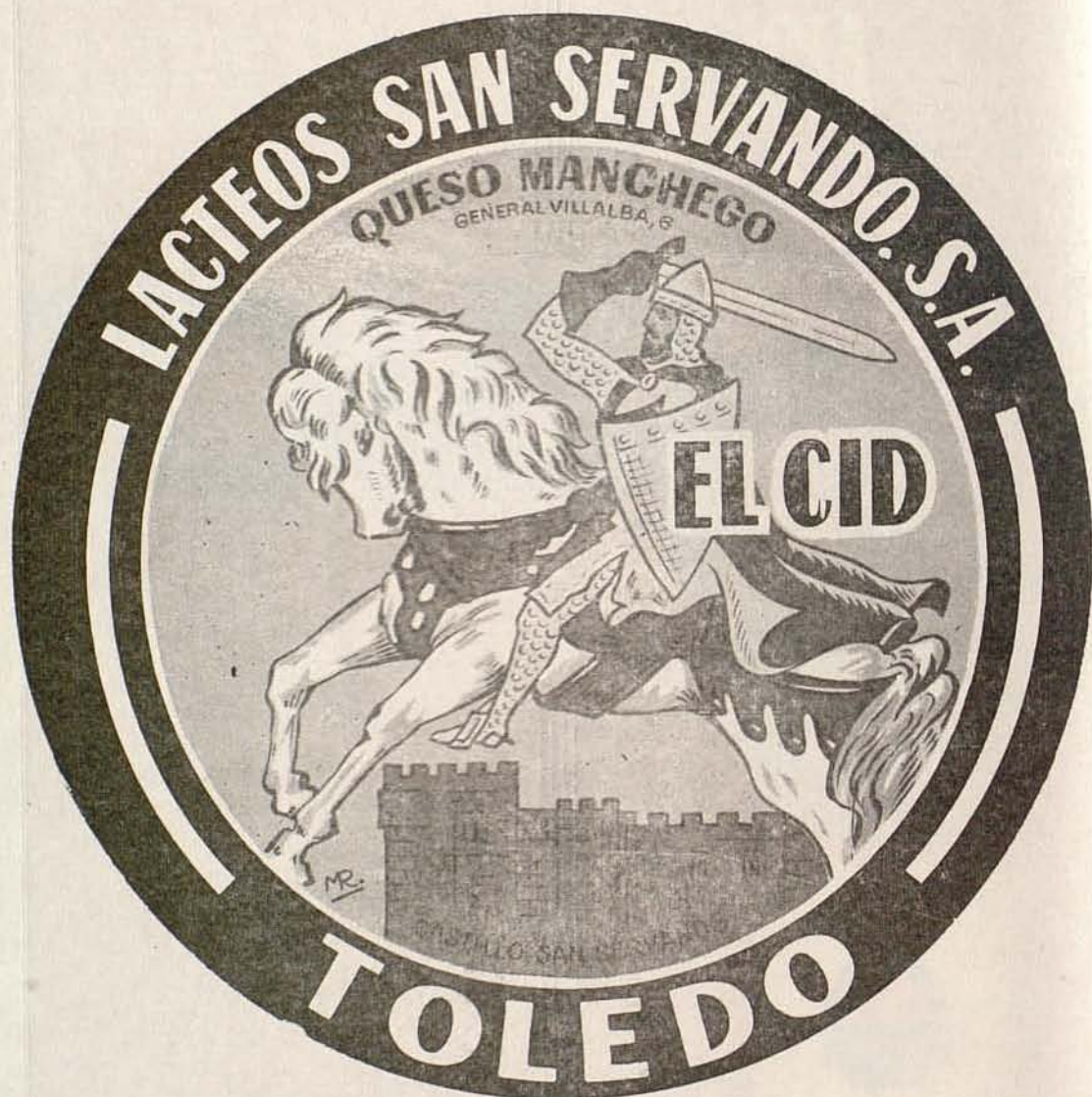

POLÍGONO INDUSTRIAL

Avenida General Villalba, 6 - TOLEDO - Teléfono 221557

NEW-POL

CON TODOS SUS MODELOS

DE

LAVADORAS AUTOMATICAS

EN

JAESTHER

REAL DEL ARRABAL, 5 - Teléf. 220373

Unica Casa en **TOLEDO**

que **VENDE, GARANTIZA** y

ASISTE, directamente, sin

esperas angustiosas.



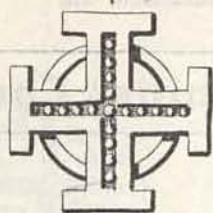

Programa de la Semana Santa

Cultos de la Santa Iglesia Catedral Primada

DOMINGO DE RAMOS.—DIA 26 DE MARZO.

A las 10 de la mañana.

BENDICION DE PALMAS, con PROCESION.

Itinerario: Puerta de la Feria, Cuatro Calles, Hombre de Palo, Arco de Palacio, a la Catedral.

MIERCOLES SANTO.—DIA 29 DE MARZO.

A las 5,30 de la tarde.

OFICIO DE TINIEBLAS.

JUEVES SANTO.—DIA 30 DE MARZO.

A las 10 de la mañana.

MISA «CHRISMALIS» PONTIFICAL.

A las 5 de la tarde.

MISA «COENA DOMINI» PONTIFICAL; después del Evangelio, Homilía y Lavatorio de Pies de los Pobres, Comunión del Clero y fieles y Procesión al MONUMENTO.

VIERNES SANTO.—DIA 31 DE MARZO.

A las 5 de la tarde.

Acción Litúrgica con ADORACION DE LA SANTA CRUZ, Comunión del Clero y fieles.

Muebles PALOMINO

FÁBRICA DE MUEBLES
MODERNOS Y DE ESTILO

* * Departamento de Decoración gratuito para nuestros clientes * *

Km. 61,500 Carretera Madrid-Toledo

Casa Central: Trinidad, 5 * TOLEDO * Teléfono 22 27 38

nodal

Confecciones, Lencería, Alfombras, Cortinajes

tejidos nodal

Comercio, 50 - Teléfono 22 25 18

sucesor de f. nodal

Comercio, 63 - Teléfono 22 10 71

colchonería nodal

Cadenas, 4 - Teléfono 22 18 07

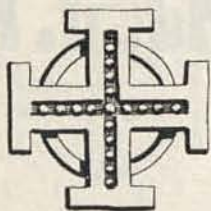

SABADO SANTO.—DIA 1 DE ABRIL.

A las 11 de la noche.

VIGILIA PASCUAL SOLEMNE.

A las 12, MISA y Comunión de los fieles.

DOMINGO DE RESURRECCION.—DIA 2 DE ABRIL.

A las 10 de la mañana.

SOLEMNE PONTIFICAL, Bendición Papal.

EN LA IGLESIA DE LOS PADRES JESUITAS

Durante los días 26, 27 y 28 de marzo se celebrará el solemne TRIDUO en honor del SANTISIMO CRISTO DE LOS MARTIRES, ocupando la Sagrada Cátedra el M. I. Sr. Dr. D. FILIBERTO DÍEZ PARDO, Canónigo Magistral de la S. I. C. P. de Toledo.

En todas las Parroquias, Iglesias, Conventos y Monasterios de la Imperial Ciudad se celebrarán SANTOS OFICIOS y se expondrá el SANTISIMO SACRAMENTO, desde la tarde del Jueves Santo a mediodía del Viernes Santo.

PROCESIONES

VIERNES DE DOLORES.—DIA 24 DE MARZO.

A las 11 de la noche.

Procesión de NUESTRA SEÑORA DE LA SOLEDAD.

Itinerario: Salida del templo de Santas Justa y Rufina, calle de la Plata, San Vicente, Cardenal Lorenzana, Navarro Ledesma, Nuncio Viejo, Hombre de Palo, Comercio, Zocodover, Sillería, Cadenas, a Santas Justa y Rufina.

Muebles PALOMINO

Nuestro Departamento de Decoración le resolverá las necesidades de su Hogar.

Km. 61,500 Carretera Madrid-Toledo

Casa Central: Trinidad, 5

*

TOLEDO

*

Teléfono 22 27 38

Muebles **ENTREVEGAS, S. A.**

Agradece

a los toledanos su estimada
acogida, y confía en seguir
recibiendo su visita para atender-
les con la mayor consideración.

Muebles de todas clases y estilos

525252525252

VISITE NUESTRAS GRANDES EXPOSICIONES

252525252525

PRECIOS INTERESANTES

Av. de la Reconquista, 5 - Teléfono 22 13 71

T O L E D O

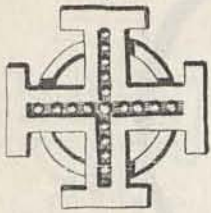

DOMINGO DE RAMOS.—DIA 26 DE MARZO.

A las 10 de la mañana.
Procesión de PALMAS.
En la Santa Iglesia Catedral Primada.

LUNES SANTO.—DIA 27 DE MARZO.

A las 8 de la noche.
En la Sala Capitular del Excmo. Ayuntamiento,
PREGÓN DE LA SEMANA SANTA TOLE-
DANA, por el M. I. Sr. Dr. D. FILIBERTO DÍEZ
PARDO, Canónigo Magistral de la S. I. C. P.

MARTES SANTO.—DIA 28 DE MARZO.

A las 8 de la noche.
VIA CRUCIS PENITENCIAL.
Itinerario: Paseo del Carmen (concentración), Carrete-
ra de Circunvalación, finalizando en el Calvario ins-
talado en los Cerros de la Virgen del Valle.
Presidirá el Vía Crucis el Emmo. y Rvdmo. Dr.
D. Marcelo González Martín, Arzobispo de
Toledo y Primado de España.

MIERCOLES SANTO.—DIA 29 DE MARZO.

A las 11,30 de la noche.
Procesión del CRISTO REDENTOR, con su Capítulo
de Caballeros Penitentes.
Itinerario: Salida del templo de Santo Domingo el Real,
Buzones, Merced, Tendillas, Navarro Ledesma, Nun-
cio Viejo, Hombre de Palo, Comercio, Belén, Cade-
nas, Alfileritos, Carmelitas, Cobertizos, a la Iglesia
de Santo Domingo el Real.

JUEVES SANTO.—DIA 30 DE MARZO.

A las 8 de la tarde.
Procesión con los siguientes pasos: CRISTO DE LA
VICTORIA, CRISTO DE LA AGONIA y NUESTRA
SEÑORA DEL AMPARO.
Itinerario: Salida de la Santa Iglesia Catedral Primada,
Arco de Palacio, Hombre de Palo, Comercio, Zoco-

Muebles PALOMINO

Mobiliario metálico Oficina

Mobiliario madera Alta Dirección.

Km. 61,500 Carretera Madrid-Toledo

Casa Central: Trinidad, 5

*

TOLEDO

*

Teléfono 22 27 38

Casa y Vestido

Avenida de la Reconquista
(Bloque Agentes Comerciales)

Teléfono 22 13 49

T O L E D O

TEJIDOS, LENCERÍA, CONFECCIONES,
ALFOMBRAS, MOQUETAS, VISILLOS,
CORTINAJES, PAPELES PINTADOS,
VAJILLAS, CRISTALERÍA, REGALOS,
ACERO INOXIDABLE, LISTA DE BODAS

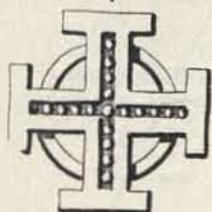

dover, Cuesta del Alcázar, Pasadillo del Horno de los Bizcochos, Plaza de la Magdalena, Bajada del Corral de Don Diego, Tornerías, Sixto Ramón Parro, Puerta Llana, a la Santa Iglesia Catedral Primada.

A las 12 de la noche.

Procesión del CRISTO DE LA VEGA.

Itinerario: Salida de la Santa Iglesia Catedral Primada, Puerta Llana, Plaza del Ayuntamiento, Arco de Palacio, Hombre de Palo, Comercio, Cuesta de Belén, Plaza de San Vicente, Cardenal Lorenzana, Plaza de los Postes, Nuncio Viejo, Arco de Palacio, Plaza del Ayuntamiento, Puerta Llana, a la Santa Iglesia Catedral Primada.

VIERNES SANTO.—DIA 31 DE MARZO.

A las 3 de la madrugada.

Procesión del CRISTO DE LA EXPIRACION, con su Hermandad.

Itinerario: Capuchinas, Aljibes, Cobertizos, Cuesta de los Carmelitas, Alfileritos, Cadenas, Plaza de San Vicente, Cardenal Lorenzana, Tendillas, a las Capuchinas.

A las 6 de la mañana.

Procesión del SANTO ENCUENTRO, con los siguientes pasos:

VIRGEN DE LOS DOLORES, que recorrerá las calles de Bisagra, Carrera, Puerta Nueva.

JESUS DE NAZARENO, que llevará el siguiente itinerario: Real del Arrabal, Azacanes, Puerta Nueva. Ambos pasos se encontrarán en la Puerta Nueva, y continuando el itinerario por las calles Honda, Trinitarios, Cardenal Tavera, Puerta de Bisagra, a la Iglesia Parroquial de Santiago.

Muebles PALOMINO

Depósito para
Toledo del Colchón

Flex

Km. 61,500 Carretera Madrid-Toledo

Casa Central: Trinidad, 5

*

TOLEDO

*

Teléfono 22 27 38

Gómez-Mencó
TOLEDO

COMERCIO, 43 -

Cjón. SILLERÍA, 3 -

Teléfono 22 13 69

Teléfono 22 17 63

TOLEDO

- LIBRERÍA
- PAPELERÍA
- MOBILIARIO METÁLICO
- IMPRENTA
- ENCUADERNACIÓN
- OFFSET

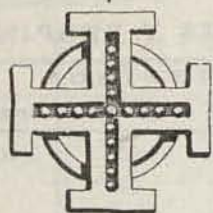

A las 8 de la tarde.

Procesión con los siguientes pasos: CRISTO DEL CALVARIO, DESCENDIMIENTO, NUESTRA SEÑORA DE LAS ANGUSTIAS, SANTO SEPULCRO y NUESTRA SEÑORA DE LA SOLEDAD.

Itinerario: Santa Justa, Plata, San Vicente, Cardenal Lorenzana, Navarro Ledesma, Nuncio Viejo, Hombre de Palo, Comercio, Zocodover, Sillería, Alfileritos, San Vicente, Plata, a Santa Justa.

SABADO SANTO.—DIA 1 DE ABRIL.

A la 1 de la madrugada.

Procesión del CRISTO DE LA BUENA MUERTE, con su Hermandad.

Itinerario: San Juan de los Reyes, Angel, Santo Tomé, Plaza de El Salvador, Ciudad, Plaza del Generalísimo, Cardenal Cisneros, Cuatro Tiempos, Sixto Ramón Parro, Plaza Mayor, Maestro Pedro Pérez, Feria, Cuatro Calles, Cordonerías, Sal, San Ginés, Postes, San Vicente, Cardenal Lorenzana, Instituto, Plaza de Santa Clara (haciéndose una estación del Vía Crucis en la Iglesia del Convento), Santa Clara, Cobertizos, Santo Domingo el Real, Buzones, callejón de la Merced, Real, Plaza de las Carmelitas, Puerta del Cambrón, a San Juan de los Reyes.

DOMINGO DE RESURRECCION.—DIA 2 DE ABRIL.

A las 12 de la mañana.

En la Plaza del Generalísimo.

CONCIERTO por la Banda de Música del Patronato de Fomento Musical, en homenaje a los maestros compositores toledanos CAMARERO, CEBRIAN y GUERRERO, con obras de sus repertorios.

Muebles PALOMINO

No tenemos agentes ni comisionistas

Km. 61,500 Carretera Madrid-Toledo

Casa Central: Trinidad, 5

*

TOLEDO

*

Teléfono 22 27 38

Toda clase de mueble moderno
y de estilo de fabricación propia
y precios de Fábrica. * * * * *



Distribuidor Oficial y concesionario de
BUTANO, S. A. y VESPA, S. A.

MEDIAVILLA



CONDICIONES DE VENTA DE MOTOSCOTERS Y VESPINOS

AL CONTADO	MOTOS		VESPINOS		
	160 «E»	125 «KL»	Rally	Lujo «S»	Brisa «J»
Franco en Fábrica	20 900	16 900	13 600	12 850	9 950
Tráfico de Empresas.....	504	408	328	310	240
R. Industria	100	100			
Suplidos D. Industria.....	150	150	150	150	150
Portes Madrid-Toledo.....	250	250	200	200	200
Matriculación.....	2.800	2.500			
Seguro.....	1.262	887			
TOTAL PESETAS.....	25.966	21.195	14.278	13.510	10.540

Para otras formas de venta a plazos, **CONSULTAR.**
ELECTRODOMÉSTICOS EN GENERAL

ARMAS, 17

TOLEDO

Teléf. 22 17 61 y 22 18 09

La novedad (NO/R)



en la PANTALLA NEGRA

GENERAL ELECTRICA ESPAÑOLA

Distribuidor: **TOMÉ**



Calle de la Plata, 15

TOLEDO

Teléfono 22 34 33



DE LA CENA AL EXPOLIO

I

Había pasado el 13 de nisán, y los siete días de la Pascua. Las horas de los panes ácidos.

Se había celebrado la cena, por antonomasia, más trascendental de la historia de la humanidad. La cena que iba a marcar, en el futuro, nuevas trayectorias y derroteros.

«Y los discípulos hicieron como Jesús les ordenó y prepararon la Pascua. Llegada la tarde, se puso a la mesa con los doce discípulos...»

Desde entonces se ha pensado que casi siempre en una mesa con más de doce comensales hay un traidor, un desleal.

«En verdad os digo que uno de vosotros me entregará.»

Fue la cena, triste velada de los presentimientos y angustias. La cena de las miradas cruzadas, de las preguntas.

«¿Soy, acaso, yo, Rabbi?»

(Mc. 14,12-21; Lc. 22,7-23; Jn. 13,18-30)

El cordero, el vino y el pan. La piedra angular. La base de la institución cristiana.

La cena de los celos —en el mejor de los entendimientos e interpretaciones—, de las nostalgias y ambigüedades, de las dudas y suspicacias...

Existe una versión historicista sobre los hechos: concretamente sobre la traición de Judas. Judas, hijo de Simeón, natural de Kerith y el único no galileo.

Judas conoció posiblemente bien a «Simeón el celador o Cananeo, discípulo tal vez de Judas el Gaulonita y perteneciente a aquel partido de los *Kenaim*, que ya por aquel entonces existía, y que tan importante papel debía muy pronto desempeñar en los movimientos del pueblo judío».

¿Pero de esta versión historicista se puede desprender e interpretar que la conducta de Judas, como algunos pretenden, fuese exclusivamente de carácter político? ¿El proceder, en suma, de un desilusionado o defraudado?

En el pensamiento del ser humano —y sus posteriores conductas— anidan de continuo mezclas y contradicciones.

En Judas, quizá el más difícil y complicado de los discípulos, debió anidar la ambición personal, el resentido amor propio tras la reprimenda pública en la comida de Bethania, el desengaño —en algún aspecto, por qué no, ideológico—, su rivalidad con Juan...

No cabe pensar en una sola motivación. Judas, como antagonista, fue sin duda *necesario* (como María de Magdalena en el episodio de la

HOSTAL SUIZO RESTAURANTE

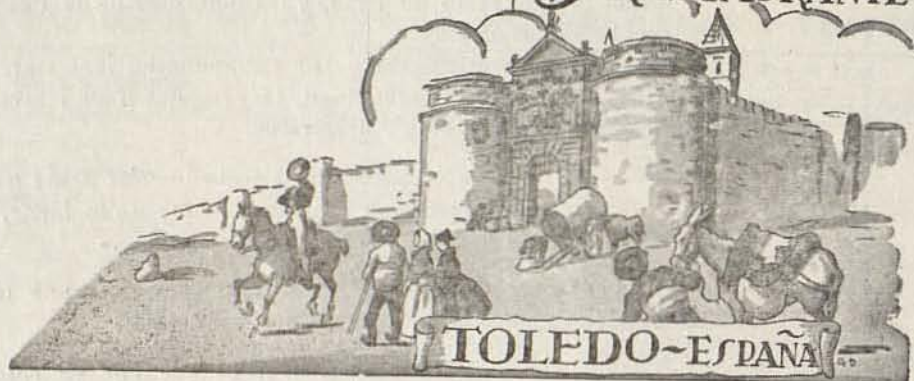

Zocodover, 12 :-: Teléfs. 22 48 00 y 22 20 04
(EN EL CENTRO DE LA CIUDAD)

BAR-RESTAURANTE

“LA PARRILLA”

GRAN SERVICIO A LA CARTA
COCINA SELECTA

Tapas y Aperitivos variados

BARRIO REY, 6

TOLEDO

resurrección), y habría incluso que haberlo inventado, como dice Eugenio D'Ors en «El Valle de Josefat», cuando comenta la tesis negativista del rabino Louis Germain Levy. Como gran intérprete, Judas fue el personaje mezquino, incrédulo y resentido, a veces hasta por constitución, duro —también por humano— y materialista...

No fue sin duda aquella una cena política. Aunque la política, como casi siempre, estaba en la plaza pública.

Ya en aquel tiempo era muy difícil delimitar hasta dónde llegaban las ideas religiosas y espirituales, dónde empezaban los nacionalismos y la política de la Roma Imperial.

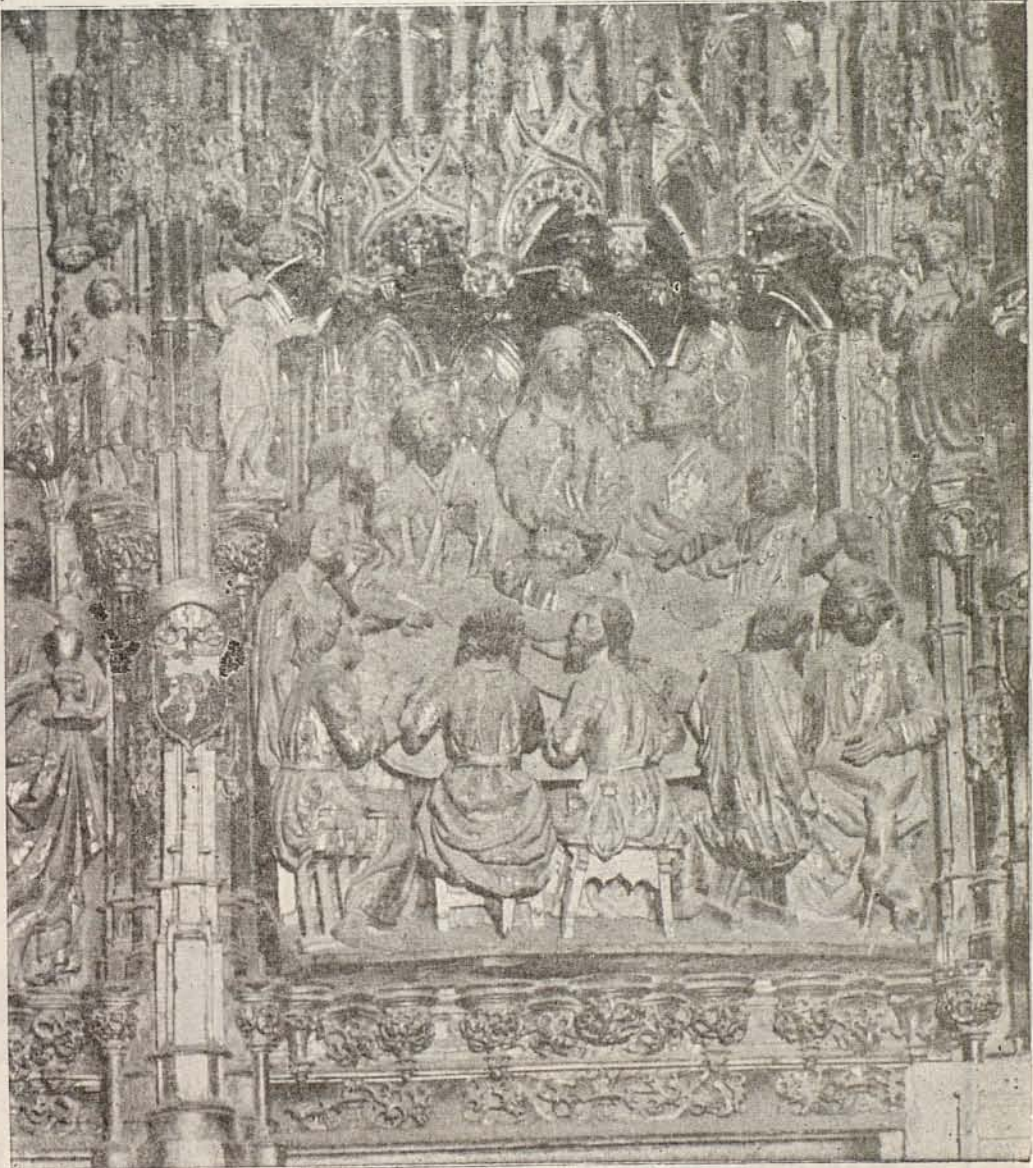

Capilla Mayor. Catedral

◆ **RADIOTOL** ◆

PLATA, 12

Teléf. 22 27 06

TOLEDO

INTER T. V. RADIOLA LAVIS



1.^{er} LABORATORIO TÉCNICO

Reparaciones T. V.

FERRETERIA

J. MARTIN

- HERRAMIENTAS
- MENAJE DE COCINA
- ARTICULOS PARA EL HOGAR

C/. DIPUTACION, 6

TELEFONO 22 46 13

TOLEDO



Todo en la humanidad empezaba a ser confuso y extrañamente mezclado, interferido y hasta ensamblado.

Siempre se ha reconocido, efectivamente, que «hay que dar a Dios lo que es de Dios», como se ha reconocido que hay que «dar al César lo que es del César» (Mt. 22,17; Mc. 12,14; Lc. 20,20); San Pablo escribiría (Rom. 13,1) que «Quien resiste a la autoridad resiste a la disposición de Dios»; los problemas, empero, desde entonces, son permanentes.

La cena fue por encima de todas las circunstancias humanas y situaciones temporales, la cena que vino a ofrecernos la paz, el sentido de la convivencia y sobre todo:

«Mientras comían, Jesús tomó pan, lo bendijo, lo partió y dándoselo a los discípulos, dijo: Tomad y comed, éste es mi cuerpo. Y tomando un cáliz y dando gracias, se lo dio, diciendo: Bebed de él todos, que ésta es mi sangre del Nuevo Testamento, que será derramada por muchos para remisión de los pecados. Yo os digo que no beberé más de este fruto de la vid hasta el día en que lo beba con vosotros en el reino de mi Padre.»

(Mc. 14,22-25; Lc. 22,19-20; 1 Cor. 11,23-26)

* * *

La Catedral de Toledo tiene, para mi gusto, dos soberbias interpretaciones artísticas de «la cena». La que remata la Puerta del Perdón —centro de la fachada principal—, en la que se juega con una atrevida y escenográfica perspectiva a base de un tablero inclinado, base por la que pasean dulces palomas de la paz —de las de antes de Picasso—, y la talla que ocupa uno de los huecos que con diferentes escenas llenan los cuatro pisos y cinco calles del retablo de la Capilla Mayor.

II

Y ahora vamos con el reparto de las vestiduras.

Fue el genio de Domenico Theotocópulos, «El Greco», el encargado de ofrecer a través de una de sus más colosales pinturas la atroz escena. La escena de la expoliación.

Muebles PALOMINO

TRESILLOS y
toda clase de Muebles Tapizados.

Fabricación propia... y precios de Fábrica

Km. 61,500 Carretera Madrid-Toledo

Casa Central: Trinidad, 5

*

TOLEDO

*

Teléfono 22 27 38

Restaurante-Jardín

VENTA DE AIRES

TOLEDO

PLAZA
DE
TOROS



TOLEDO

Domingo, 26 de Marzo de 1972

(DOMINGO DE RAMOS)

A LAS CINCO EN PUNTO DE LA TARDE

Un toro en puntas, de la ganadería de D. Antonio Martínez, para el rejoneador

D. GREGORIO MORENO PIDAL

y a continuación la

TRADICIONAL CORRIDA DE TOROS

6 SOBERBIOS TOROS 6
de la acreditada ganadería de D. VICTORINO
MARTIN (Albaserrada) para los famosos ESPADAS

JAIME OSTOS
Adolfo Avila EL PAQUIRO
RAUL SANCHEZ

ACOMPAÑADOS DE SUS CORRESPONDIENTES CUADRILLAS

Despacho de Billetes
en
MADRID
y
TOLEDO



Servicios Especiales
de
AUTOBUSES Y TRENES
desde
MADRID



SALCHICHERÍA SALMANTINA

Hijo de MANUEL GOMEZ GARCIA

MARCA REGISTRADA

SALCHICHONES DE VICH - CHORIZOS DE LOMO
QUESOS MANCHEGOS - JAMONES SERRANOS

COMPRE EN ESTA CASA

LA MAS SURTIDA EN TOLEDO

PLAZA DEL MERCADO

Cajones núms. 45 y 46

Teléfono 22 34 96

T O L E D O

ANTONIO SANCHEZ IZQUIERDO

TAPICERO



TALLER:

FERIA, núm. 4

Teléfono 22 28 14

T O L E D O



El cuadro fue encargado al cretense por el Deán don Diego de Castilla, con destino al «vestuario del sagrario de la Catedral».

El cuadro parece pintado entre 1577 y 1579. Desde entonces se encuentra en la citada dependencia, más conocida por Sacristía.

Acabada y entregada la obra se inició un pleito por cuestiones económicas. La calidad ya entonces reconocida, era evidente, pero se argumentaron causas formales en la ejecución; más para mantener la polémica y la operación diversiva.

Interpretación, se dijo, gratuita de la escena por parte del artista.

¿Las tres Marías podían o debían estar tan cerca de Jesús?

¿Anacronismo en el vestuario?

Para muchos críticos es el cuadro más notable de «El Greco». Desde luego es el más italianizante.

«Parecía —se ha dicho— del Tiziano mismo, y aún se ha añadido que no existe hoy cuadro alguno de este pintor que presente tanta brillantez y tanta frescura como éste del Greco».

Fija desde luego el lienzo un precedente bien claro en la imaginaria española, precisamente en los llamados «pasos» de la Semana Santa.

En el juego de «las lanzas» muchos han visto a Velázquez; en el realismo —no superado— a Rivera.

La cabeza de Jesús —¡esos sobrecogedores y acuosos ojos!— es quizá la interpretación más simada, bajo el punto de vista humano, de Cristo.

Parangonarle con Tiziano, en vez de halagarle, parece que disgustó al cretense. Para no parecerse a nadie el autor de «El Expolio» es *otro* a partir de entonces.

«El Greco» estructura estados de ánimo. En «El Expolio» vivisecciona la más terrible de las angustias: la de un hombre solo.

Véase.

Tres mujeres, al margen, en un ángulo, atemorizadas, marginadas e incapaces de hacer algo o poner remedio; alguna que otra cabeza venerable.

Pedro ha negado, y en un huerto de Gethsemaní, se ha producido la huida y el abandono.

Muebles PALOMINO

MOBILIARIO DE LUJO
FABRICACION PROPIA

Km. 61,500 Carretera Madrid-Toledo

Casa Central: Trinidad, 5

*

TOLEDO

*

Teléfono 22 27 38

RESTAURANTE

Hotel Carlos V

**GRAN CONFORT
CATEGORIA 3 ESTRELLAS**

Trastamara, 1

Teléfs. 22 21 05 - 22 21 00 - 22 21 04

TOLEDO

GALIÀNO

===== S. L. =====

MAGNÍFICOS AUTOCARES
PARA EXCURSIONES POR
ESPAÑA Y EXTRANJERO
DE 43 Y 54 PLAZAS

CONSULTE PRECIOS EN:

TOLEDO

Armas, 15

Teléf. 22 11 88

MADRID

Drumen, 6

Teléf. 2276217

¿Qué más se puede decir sobre un suceso de tal trascendencia, actual y vigente, ocurrido hace 1972 años?

Es asunto exprimido como limón en buchinche. Exprimido por la teología, la filosofía, el esteticismo, la literatura...

Queda eso; que están los de siempre. Actitudes repetidas y por tanto de permanente vigencia. «El Greco» se erige en fotógrafo —reporter— de la actualidad.

Y capta:

la indiferencia del asalariado que realiza un trabajo manual —la mano izquierda monstruosamente deformada—, vestido de amarillo y blanco, que a la siniestra barrena y prepara el madero del suplicio...

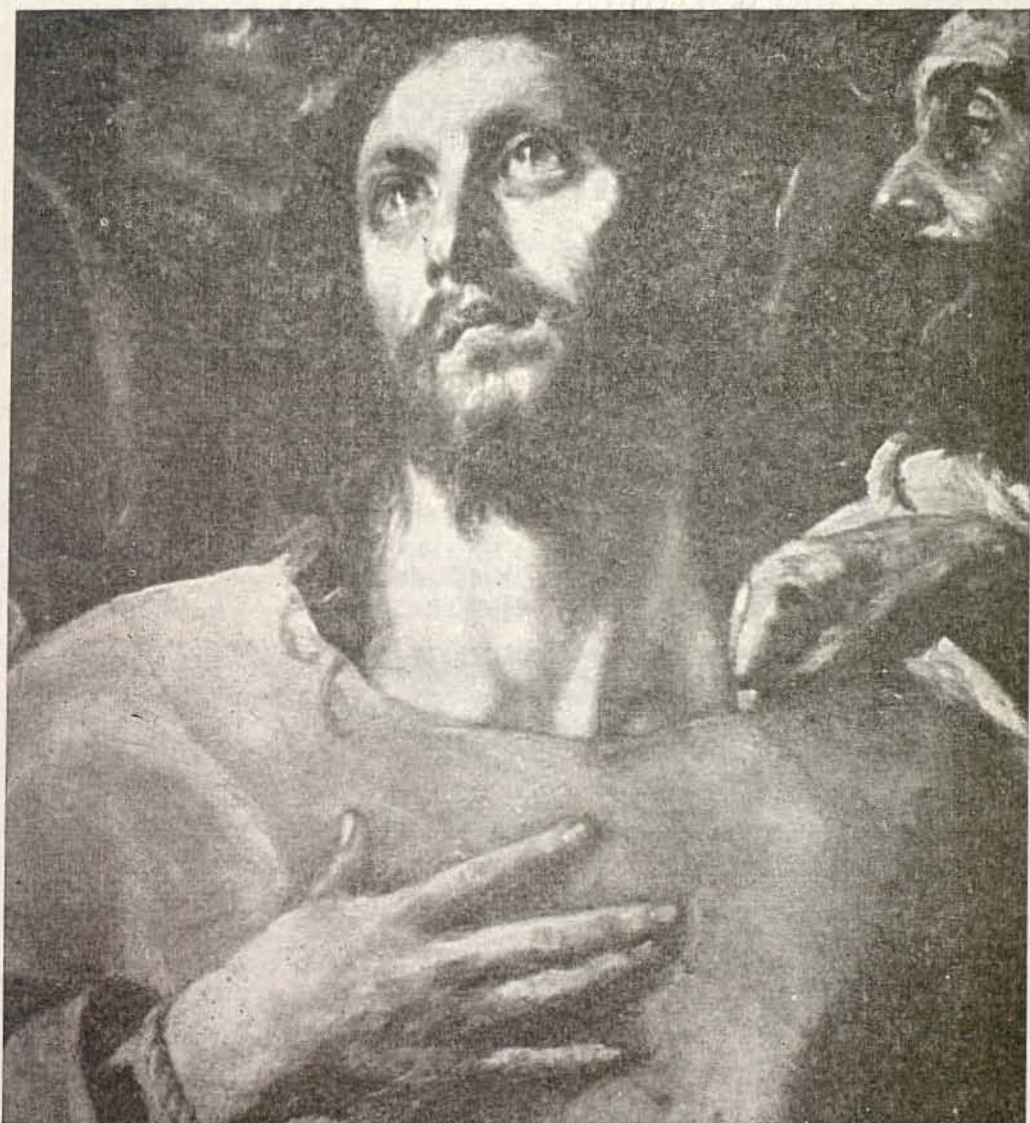

«El Expolio». Fragmento

RESIDENCIA

Tres Carabelas

Les ofrece las más confortables y modernas

HABITACIONES CON BAÑO PRIVADO

PLAZA SAN NICOLAS, 1

TELEFONO 22 16 00

TOLEDO

ALMACENES
Vda. e Hijos de

MARIN

El prestigio del nombre
garantiza sus productos

PRUEBE SUS ACEITES
FINOS PUROS DE OLIVA

Visite sus mantequerías de

SILLERIA, 15 y BELEN, 1

Teléfs. 22 17 64 y 22 19 56

TOLEDO

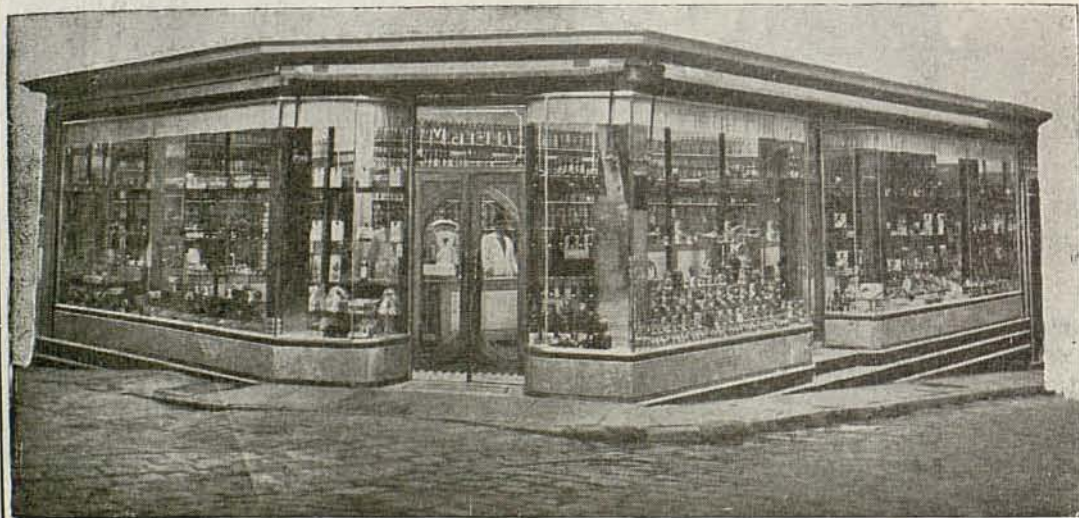

al sayón — túnica verde—, soez, que manipula entre brutal,
y aunque con torpeza, con solercia...

a cuatro soldados abstraídos...

a un guerrero de reluciente armadura y compuesta presencia
—derecha de Jesús— pendiente de «salir» en la instantánea...

rasgos de idiotez, en el rostro captado a la derecha, entre
Jesús y el guerrero...

esbirros apoyados y agarrados en sus alabardas y lanzas...

a un alucinado que parece entenderse con el idiota, a espaldas
de Jesús...

a curiosos —con patente morbosidad reflejada en sus rasgos—...

a usureros, explotadores, ambiciosos, mercaderes, incordiadores
y expoliadores...

a un escribano o leguleyo, de severo semblante, que con
rígido dedo parece señalar e indicar, con plena seguridad, en
dónde está el delito o error...

y a algún que otro *albanaquero y algebrista*.

Nikos Kazantzaki —otro griego— en su «Cristo, de nuevo crucificado» ofrece en nuestro tiempo la permanente referencia de unos hechos.

Y Jacques Lassaigne escribe: «*El Expolio* de la Catedral de Toledo es quizá su obra más expresionista. Ya no hay perspectiva alguna, sino un amontonamiento de figuras alrededor de Cristo, un desencadenamiento de pasiones y furiosos que no pueden llegar, a pesar de ello, al rostro dolorido y solitario y que debe separarse de la inmensa mancha de su túnica roja».

¡¡DIOS NOS PROTEJA!!

FRANCISCO ZARCO



ACEITUNAS
"EL CIGARRAL"

VENTAS AL POR MAYOR

ESPECIALIDAD EN NEGRAS DE LA VERA



Cervantes, 1 y Concepción, 2
Teléfono 22 12 22

TOLEDO

Cafetería **El Porche**

PLATOS COMBINADOS - SANDWICHES

Alamillos del Tránsito, 11
Teléfono 22 20 07

TOLEDO

comunicaciones

communications

communications

verkehrsverbindungen

Por Ferrocarril



ESTACION

Estación de Ferrocarril

Paseo de la Rosa
Teléfono 22 05 99
RENFE - OFICINAS
Información y venta de billetes
Calle de la Sillería, 9
Teléfono 22 12 72

Servicios

TOLEDO - MADRID

Salidas:

6,45 Vía Aranjuez, destino Cuenca.
7,55 Vía directa. Estación de Atocha.
10,50 Vía Aranjuez (*). Estación de Atocha.
13,40 Vía directa. Estación de Atocha.
14,10 Vía Aranjuez (*). Estación de Atocha.
16,20 Vía Aranjuez (*). Estación de Atocha.
18,45 Vía Aranjuez (*). Estación de Atocha.
20,10 Vía directa (**). Estación de Atocha.

Servicios

MADRID - TOLEDO

Estación de Atocha

Salidas:

7,10 Vía directa.
8,50 Vía Aranjuez (*).
12,00 Vía Aranjuez (*).
14,05 Vía directa (**).
14,15 Vía Aranjuez (*).
16,00 Vía Aranjuez (*).
20,15 Vía directa.
20,35 Vía Aranjuez (*) (**).

(*) En Aranjuez enlace y combinaciones con las líneas de Levante y Andalucía.

(**) Sólo domingos y días festivos.

(***) Enlace en Aranjuez con el automotor procedente de Cuenca.
NOTA: Existe un servicio de autobuses que hacen el trayecto plaza de Zocodover-Estación F. C.

Parten de la citada plaza 20 minutos antes de la salida de cada tren.

Los autobuses Urbanos también cubren el citado trayecto.

CHOCOLATERÍA

CAFÉ EXPRÉS

CATALINO

KIOSCO EN LA VEGA

Teléfs. 22 00 44 y 22 06 33

TOLEDO

CAFETERIA

La Bóveda

ESPECIALIDAD EN
DESAYUNOS Y MERIENDAS

Portugueses, 1

Teléfono 22 20 10

TOLEDO



Lencería

«NAVI»

PLATA, 15

Teléfono 223215

TOLEDO

P. Villaverde

PINTURA

ESPECIALIDADES

PINTURAS

ALDUCO

ROTULACIÓN

BAJOS

ANTISONORA PARA BAJOS

Paseo Circo Romano, 3 - Teléfono 221425

TOLEDO

Pequeña Guía



GRABADO

DIRECCIONES DE INTERÉS

- GOBIERNO CIVIL:** Plaza de Zocodover, 11. Teléfono 22 11 01.
- DIPUTACIÓN PROVINCIAL:** Plaza de la Merced. Teléfono 22 22 00.
- CASAS CONSISTORIALES:** Plaza del Generalísimo. Teléfono 22 28 00.
- PALACIO ARZOBISPAL:** Plaza del Generalísimo. Teléfono 22 37 35.
- DELEGACIÓN PROVINCIAL DE INFORMACIÓN Y TURISMO:** Plaza de Zocodover, 28. Teléfonos 22 14 00 y 22 10 52.
- OFICINA DE INFORMACIÓN DE TURISMO:** Puerta de Bisagra. Teléfono 22 08 43.
- OFICINA DE LIBROS Y ARTESANÍAS DE LA C. I. T. E.:** Plaza de Zocodover. Teléfono 22 12 02.
- SALA DE EXPOSICIONES DE LA C. I. T. E.:** Calle de Santa Fé.
- TELEFÓNICA:** Calle de la Plata, 18. Teléfono 004.
- CORREOS Y TELÉGRAFOS:** Calle de la Plata, 1. Teléfonos 22 36 11 y 22 39 33.
- ESTACIÓN DE AUTOBUSES:** Corralillo de San Miguel (Explanada del Alcázar). Teléfono 22 20 76.
- TAXIS:** (Parada), Calle de Carlos V. Teléfono 22 23 96.

TELÉFONOS DE URGENCIA

- PARQUE DE BOMBEROS:** Teléfono 22 22 22.
- CASA DE SOCORRO Y CRUZ ROJA ESPAÑOLA:** Calle General Moscardó (Junto al Alcázar). Teléfono 22 29 00.
- GUARDIA CIVIL:** Avenida de Barber (Casa Cuartel). Teléfono 22 19 00.

Camarasa



**TEJIDOS
SASTRERIA
CONFECCIONES
LENCERIA DEL HOGAR**

**CORDONERIAS, 22
COMERCIO, 25**

Teléfono 22 43 19

TOLEDO

CAFE - BAR

"LA MURALLA"

CHOCOLATERIA

Especialidad en

TAPAS DE COCINA

y

APERITIVOS

**CALLE DIPUTACION, 1
(Bloques de la Caja de Ahorro Provincial)**

TOLEDO

COMISARÍA DE POLICÍA: Plaza de Zocodover, 1.
Teléfono 22 14 01.
POLICIA ARMADA: Plaza de Padilla. Teléf. 223991.
POLICÍA MUNICIPAL: Plaza del Generalísimo. Te-
léfono 22 34 07.
SERVICIO DE AMBULANCIAS: (Permante y parti-
cular). Teléfono 22 15 22.
RESIDENCIA SANITARIA DE LA SEGURIDAD
SOCIAL «NTRA. SEÑORA DE LA SALUD».
Avenida de Barber. Teléfono 22 05 50.

VISITA A LA CIUDAD

CATEDRAL PRIMADA

Horas de visita: De 10,30 a 13 y de 15,30 a 18.
Precio de entrada: 25 ptas.

MUSEO DE SANTA CRUZ

Horas de visita: De 10 a 19.
Precio de entrada: 15 ptas.

ALCAZAR

Horas de visita: De 9,30 a 18,30.
Precio de entrada: 15 ptas.

SANTA MARIA LA BLANCA

Horas de visita: De 10 a 13,30 y de 15 a 18.
Precio de entrada: 5 ptas. Grupo de 10 personas: 3 ptas

SINAGOGA DEL TRANSITO

Horas de visita: De 10 a 14 y de 15,30 a 18.
Precio de entrada: 10 ptas.

MONASTERIO DE SAN JUAN DE LOS REYES

Horas de visita: De 10 a 13 y de 15 a 18.
Precio de entrada: 10 ptas.

CASA Y MUSEO DEL GRECO

Horas de visita: De 10 a 14 y de 15,30 a 18.
Precio de entrada: 15 ptas.

CASA Y MUSEO DE VICTORIO MACHO

Horas de visita: De 10 a 14 y de 15,30 a 18,30.
Precio de entrada: 25 ptas.

IGLESIA DE SANTO TOME. CUADRO DEL ENTIERRO DEL CONDE DE ORGAZ

Horas de visita: De 10 a 13,30 y de 15 a 18.
Precio de entrada: 5 ptas.

HOSPITAL DE TAVERA

Horas de visita: De 10 a 13 y de 15,30 a 18.
Precio de entrada: 20 ptas.



◆ Talavera Banegas ◆

**DISTRIBUIDOR
Y
CONCESIONARIO OFICIAL
DE**



**Concesión de ALTA
y
ampliación de BOTELLAS
en el acto**

Calle de Santa Fé, 12

Teléfs. 22 11 18 y 22 11 21

TOLEDO

G A S propano a granel

CASTELLANA DE PROPANO, S. A.

SANTA FÉ, 12

Teléf. 22 44 73

TOLEDO



**Distribuidor y Concesionario Oficial de BUTANO, S. A.,
para las provincias de CIUDAD REAL y TOLEDO
Suministros, Proyectos e Instalaciones de Gas Propano a granel**

POSADA DE LA HERMANDAD

Entrada libre.

TALLER DEL MORO

Horas de visita: De 10 a 14 y de 15,30 a 19.

Precio de entrada: 5 ptas.

PALACIO DE FUENSALIDA

Horas de visita: De 10 a 14 y de 15,30 a 19.

Precio de entrada: 10 ptas.

IGLESIA DEL CRISTO DE LA LUZ. Antigua mezquita.

Entrada libre.

PUERTA DEL SOL

PUENTE DE ALCANTARA

PUENTE DE SAN MARTIN

PUERTA DE BISAGRA

PUERTA VIEJA DE BISAGRA o de ALFONSO VI

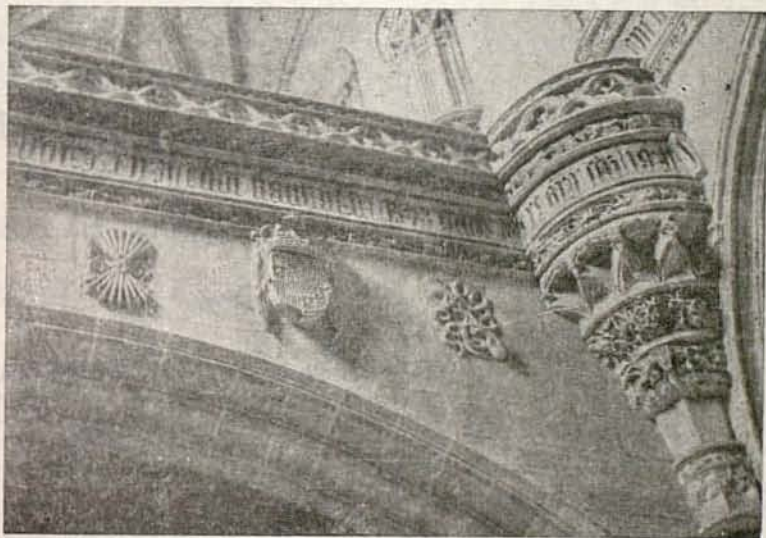

MONASTERIO DE SAN JUAN DE LOS REYES



Estudio y realización de
IMPRENTA GÓMEZ-MENOR
Callejón de la Sillería, 3 - Teléfono 221763 - Toledo

Maqueta: E. Zarco
Promoción publicitaria: RALERO Publicidad
Fotografía e ilustraciones: Archivo
Cubierta: Impresa en Offset
Depósito Legal: TO. - 184 - 1972

LAURO
JIMENEZ
VILLALBA

CARNICERIA
y
COMESTIBLES

Calle Diputación, s/n
Cardenal Tavera, 6 - Teéf. 22 02 47
Particular: Teléf. 22 26 72

TOLEDO

BAR "ALCAZAR"

CALLE DE LA SIERPE, 5 - TELÉFONO 22 34 01

ESPECIALIDAD EN

CHAMPIÑÓN - GAMBAS - CALAMARES
APERITIVOS DE TODAS CLASES

Pablo Lancha

Visite este BAR y lo comprobará

Fantasías MARCIANO

COMERCIO, 53

T O L E D O

TELÉFONO 221130

DROGUERÍA
PERFUMERÍA
ARTÍCULOS de LIMPIEZA

VIUDA DE

**J. SÁNCHEZ
HERRERA**

Cristo de la Luz, 29
Teléfono 22 02 72
T O L E D O

CAFÉ - MALTAS
CHOCOLATES

R E C O R D

Representante en Toledo:
RAFAEL RODRIGUEZ CADENAS

Calle de las Tornerías, 7
Teléfono 22 33 01
T O L E D O

Colegio SADEL

NUESTRA SEÑORA DEL SAGRARIO

Legalmente Reconocido



Rojas, núm. 4 Teléf. 22 36 77
T O L E D O

JOYERÍA - RELOJERÍA - PLATERÍA

JUAN LUDEÑA MIGUEL

TALLER DE RELOJERÍA - REFORMAS

Comercio, 17 - Teléfono 22 25 46
T O L E D O

Tetuán, 32 - Teléfono 2 21 76 01
M A D R I D

**FERRETERIA
MARCIAL**

ESTANTERÍAS METÁLICAS

KIRSCH

RIELES CORTINA
Colocación perfecta

ARMAS, 2 Teléf. 221673
T O L E D O

DEL COJO, JOYERO

TALLERES PROPIOS

JOYERÍA Y RELOJERÍA

Calle de las Armas, 9
Teléfono 22 10 60

TALLERES:
Calle de Recoletos, 12
T O L E D O

ESTERERÍA
ALFOMBRAS
ESPARTERÍA

ANTONIO DIAZ

ARMAS, 3 y 5 (Zocodover)
P E R S I A N A S

Corrientes
Madera con alambre
Americana - Cierre

Persianas Venecianas
Teléfono 22 16 67
T O L E D O

MARCOS - ESPEJOS - CRISTALES Trinidad, 4

J. RONCERO

Teléfono 22 39 61
T O L E D O

CASA

CORDOBA

ZAPATOS PARA NIÑOS

SEMILLAS y CORDELERÍA

VIRUTA Y TAPONERIA DE CORCHO

P. de la Magdalena, 3

Teléfono 22 24 19

TOLEDO

TINTE PASCUAL

SUPERLIMPIEZA EN SECO

ÚNICOS DESPACHOS:

AV. RECONQUISTA, 4 (B. 2)

SIERPE, 8 - Teléfono 22 21 38

TALLERES:

AZACANES, 1 - Teléfono 22 00 26

TOLEDO

Pescanova, S. A.



Primera Empresa Pesquera
Congeladora de Europa

DELEGACION DE TOLEDO

José Morejón Lajo

CARRETERA DE AVILA
(ZONA DE PALOMAREJOS)

TELÉFS. 22 10 29 - 22 14 89
T O L E D O



Caja de Ahorro y Monte de Piedad DE MADRID

Central en Madrid: _____ PLAZA CELENQUE, 2

Sucursal en Toledo: TOLEDO DE OHIO, núm. 5

OTRAS OFICINAS EN LA PROVINCIA:

CONSUEGRA, QUINTANAR DE LA ORDEN,
TALAVERA DE LA REINA Y VILLATOBAS

La Institución de AHORRO Y CRÉDITO más antigua de España

ACTÚA BAJO EL PROTECTORADO DEL MINISTERIO DE HACIENDA

Operaciones que realiza:

AHORRO

- * Cuentas Corrientes.--Ahorro a la vista.--Ahorro a plazo (a seis meses y un año).--Ahorro especial (vivienda, bursátil).--Ahorro escolar.--Ahorro recién nacido.

PRÉSTAMOS

- * Personales.--Hipotecarios.--Con garantía de valores.--Pignoraticios.--Vivienda.--Agricultura.--Industria.--Comercio.

VARIOS

- * Servicio de Moneda Extranjera.
- * Recaudación tributos por cuenta del Tesoro.
- * Cobro liquidaciones Seguros Sociales.
- * Pago Contribuciones y recibos diversos.
- * Pago prestaciones sociales Instituto Nacional de Previsión, Mutualidades y Montepios.
- * Compra, venta y custodia de valores.
- * Cheques de Viaje.
- * Concesión de PREMIOS entre sus imponentes por un importe anual de

CUATRO MILLONES DE PESETAS

Familia que ahorra... FAMILIA FELIZ