BOLETIN DE INFORMACIÓN MUNICIPAL

TOLEDO

Año I ▫ JULIO DE 1967 ▫ N.º 2

Editado por el Excmo. Ayuntamiento de Toledo ● Redacción y Administración: Casas Consistoriales

Depósito Legal: TO. 430 - 1967. = Impreso en Talleres Gómez - Menor. — Callejón de la Sillería, 3. Toledo

DON JOSÉ RIVERA LEMA

El ex-alcalde de Toledo falleció a los ochenta y cuatro años de edad

A los ochenta y cuatro años de edad falleció en Toledo, confortado con los Santos Sacramentos, el doctor don José Rivera Lema.

Sus virtudes cristianas y cívicas hicieron que, a través de los años, su prestigio se acrecentase. Caballero de la más digna ejecutoria, a su profesión médica y a los cargos que sirvió los supo imprimir un carácter de inflexible independencia personal.

Amigo de todos, toledano de pro, el padre del llamado «Angel del Alcázar», dio a su vida un concepto de digna y sincera humildad. Su breve paso por la Alcaldía de Toledo, terminada la guerra, fue prueba de aptitud y eficacia. En momentos difíciles, de plenas instauraciones y puestas en marcha con carácter formal, supo adelantarse con su practicismo político a la solución de problemas.

Su sentida muerte en todos los círculos toledanos, tiene en el Municipio repercusión de hondo pesar. Por el eterno descanso de su alma el Municipio ofreció una misa a la que asistió la Corporación en pleno. Descanse en paz quien fue Alcalde de la ciudad, a la que amó entrañablemente.

TRADICION Y ESPLENDOR DE LA PROCESION TOLEDANA EN LA FESTIVIDAD DEL SANTISIMO CORPUS CHRISTI

VII Juegos Florales Eucarísticos Hispano - Americanos. Página 10

«Festivales de España 1967». Página 10

GRAN EMBAJADA CANARIA

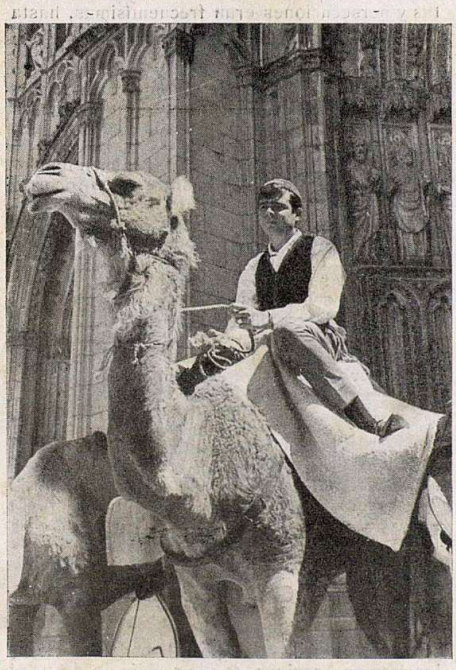

Constantes visitas recibe Toledo de personas procedentes de todos los lugares de la Tierra Como pocas, ésta que reseñamos hoy de manera destacada. La que llega desde las españolísimas islas Canarias, en misión de gentil embajada, llamada de atención y genuina promoción en diversos aspectos.

Ocho hombres, ocho poetas de la vida, desde las islas atlánticas a Madrid, pasando por Toledo. Casi todo lo trascendente «pasa» por Toledo. José Luis Morales —padre de la aventura—, Chano Souza, Orlando Hernández - periodista—, José G. Villavicencio, Juan Ortega Medina, Francisco Hernández Bordón, Antonio Carranco Hernández y Manuel Morales Fuentes.

Ocho hombres y cinco dromedarios. Y un caminar mirando a las estrellas, a la ilusión. Visión poética de la vida que cuadra y armoniza perfectamente, pese al curioso contraste, con el gótico catedralicio de Toledo.

Palmeras y lento, pero resistente, caminar de dromedarios; exotismo, en suma, ante las palmeras de la arquitectura gótica en una Europa que penetró hasta todas las Españas. Canarias estuvo siempre aquí: en el corazón.

Foto Zarco

TRAFICO

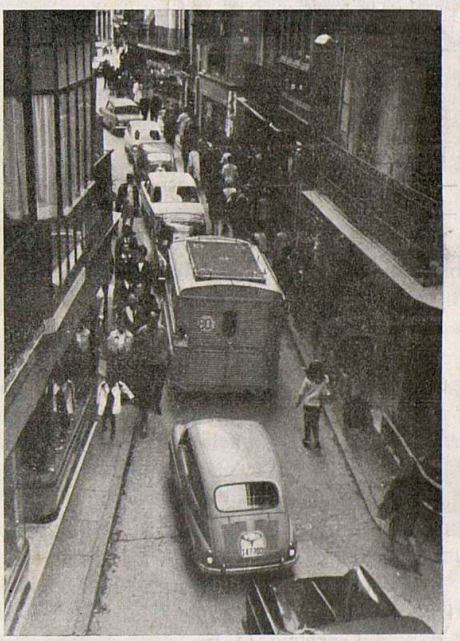

La Calle del Comercio a cualquier hora de cualquier día.

Un problema de nuestro tiempo: El Tráfico

Sobre tan importante y latente tema escribe, comenta e informa el Tercer Teniente de Alcalde y Delegado de Tráfico, D. Juan José Sánchez Zaragoza. Págs. 3 y 4.

Foto Zarco

¿CÓMO ESTÁ CONSTITUÍDA ACTUALMENTE LA CORPORACIÓN MUNICIPAL?

Ver páginas 5, 6, 7 y 8