

PEQUEÑA GUÍA DE VISITA A MONUMENTOS

CATEDRAL PRIMADA

Horas de visita: De 10,30 a 13 y de 15,30 a 18.
Precio de entrada: 25 ptas.

MUSEO DE SANTA CRUZ

Horas de visita: De 10 a 19.
Precio de entrada: 15 ptas.

ALCAZAR

Horas de visita: De 9,30 a 18,30.
Precio de entrada: 15 ptas.

SANTA MARIA LA BLANCA

Horas de visita: De 10 a 13,30 y de 15 a 18.
Precio de entrada: 5 ptas. Grupo de 10 personas: 3 ptas.

SINAGOGA DEL TRANSITO

Horas de visita: De 10 a 14 y de 15,30 a 18.
Precio de entrada: 10 ptas.

MONASTERIO DE SAN JUAN DE LOS REYES

Horas de visita: De 10 a 13 y de 15 a 18.
Precio de entrada: 10 ptas.

CASA Y MUSEO DEL GRECO

Horas de visita: De 10 a 14 y de 15,30 a 18.
Precio de entrada: 15 ptas.

CASA Y MUSEO DE VICTORIO MACHO

Horas de visita: De 10 a 14 y de 15,30 a 18,30.
Precio de entrada: 25 ptas.

IGLESIA DE SANTO TOME. CUADRO DEL ENTIERRO DEL CONDE DE ORGAZ

Horas de visita: De 10 a 13,30 y de 15 a 18.
Precio de entrada: 5 ptas.

HOSPITAL DE TAVERA

Horas de visita: De 10 a 13 y de 15,30 a 18.
Precio de entrada: 20 ptas.

POSADA DE LA HERMANDAD

Entrada libre.

TALLER DEL MORO

Horas de visita: De 10 a 14 y de 15,30 a 19.
Precio de entrada: 5 ptas.

PALACIO DE FUENSALIDA

Horas de visita: De 10 a 14 y de 15,30 a 19.
Precio de entrada: 10 ptas.

IGLESIA DEL CRISTO DE LA LUZ. Antigua mezquita.

Entrada libre.

PUERTA DEL SOL

PUENTE DE ALCANTARA

PUENTE DE SAN MARTIN

PUERTA DE BISAGRA

PUERTA VIEJA DE BISAGRA o de ALFONSO VI



PROGRAMA OFICIAL DEL EXCMO. AYUNTAMIENTO

PORTADA.
PRENDIMIENTO DE JESÚS.
Fragmento.
Francisco de Goya y Lucientes.
CATEDRAL DE TOLEDO. SACRISTÍA

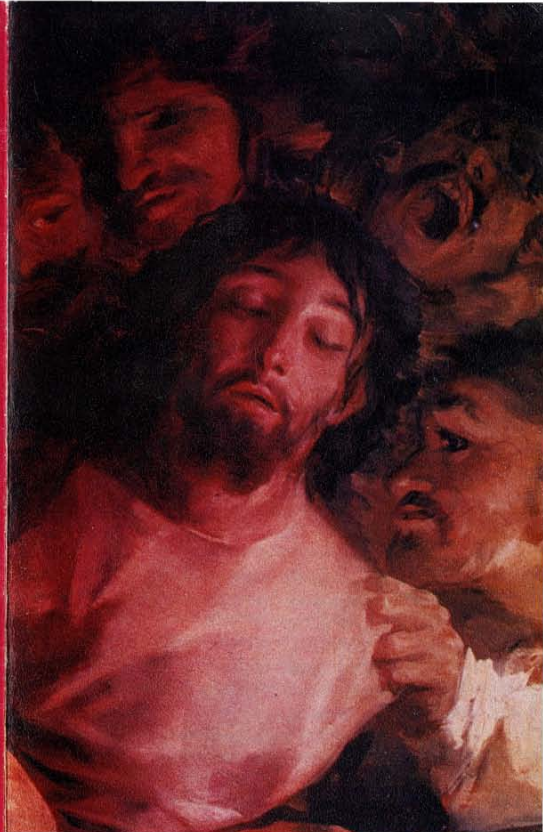

SEMANA SANTA

TOLEDO, 1973