

ORDEN Y PROTOCOLO DE LA PROCESSION DEL STMO. CORPUS CHRISTI

- Piquete de la Guardia Civil.
- Timbaleros del Excmo. Ayuntamiento.
- Guión del Gremio de Hortelanos.
- CRUZ PROCESSIONAL DE LA S.I.C.P.
- Cofradías de Toledo y niños y niñas de Primera Comunión.
- Grupos de jóvenes.
- Hermandad de Ntra. Sra. del Rocío.
- Cofradías del Stmo. Cristo del Calvario y del Stmo. Cristo de la Vega.
- Hospitalidad de Ntra. Sra. de Lourdes.
- Esclavitud de Ntra. Sra. del Sagrario.
- Cofradía del Stmo. Cristo de la Oliva, Internacional de Investigadores.
- CRUCES PARROQUIALES y representaciones de las Parroquias de la Ciudad.
- Adoración Nocturna.
- Ordenes Terceras.
- Religiosas de Vida Apostólica.
- Capítulos de Caballeros Mozárabes, de Caballeros del Santo Sepulcro, de Infanzones de Illescas y de Caballeros del Corpus Christi.
- Colegio de Infantes, Escolanía, Cantores.
- Seminario Diocesano.
- Clero Regular.
- Clero Secular. (Entre filas, Hermandad de la Santa Caridad).
- CRUZ DE MENDOZA.
- Rvdos. Sres. Beneficiados.
- MM. II. Sres. Capellanes de Reyes y Mozárabes de la S. I. C. P.
- EXCMO. CABILDO PRIMADO.
- **CORPUS CHRISTI.**
- S.E.R. el Sr. Cardenal Arzobispo Primado.
- Excmo. Sr. Obispo Auxiliar de Toledo.
- Autoridades Civiles, Militares y Representaciones.
- Banda de Música.
- Compañía de Honores.

CORPUS CHRISTI, DIA NACIONAL DE CARIDAD

De la presencia de Cristo (**Presencia Real**), que se entrega hasta la muerte (**Sacrificio de la Misa**) y se nos da en alimento (**Comunión**), brota la caridad fraterna, el compromiso del amor cristiano, que es beneficencia y afán de justicia y cumplimiento de las obligaciones y colaboración y servicio a las grandes necesidades de la Iglesia.

CON EL PATROCINIO DE LA



CAJA DE TOLEDO

Al servicio de Castilla-La Mancha.

DISPOSICIONES PARA COMULGAR

“Quien tenga conciencia de hallarse en pecado grave, no celebre Misa ni comulgue el Cuerpo del Señor sin acudir antes a la confesión sacramental”. (c. 916).

* * *

“Quien venga a recibir la Santísima Eucaristía ha de abstenerse de tomar cualquier alimento y bebida, al menos desde una hora antes de la Sagrada Comunión, a excepción sólo del agua y de las medicinas”. (c. 919).

CORPUS CHRISTI

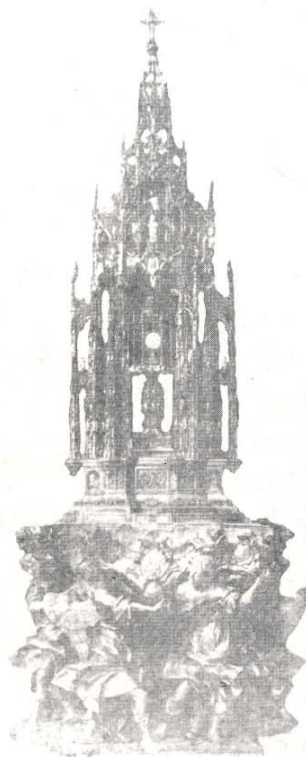

S. I. CATEDRAL PRIMADA

TOLEDO 1990