Establecimientos Moro, S. A.

ACEITE PURO DE OLIVA
JABONES

SUCURSALES: Barcelona - Málaga - Jaén - Granada - Estepa - Vigo - Madrid y Toledo

SUCURSALES ZONA CENTRO: MADRID - Paseo Imperial, 67 - Teléf. 27 59 40
TOLEDO - Plaza San Vicente, 3 - Teléf. 1674

EDITORIAL CATOLICA TOLEDANA

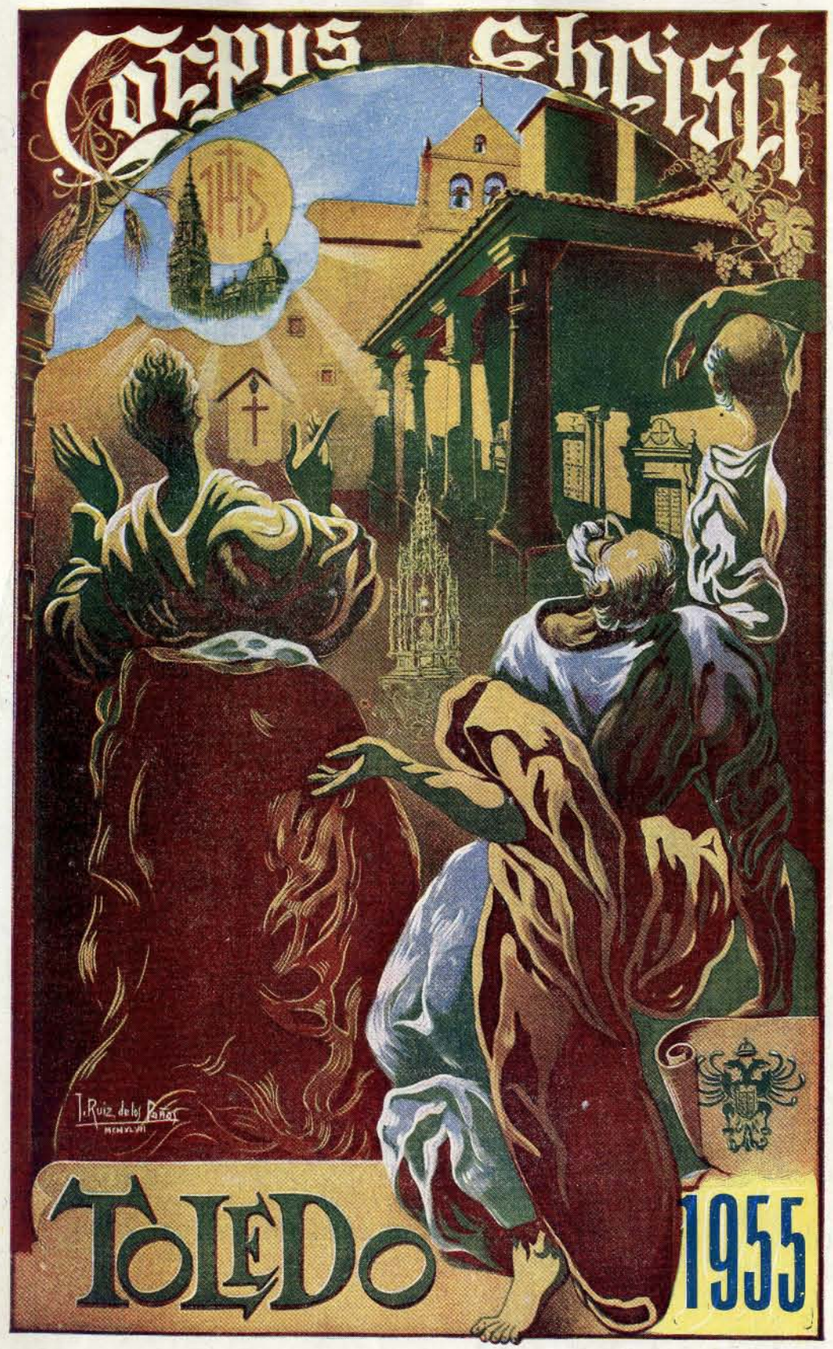


## Sumario

Mi Pregón del Corpus Christi, *por F. Díez Pardo.*

Toledo de noche, *por Angel Palomino.*

El Sol de Toledo, *por Guillermo Téllez.*

El Corpus de Toledo y sus Autos Sacramentales, *por Clemente Palencia.*

Viejos Recuerdos Eucarísticos, *por Emilio García Rodríguez.*

Evocación: Zocodover.—Pozo Amargo, *por Juan Antonio Villacañas.*

Programa.

Efemérides del Corpus Viejo, *por Julián Navarro.*

Toledo, Ciudad de encanto, única en la fiesta del Corpus, *por José María Mansilla.*

Las fiestas sacramentales en las parroquias y en los pueblos, *por Angel García de Blas.*

El retiro de los cigarrales, *por Manuel Pombo Angulo.*

El Hospital de Tavera, museo y fundación de caridad, *por A. de Ancos.*