

TOLEDO

VI VUELTA CICLISTA



GRAN PREMIO *La Casera*

14 AL 17 DE AGOSTO

DE 1971

XV TROFEO

BAHAMONTES

PREMIO MONTAÑA



Gervezas

MAILLOT VERDE



METAS VOLANTES



STANLEY

COMBATIVIDAD

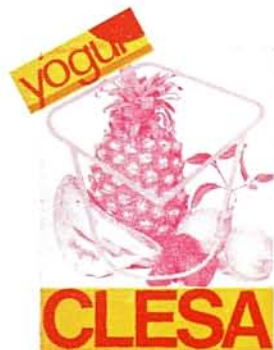

¡Ahorre! Ahorrar es querer



- Querer bienestar para usted y los suyos.
- Querer vivir más seguros.
- Querer cambiar a mejor.
- Su ahorro, en "La Caja", crece cerca de usted.
Y usted y los suyos se sirven de él desde el primer día.



CAJA DE AHORRO PROVINCIAL DE TOLEDO

Sesenta sucursales en toda la provincia



Excmo. Sr. Delegado Nacional de Educación Física y Deportes, D. Juan Gich

«WHITE LABEL»

El Whisky
de los
entendidos

*Agente General
para España*

VARNA, S. A.

Oficinas:
Bernardino Obregón, 20

Almacenes:
Cardenal Solís, 10

Teléfono 467 68 00
(5 líneas)

M A D R I D



Distribuidor en Toledo: **Ramón Verde** **BARRIO BAEZA, 9**
Teléfono 220486



CON motivo de la VI VUELTA CICLISTA A TOLEDO y como Gobernador Civil de esta querida provincia, quiero dejar testimonio de mi auténtica admiración ante el ciclismo, deporte de singular relieve en nuestro país y al que le han dado brillo y realce auténticas figuras mundiales entre los que se encuentra nuestro singular y querido paisano D. Federico Martín Bahamontes.

Esperamos todos que la próxima edición de esta prueba toledana alcance el mismo esplendor y brillantez como corresponde a un deporte de tanto arraigo en la provincia, por lo que a su Comité Organizador le anticipo mis felicitaciones y enhorabuena.

FERNANDO PÉREZ DE SEVILLA Y AYALA

Gobernador Civil
y Jefe Provincial del Movimiento



**¿ Beneficios
seguros ?**

**¡ Beneficios
Sanders!**



SANDERS

por una ganaderia mejor

OFICINAS:

Avenida del Generalísimo, 69 - Teléfono 2794400

FABRICA:

PINTO. Km. 18 Carretera Andalucía Madrid - (16)

Teléfonos 2328534 - 2 328535 - 405-406 Pinto

TELEX - 27-453



SEIS años ya y la VUELTA CICLISTA A TOLEDO no decrece ni en la concurrencia de equipos, ni en la eficacia de su organización, ni en la expectación que despierta. El entusiasmo de sus organizadores y la experiencia lograda en estos años supera en cada edición la realización de esta competición que ya ha adquirido carta de naturaleza entre nosotros. Algo tiene que ver en todo esto la singular personalidad de BAHAMONTES, su fundador; algo también la creciente afición por el ciclismo, deporte el más popular en Toledo después del fútbol. Y por supuesto el apoyo oficial y extraoficial de organismos como la Junta Provincial de Educación Física, la Caja de Ahorros Provincial y la propia DIPUTACION DE TOLEDO que subvencionan con largueza esta y otras manifestaciones deportivas en la Capital y en la Provincia.

JULIO SAN ROMÁN MORENO
Presidente
de la Diputación Provincial de Toledo

Toledo, julio de 1971.



C L E S A

CENTRALES LECHERAS ESPAÑOLAS

S. A.

Avda. del Cardenal Herrera Oria, s/n

MADRID - 20

*Teléfonos: 209 12 40
(6 líneas)*

*Pedidos: 209 32 40
(905-906)*





SEIS «Vueltas Ciclistas a Toledo» acreditan a una organización. Martín Bahamontes, el toledano que a lo largo y a lo alto de las carreteras de Europa supo y pudo poner el nombre de España y de la Ciudad Imperial—jun 18 de Julio precisamente a raíz de la gran hazaña del Puy de Dome!—bien merece la anual recordación personal a sus méritos, y no menos hacia esta prueba deportiva que todos los años se despliega llena de ilusión.

El motivo no puede ser más noble: actividades y fiestas en torno al patronazgo.

Toledo—civilizaciones, arte, cultura, tradición, antigüedad, intensa vida actual en su industria y en su comercio, moderna y legendaria—, no puede extrañarse de ninguna manifestación ciudadana. Muy por el contrario, plena de sabiduría, alentarla.

Nuestro aliento, el aliento de todo Toledo, hacia esta prueba ciclista.

Al igual que en la divina Atenas partenopea, en donde florecieron junto al arte y la cultura helénica la más pura manifestación de los deportes olímpicos, —maravillosa conjunción es la que nos ofrece como símbolo de arte y deporte *El Discóbolo*—, en Toledo, antigüedad y arte, cultura y actividad ciudadana debe florecer, puede florecer, la prueba deportiva en su más digna y esforzada acepción. Aquella que canta, como lema, que «lo importante no es ganar sino participar». ¡Cuántas veces Toledo no ha ganado y empero siempre ha participado, deportivamente, en la gran prueba histórica de nuestra España!

Sírvanos, pues, de ejemplo.

Como en años anteriores nuestro saludo, en nombre de la Ciudad, a los organizadores y participantes de esta prueba deportiva, por la tarea realizada y el esfuerzo desarrollado. Junto a ese saludo, de antemano, la más sincera y cordial enhorabuena a todos.

Seremos felices y nos sentiremos solidarios por ese cariño, en el fondo, desplegado hacia tantas cosas que nos hacen sentirnos satisfechos de nuestro quehacer cuando está encaminado a proporcionar la alegría a los demás.

ANGEL VIVAR GÓMEZ
Alcalde de Toledo

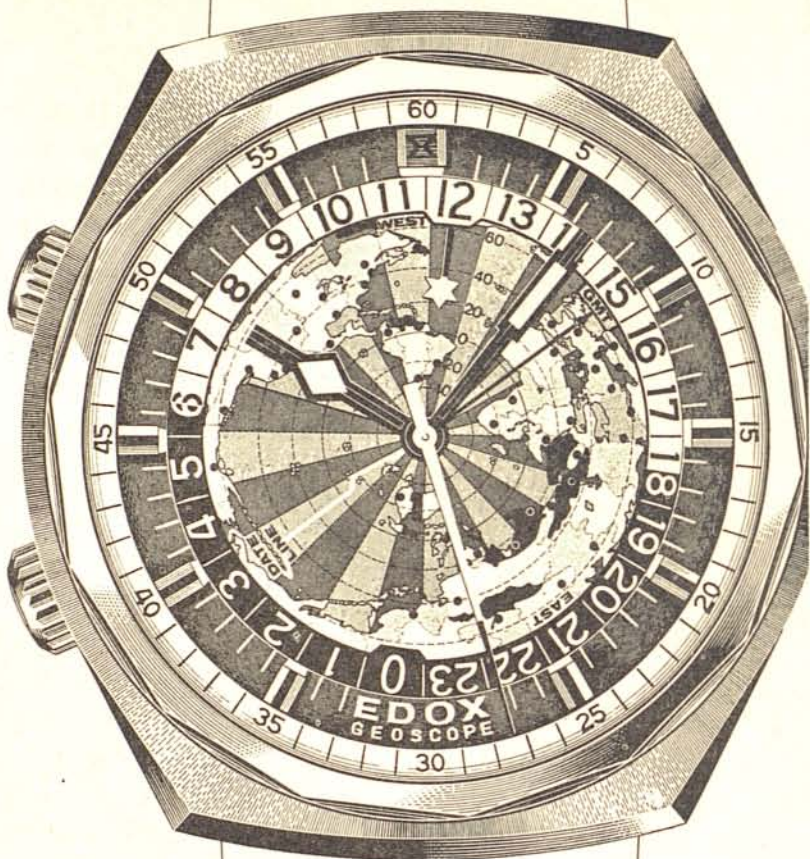

EDOX X

EDOX-Geoscope, el único reloj de pulsera que indica automáticamente la hora exacta de las ciudades importantes del mundo.

Tiene un mecanismo ultramoderno de alta frecuencia, con regulador de precisión. Su caja, absolutamente impermeable, está tallada en un bloque de acero fino inoxidable.

Para facilitar la lectura de la hora, la esfera va cubierta de cristal especial antirreflectante y prácticamente irrayable.

CONCESIONARIO PARA ESPAÑA:

SOCIEDAD RELOJERA SUIZA, S. A.

José Antonio 55, 4.º - Madrid-13

Relojería y Optica BIENVE + C/Solarejo, 8 - TOLEDO - Teléf. 21 28 00

CINCO VENCEDORES EN EL PODIUM DE LA VUELTA

Un lustro, de ilusiones y realidades deportivas, han transcurrido desde que se pusiera en marcha la I VUELTA CICLISTA A TOLEDO, en aquel 15 de agosto de 1966, año de la retirada del más fabuloso ciclista español de todos los tiempos, así como suena!, auténtico y verdadero mentor de estas organizaciones y que se llama Federico Martín Bahamontes, que en esta, aunque distinta, segunda etapa deportiva, desde este plano, también ha sabido electrizar, con su fuerte personalidad, a sus viejos incondicionales, transmitiéndoles esa seriedad, honradez y entusiasmo, que conduce peldaño a peldaño a perfeccionarse en las misiones de organizadores perfectos.

La Vuelta entra en su sexta edición, que pregona su continuidad ininterumpida, reforzada con una vitalidad de la que pueden dar fe más de trescientos ciclistas que ya han tomado parte con anterioridad y en donde cinco hombres tienen inscritos sus nombres como vencedores absolutos de estos asfaltos de nuestra ya popular y admirada Ronda toledana.

Por ello, cinco de nuestras mejores capitales españolas y por mediación de sus representantes, las podemos titular asimismo ganadoras de la VUELTA y por el siguiente orden cronológico: Madrid, Salamanca, Barcelona, Santander y Bilbao.

Enrique Cifuentes.—El primer vencedor, elegante y fino corredor, que con posterioridad no ha tenido mucha suerte que digamos en el plano profesional.

Agustín Tamames.—De cuya clase y calidad habla elocuentemente su envidiable situación en el escalafón de «Honor» de nuestro nacional pedal y al que le arrebató Luis Ocaña la Vuelta España de 1970, en la última etapa contra-reloj de Bilbao.

Manuel Sánchez.—El andaluz, afincado en Barcelona, que llegó a ser Campeón de España de Fondo en Carretera y que en esta VUELTA A TOLEDO se impuso por su tremenda regularidad, aun sin haber conseguido el triunfo en etapa alguna.

José Antonio Pontón.—Destacado profesional en la actualidad que busca ansiosamente situarse decorosamente en el lugar preferente, que sin duda conseguirá por su tenacidad y coraje.

Félix González.—Flamante y último vencedor, en donde el vasco de Somorrostros puso de manifiesto su condición indomable, que estando totalmente descartado, en una tremenda ofensiva desencadenada en la «etapa reina», se adjudicó el liderato.

En estos campeones queda reflejada su breve semblanza y que condensa el historial de la VUELTA CICLISTA A TOLEDO que de nuevo un año más se pone en movimiento.

Que el nuevo vencedor lo sea también por propios méritos, por bien de nuestro deporte, en donde Toledo, deseando suerte, saluda a todos los participantes.

A. FRIGAL

Del Diario «El Alcázar»

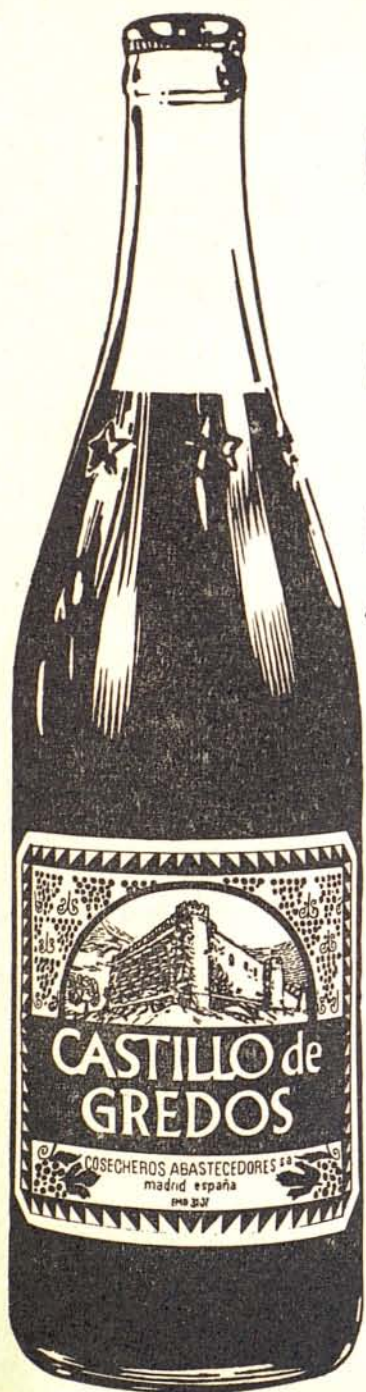

castillo de gredos

...el buen
vino de
castilla



ENRIQUE CIFUENTES
I Vencedor



AGUSTIN TAMAMES
II Vencedor



MANUEL SANCHEZ
III Vencedor



JOSE A. PONTON
IV Vencedor



FELIX GONZALEZ
V Vencedor



Giordani Española S.A.

Dr. Castelo, 43 * MADRID * Teléfono 2741400

TRICICLO TOMBOLINO

En plástico «Isplen» - Ruedas con tapacubos cromado.

Versión lujo (fotografía): con asiento mullido - Cintas en los manillares y claxon.

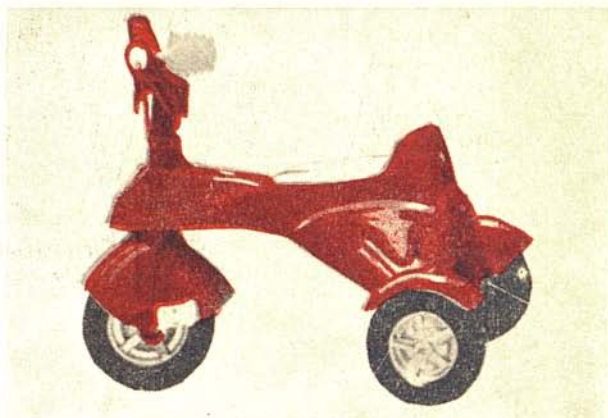

AUTO MONZA 3000

Además del modelo 2000 tiene falsos carburadores - Aleron - Ruedas traseras más grandes que las delanteras - Números de carrera dobles en el frente y en los laterales - En las ruedas discos plateados y tapacubos deportivos - Un sobre con más calcomanías para aplicar - Respaldo cromado - Instalación eléctrica - Adornos deportivos en el capó y en la parte posterior del coche - Espejos retrovisores - Color: rojo.

TRICICLO PELOTA

Graduable - Versión lujo, como en la fotografía: tubo cromado - Asiento en «Isplen» - Falsos amortizadores - Tapacubos cromado - Cintas en las empuñaduras - Varias calcomanías. Versión normal: tubo barnizado en rojo, asiento en «Isplen» y tapacubos cromado.

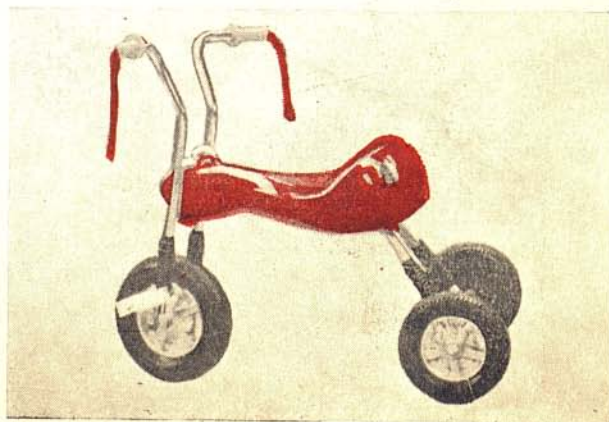

COMITE DE HONOR

- Excmo. Sr. Delegado Nacional de Educación Física y Deportes, D. Juan Gich.
- Excmo. Sr. Gobernador Civil y Jefe Provincial del Movimiento de Toledo,
D. Fernando Pérez de Sevilla y Ayala.
- Excmo. Sr. General Gobernador Militar, D. Carlos Alba Navas.
- Excmo. Sr. Alcalde-Presidente del Excmo. Ayuntamiento, D. Angel Vivar
Gómez.
- Excmo. Sr. Presidente de la Diputación Provincial, D. Julio San Román Moreno.
- Itlmo. Sr. Presidente de la Audiencia Provincial, D. Antonio Torres-Dulce Ruiz.
- Itlmo. Sr. Delegado de Hacienda, D. Guillermo Laporta Laporta.
- Itlmo. Sr. Delegado Provincial del Ministerio de Información y Turismo.
- Sr. Delegado Provincial de Educación Física y Deportes.
- Sr. Asesor Técnico de la Federación Española de Ciclismo, D. Ramón Men-
diburo.
- Sr. Delegado Provincial de Sindicatos, D. José Luis Moreno García.
- Itlmo. Sr. Coronel Director de la Academia de Infantería, D. Marcelo Aramendi
García.
- Itlmo. Sr. Coronel Director de la Escuela Central de Educación Física, D. Luis
del Barrio Gesner.
- Itlmo. Sr. Coronel Jefe del 14.º Tercio de la Guardia Civil, D. Sergio Gallego
Ronquillo.
- Itlmo. Sr. Coronel Director de la Fábrica Nacional de Armas, D. Manuel San-
tiago Sánchez.
- Itlmo. Sr. Teniente Coronel 1.º Jefe de la 141.ª Comandancia de la Guardia
Civil, D. Fernando Bouso Martínez-Urda.
- Itlmo. Sr. Ingeniero Jefe de la Jefatura Provincial de Carreteras, D. José Tello
Espinosa.
- Sr. Presidente de la Federación Española de Ciclismo, D. Luis Puig Esteve.
- Sr. Presidente de la Federación Castellana de Ciclismo, D. Antonio Suárez
Vázquez.
- Sr. Delegado Provincial de Ciclismo, D. Teodoro Calvo Marín.
- Sr. Secretario General de la Federación Castellana de Ciclismo, D. Adolfo
Cordero Obregón.
- Sr. Teniente Alcalde Presidente de la Comisión de Festejos del Excmo. Ayun-
tamiento, D. Jacinto Fernández.
- Sr. Capitán Jefe de la Fuerza de Policía Armada, D. Ricardo Guijarro Suárez.
- Sr. Secretario Provincial de la Obra de E. y D., D. Juan Avila Díaz.
- Sr. Jefe Provincial de Tráfico, D. Luis de la Fuente Acedo.
- Sr. Director de Radio Toledo, D. José Luis Largacha de Lucas.
- Sr. Director del Diario «Marca», D. Nemesio Fernández Cuesta y Merelo.
- Sr. Delegado del Diario «El Alcázar», D. Emilio Abel de la Cruz.
- Sr. Presidente de la Peña Ciclista El Tajo, D. Antonio Moreno.

La Estrella DE LOS Cafés



COMITE ORGANIZADOR

Promotor: D. Federico Martín Bahamontes.

Presidente: D. Francisco Vázquez Berruezo.

Tesorero: D. Luis Jiménez Villanueva.

Secretario general: D. Angel Friginal Sánchez.

Secretario adjunto: D. Cruz Loaysa Pérez.

Vocal: D. Faustino Suárez Gómez.

Prensa, Radio y TV.: D. Nemesio Fernández Cuesta, Diario «Marca».

D. Juan Jiménez Peñalosa, Diario «El Alcázar».
Televisión Española.

D. Francisco Vaquero, Radio Toledo.

Jefe de

Caravana Publicitaria: D. León Suárez Gómez.

Ayudantes de

Caravana Publicitaria: D. Félix Lobato Espinosa.

D. Pablo Blas Jiménez.

Delegado de Alojamiento y

Avituallamiento: D. Luis Jiménez Villanueva.

COMITE DE HONOR DE TALAVERA DE LA REINA

D. Justiniano Luengo Pérez, Alcalde-Presidente del Excmo. Ayuntamiento.

D. Mariano Ortega Hernáiz, 1.º Teniente Alcalde.

D. Reyes Muro Valencia.

D. Ramiro Gómez Torregrosa, Concejal Delegado de Festejos y Deportes.

D. Antonio Hesse, Delegado Comarcal de Sindicatos.

D. Emilio Ramos Rosa, Concejal Delegado de Tráfico.

D. Francisco Martínez Montoya, Corresponsal de La Voz de Talavera.

D. Helio Casarrubios, Prensa y Publicidad.

D. Advenemir Tetilla Rubio, Capitán de la Guardia Civil.

COMITE DE HONOR DE ARANJUEZ

Ayuntamiento de Aranjuez.

COMITE ORGANIZADOR DE QUINTANAR DE LA ORDEN

D. Manuel Ubeda, Concejal Delegado de Deportes.

D. Leovigildo Rodríguez, del Comité Organizador.

D. Francisco Rojo, del Comité Organizador.

COMITE DE HONOR

D. Enrique López-Brea, Alcalde-Presidente del Excmo. Ayuntamiento.

D. Joaquín Fernández, 2.º Teniente Alcalde.

COMITE DE HONOR DE MORA

D. Aurelio Cabeza Maestro, Alcalde del Ilmo. Ayuntamiento.

D. Andrés Pacheco López, Cura Párroco de Mora.

D. Enrique Sarrión Gómez, Capitán de la Guardia Civil.

D. Antonio Prieto Madrigal, Juez Comarcal de Mora.

D. José F. Marcote Sánchez-Guerra, 1.º Teniente Alcalde y Presidente de la Comisión de Festejos.

SPAR



SPAR



EN EL MUNDO

Centrales distribuidoras: 261

Detallistas miembros: 41.300

Potencial de venta al año: 294.000 millones de ptas.

SPAR



EN ESPAÑA

Centrales distribuidoras: 30

Detallistas miembros: 7.110

De los cuales Autoservicios: 3.200

Area nacional cubierta: 96 por 100

SPAR



EN TOLEDO

Timoteo Díaz Ruiz

Carretera de Alcabón, km. 0,15

Teléfonos 504 - 505 - 506 - TORRIJOS

Detallistas miembros: 350

De los cuales Autoservicios: 104

COMITE TECNICO

Director General: D. Federico Martín Bahamontes.

Secretario General: D. Angel Friginal Sánchez.

Juez Arbitro Nacional

Especial del Colegio Catalán: D. Fernando Chafino.

Adjunto: D. Juan Muñoz de la Parra.

Cronometradores: D. Francisco Gamero.
Servicios Técnicos EDOX.

Jefe Comisario: D. Manuel Martínez González.

Comisarios: D. Plácido Díaz Hernández.
D. Leandro Vallejo Moreno.
D. Venancio Loaysa Pérez.
D. Celestino Ramos Moreno.
D. Ramón Ocaña Rivero.
D. Julián Muñoz García de la Parra.
D. Saturnino del Verbo Puñal.
D. Pedro Hernández Sánchez.
D. Felipe Gargolla Martín.
D. Hilario Ojea Atienza.

Enlaces: D. Faustino Suárez Gómez.
D. Isabelo Sánchez.
D. Antonio García.

Coche Escoba: ***La Casera***

Locutor de la Prueba: D. Angel Friginal Sánchez.

SERVICIOS FACULTATIVOS

Jefe Médico: Dr. D. Federico Dilla Carpintero.

Practicante Federado: D. Amadeo Roig.

Servicio de Ambulancia: Finisterre.

Foto Flores

FOTOGRAFO OFICIAL de la PRUEBA

GALERIAS DE ARTE

ZOCODOVER, 34

TOLEDO

TELÉF. 21 39 94

Agradecemos a todos nuestros clientes y público en general la atención que nos siguen prestando

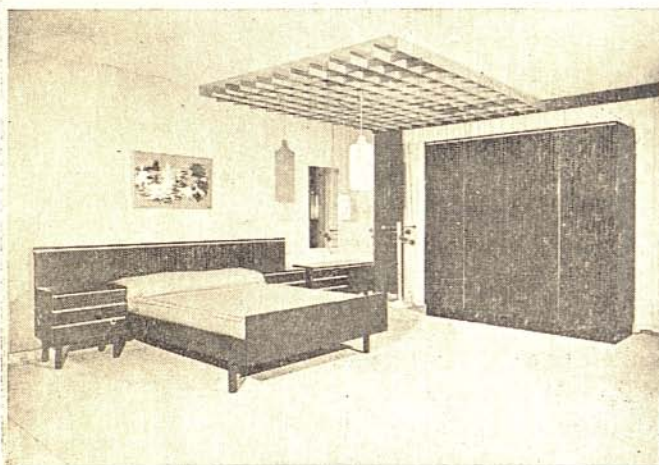

**muebles
entrevegas,
s. a.**

Avda. Reconquista, 3 - Tel. 221371
TOLEDO

dormitorios,
tresillos,
comedores.

muebles
de todos los estilos



muebles entrevegas, s. a.

1.971

VI VUELTA CICLISTA A TOLEDO.

GRAN PREMIO *La Casera*

PERFIL DE LA
19 ETAPA.
1er SECTOR

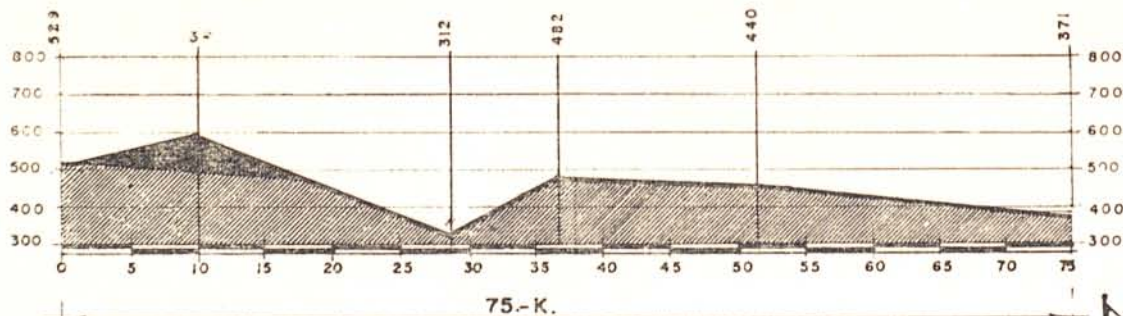

DIA 14
DE AGOSTO.

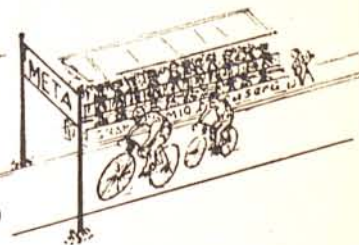

ESTORIL CLUB

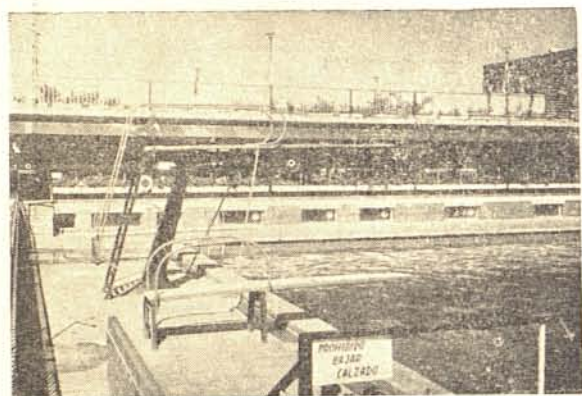

PARA SU BODA,
BANQUETE
o RECEPCION

Una Sala
de alegría
y juventud

Carretera de Madrid Km. 114 - Teléf. 803002 - TALAVERA DE LA REINA

«No hay
quien supere»

A CONSTRUCCIONES
DIEGO PEREZ

Venta de pisos
Grandes facilidades

Teléfono 80 11 11

Carretera de San Román
TALAVERA DE LA REINA



DETALLE DE LA 1.^a ETAPA

PRIMER SECTOR

14 de Agosto de 1971. TOLEDO - TALAVERA. 75 kms.

Concentración de corredores y personal de carrera. - El control de firmas se efectuará en la Plaza del Generalísimo, a las siete de la mañana, de donde partirán los corredores en salida neutralizada hasta el Puente de San Martín, donde se dará la salida oficial a las siete treinta horas.

Caravana publicitaria. - Saldrá de la Avenida de la Reconquista, a las siete de la mañana.

| KILOMETRAJE | | RECORRIDO | HORARIO PREVISTO |
|-------------|---------|--|---------------------|
| Total | Parcial | | |
| 00 | 00 | TOLEDO | 7 h. 30'00" |
| 10 | 10 | ▲ ALTO DE PALOMILLAS (3 ^a) | 7 h. 45'20" |
| 28 | 18 | Puebla de Montalbán | 8 h. 12'56" |
| 37 | 9 | Carpio de Tajo | 8 h. 26'44" |
| 48 | 11 | M. V. Cebolla | 8 h. 43'36" |
| 75 | 27 | TALAVERA | 9 h. 25'00" |

MEDIA HORARIA: 39 kilómetros

CIERRE CONTROL: 15 % - AVITUALLAMIENTO: Carpio de Tajo

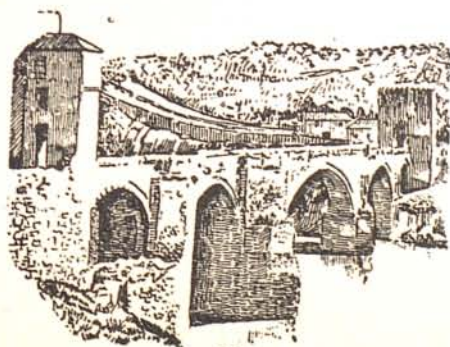

SOPROGRASA - SOPROQUIME



SUPERGRAS

La grasa española
de alta calidad



SOPRAL

Aditivos para
automoción



SOPROIL

Aceites lubricantes
especiales para industria

Delegación para Toledo y provincia:

R E D I C

General Mola, 2 - Tel. 802654 - TALAVERA DE LA REINA

1.971 VI VUELTA CICLISTA A TOLEDO.

GRAN PREMIO *La Casera*

PERFIL DE LA
1ª ETAPA.
2º SECTOR

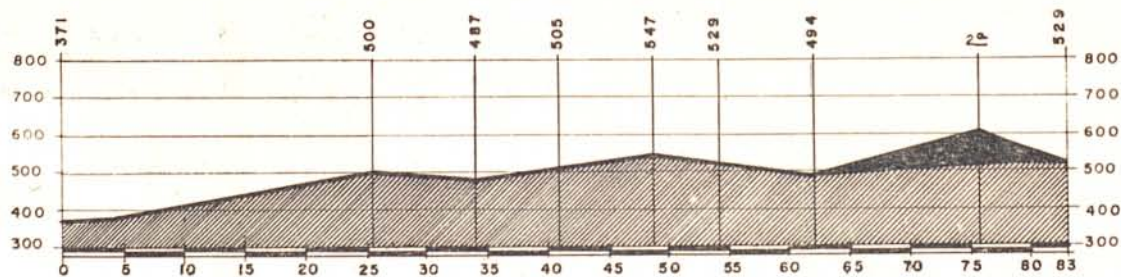

DIA 14
DE AGOSTO.

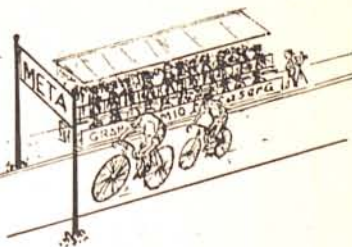
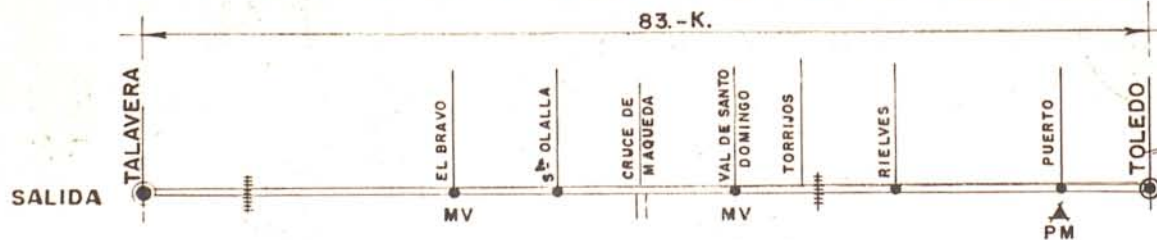

**éstos son los piensos
que marchan a la
cabeza...**

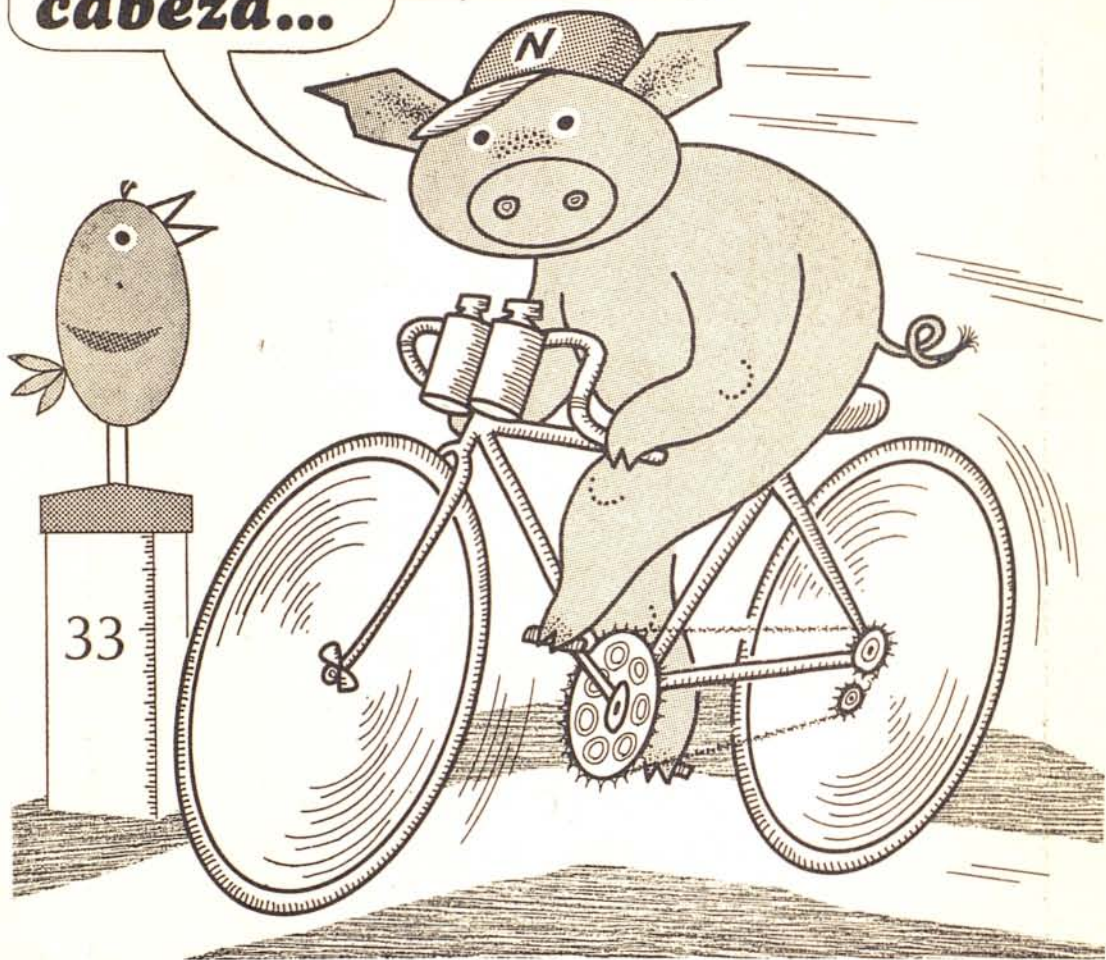

NANTA

Fábrica y laboratorio: **GRÑÓN** (Madrid)
Oficinas: Ferraz 78 Tel. 2412201 **MADRID**

DETALLE DE LA 1.^a ETAPA

SEGUNDO SECTOR

14 de Agosto de 1971. TALAVERA - TOLEDO. 83 kms.

Concentración de corredores y personal de carrera. - La salida oficial se efectuará a las once horas con arreglo al orden de llegada en el Primer Sector.

Caravana publicitaria. - La salida tendrá lugar a las diez horas, de esta Ciudad.

| KILOMETRAJE | | RECORRIDO | HORARIO PREVISTO |
|-------------|---------|-----------------------------------|------------------|
| Total | Parcial | | |
| 75 | 00 | TALAVERA | 11 h. 00'00" |
| 100 | 25 | M. V. El Bravo | 11 h. 37'30" |
| 109 | 9 | Santa Olalla | 11 h. 57'00" |
| 115 | 6 | Maqueda | 12 h. 00'00" |
| 123 | 8 | M. V. Val de Santo Domingo | 12 h. 12'00" |
| 130 | 7 | Torrijos | 12 h. 22'30" |
| 135 | 5 | Rieves | 12 h. 30'00" |
| 150 | 15 | ▲ VENTA EL HOYO (2 ^a) | 12 h. 32'30" |
| 158 | 8 | TOLEDO | 13 h. 04'30" |

MEDIA HORARIA: 40 kilómetros

CIERRE CONTROL: 15 % - *AVITUALLAMIENTO:* No existe por corto kilometraje

PREMIOS

(Incluidos Primer y Segundo Sector de la etapa)

| | |
|--|---------------|
| 1. ^{er} Clasificado | 3.000 pesetas |
| 2. ^o » | 2.000 » |
| 3. ^{er} » | 1.000 » |
| 4. ^o » | 500 » |
| 5. ^o » | 250 » |

| | |
|------------------------------------|-------------|
| Premio a la Desgracia | 500 pesetas |
| Premio a la Combatividad | 500 » |

DERBI 50 cc

el mejor ciclomotor del mundo

**lo demuestra consiguiendo en lucha
con 22 marcas el Campeonato del Mundo.**

SIN EXAMEN DE CONDUCIR (sólo con licencia) •
SIN MATRICULA • NI SEGURO OBLIGATORIO • SIN IMPUESTO

DERBI
CAMPEONA DEL MUNDO

solicite gratis catálogo informativo
NACIONAL MOTOR, S.A.
MARTORELLAS - MOLLET - BARCELONA

NOMBRE _____
DIRECCION _____
POBLACION _____
PROVINCIA _____

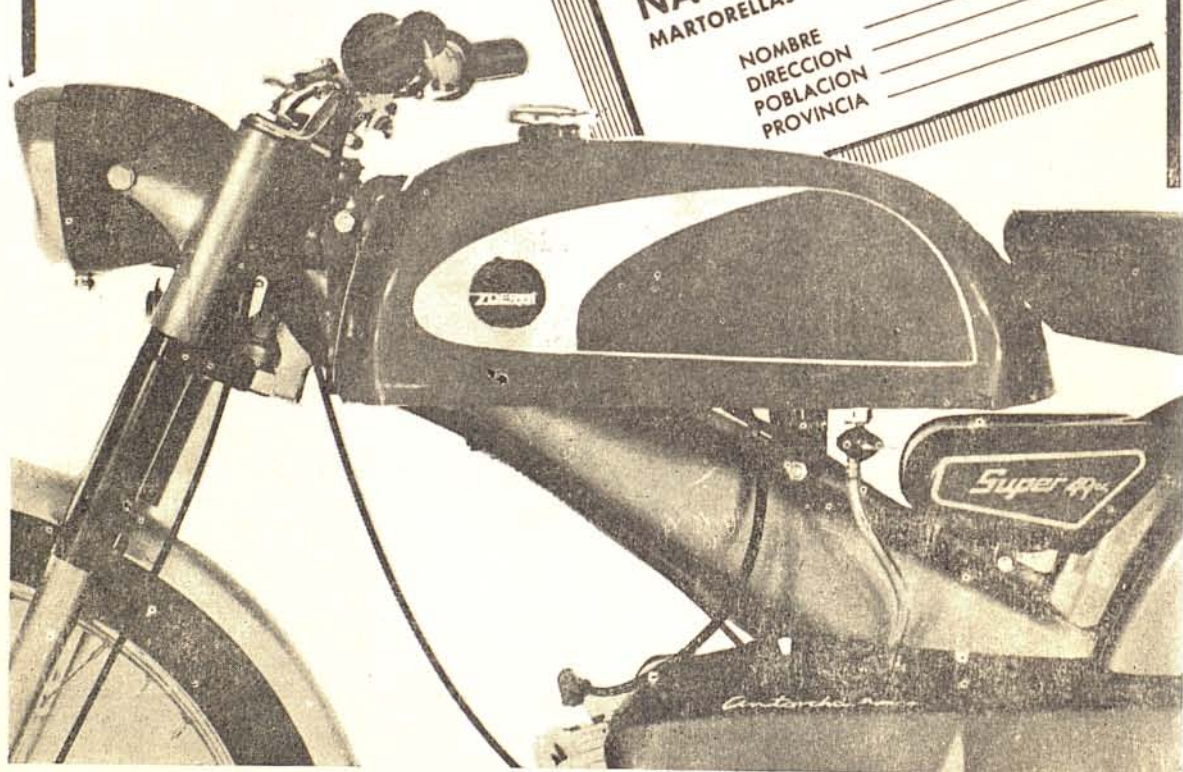

*Distribuidor exclusivo
para Toledo y provincia:*

DEPORTES BAHAMONTES

Plaza de la Magdalena, 1 - Te'éf. 213870 - TOLEDO

1.971

VI VUELTA CICLISTA A TOLEDO.

GRAN PREMIO *Lasers*

PERFIL DE LA
2ª ETAPA.

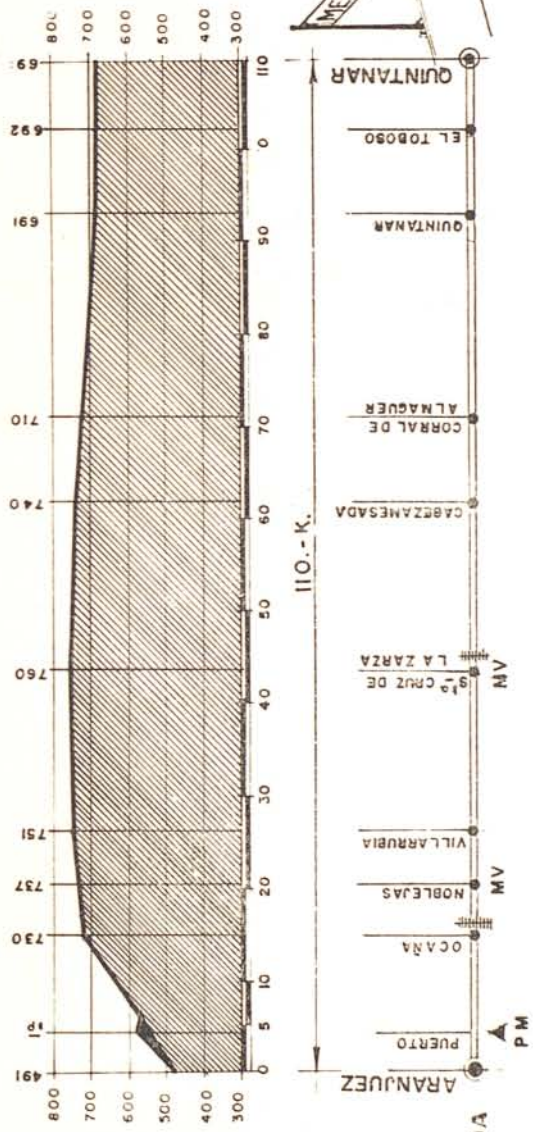

DIA 15
DE AGOSTO.

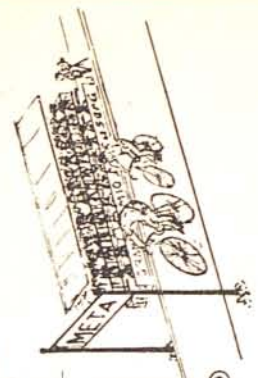

TXIMIST

ES MI NOMBRE DE PILA

«CEGASA»

*Saluda a Toledo y a la afición ciclista,
agradeciendo a sus distinguidos
clientes y usuarios la atención
que vienen dispensando a su marca.*

FABRICAS

en **VITORIA** (Alava) y **OÑATE** (Guipúzcoa)

Para TOLEDO y su PROVINCIA sus servicios

Delegación Centro:

Santa Hortensia, 19 - Teléf. 4163800 (3 líneas)

M A D R I D - 2

DELEGACIONES en TODA ESPAÑA

DETALLE DE LA 2.^a ETAPA

15 de Agosto de 1971. ARANJUEZ-QUINTANAR DE LA ORDEN. 110 kms.

Concentración de corredores y personal de carrera.—Los corredores y personal de carrera deberán encontrarse en la Plaza de Zocodover, a las siete de la mañana, con el fin de desplazarse en Autocar hasta la Ciudad de ARANJUEZ (Madrid), donde se efectuará el control de firmas, dándose la salida oficial a las nueve horas.

Caravana publicitaria.—Tendrá la salida de Toledo, Avenida de la Reconquista, a las siete horas, dándose la salida oficial de la caravana de la Ciudad de Aranjuez a las ocho horas.

| KILOMETRAJE | | RECORRIDO | HORARIO PREVISTO |
|-------------|---------|------------------------------|------------------|
| Total | Parcial | | |
| 00 | 00 | ARANJUEZ | 9 h. 00'00" |
| 05 | 05 | ▲ CUESTA DE LA REINA (1.ª) | 9 h. 08'05" |
| 15 | 10 | Ocaña | 9 h. 24'15" |
| 20 | 5 | M. V. Noblejas | 9 h. 32'20" |
| 25 | 5 | Villarrubia | 9 h. 40'25" |
| 43 | 18 | M. V. Santa Cruz de la Zarza | 10 h. 09'31" |
| 60 | 17 | Cabezamesada | 10 h. 37'00" |
| 70 | 10 | Corral de Almaguer | 10 h. 53'10" |
| 92 | 22 | Quintanar | 11 h. 28'44" |
| 102 | 10 | El Toboso | 11 h. 44'54" |
| 110 | 8 | QUINTANAR | 11 h. 58'12" |

MEDIA HORARIA: 37 kilómetros

CIERRE CONTROL: 15 ‰ — AVITUALLAMIENTO: Villarrubia

PREMIOS

| | | |
|---------------------------|---------------|---|
| 1.º Clasificado | 3.000 pesetas | |
| 2.º » | 2.000 » | |
| 3.º » | 1.000 » | |
| 4.º » | 500 » | Premio a la Desgracia 500 pesetas |
| 5.º » | 250 » | Premio a la Combatividad . . 500 » |

LUIS GUTIERREZ GONZALEZ

CONSTRUCTORA *de* CONOS
y
DEPOSITOS *de* CEMENTO ARMADO

Miguel de Cervantes, 5
TELEFONO 86

NOBLEJAS

1.971 VI VUELTA CICLISTA A TOLEDO.

GRAN PREMIO *Laserg*

PERFIL DE LA
3ª ETAPA.

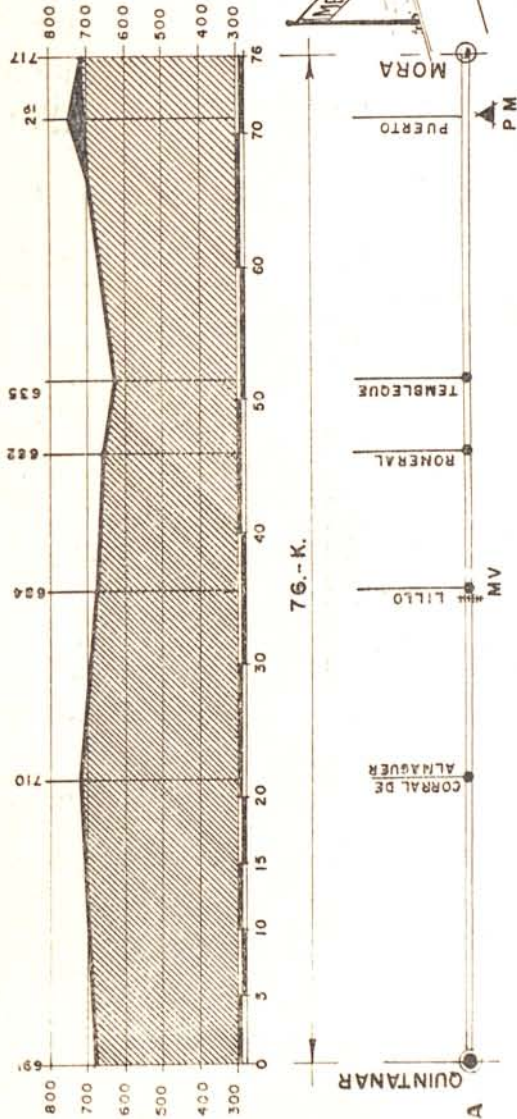

DIA 15
DE AGOSTO.

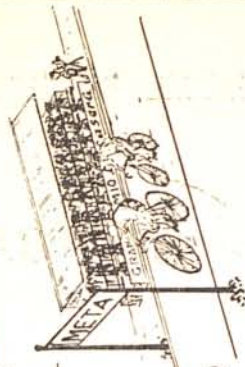



Giordani Española S.A.

MAGGIOLINO LOCO

Carrocería plástica «Isplen» Movimiento a pedales
Número de carrera - Adornos aplicados - Ruedas
de plástico de 115 mm. - Aros de plástico de 22 mm.
Largo cm. 73 - Colores: rojo y blanco

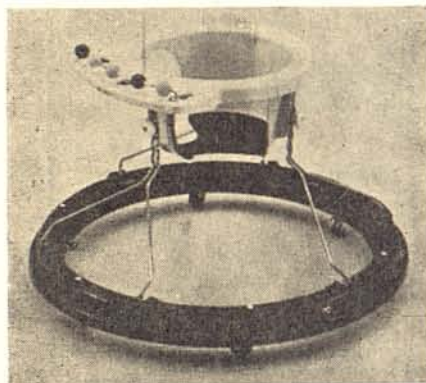

ANDADORA DRIN

Plegable - Base circular de Isplen - Asiento de
Isplen relleno y forrado - Cuentecitas corredizas
Tablilla - Ruedas sin parada - Única andadora
con asiento regulable

GO-KAR 82

Las mismas características del 78 pero más grande
Longitud 90 cm. - Ruedas de goma - Adornos varios

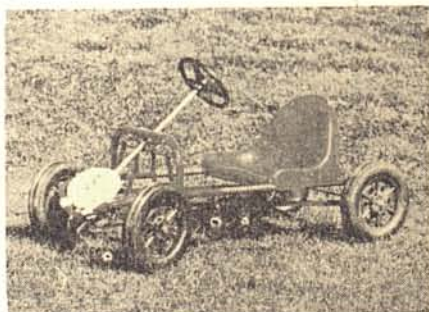

Solicite su pedido a:

Deportes BAHAMONTES

DISTRIBUIDOR PARA TOLEDO y PROVINCIA

Plaza de la Magdalena, 1 - Teléf. 213870 - TOLEDO

DETALLE DE LA 3.^a ETAPA

15 de Agosto de 1971. QUINTANAR DE LA ORDEN-MORA DE TOLEDO. 76 kms.

Concentración de corredores y personal de carrera. - El control de firmas se efectuará a las dieciséis treinta horas, de donde se efectuará la salida oficial a las diecisiete horas.

Caravana publicitaria. - Saldrá de la Ciudad de Quintanar de la Orden a las dieciséis horas.

DESDE MORA DE TOLEDO, FINAL DE ETAPA, SE PONDRÁ A DISPOSICION DE LOS CORREDORES UN SERVICIO DE AUTOCARES PARA EL DESPLAZAMIENTO A TOLEDO.

| KILOMETRAJE | | RECORRIDO | HORARIO PREVISTO |
|-------------|---------|---------------------------|------------------|
| Total | Parcial | | |
| 00 | 00 | QUINTANAR | 17 h. 00'00'' |
| 22 | 22 | Corral de Almaguer | 17 h. 33'44'' |
| 35 | 13 | M. V. Lillo | 17 h. 53'40'' |
| 45 | 10 | Romeral | 18 h. 09'00'' |
| 52 | 7 | Tembleque | 18 h. 19'44'' |
| 70 | 18 | ▲ ALTO DEL CASTILLO (2.º) | 18 h. 47'20'' |
| 76 | 6 | MORA | 18 h. 56'44'' |

MEDIA HORARIA: 39 kilómetros

CIERRE CONTROL: 10 % - AVITUALLAMIENTO: Tembleque

PREMIOS

1.^{er} Clasificado..... 3.000 pesetas

2.^o » 2.000 »

3.^{er} » 1.000 »

4.^o » 500 »

5.^o » 250 »

Premio a la Desgracia..... 500 pesetas

Premio a la Combatividad.. 500 »

**SU DINERO LE RENTA MAS
SI DESDE AHORA LO DEPOSITA EN**

BANESTO

6,50 % en cuentas de
AHORRO - VIVIENDA

5,50 % en IMPOSICIO-
NES a UN AÑO

5,00 % en IMPOSICIO-
NES a SEIS MESES

4,00 % en IMPOSICIO-
NES a TRES MESES

3,00 % en LIBRETAS
DE AHORRO

1,00 % en CUENTAS
CORRIENTES A LA
VISTA

LAS LIBRETAS
DE AHORRO

BANESTO

SON PAGADERAS
EN CUALQUIERA
DE SUS OFICINAS

*(más de 650 repartidas
por todo el país)*

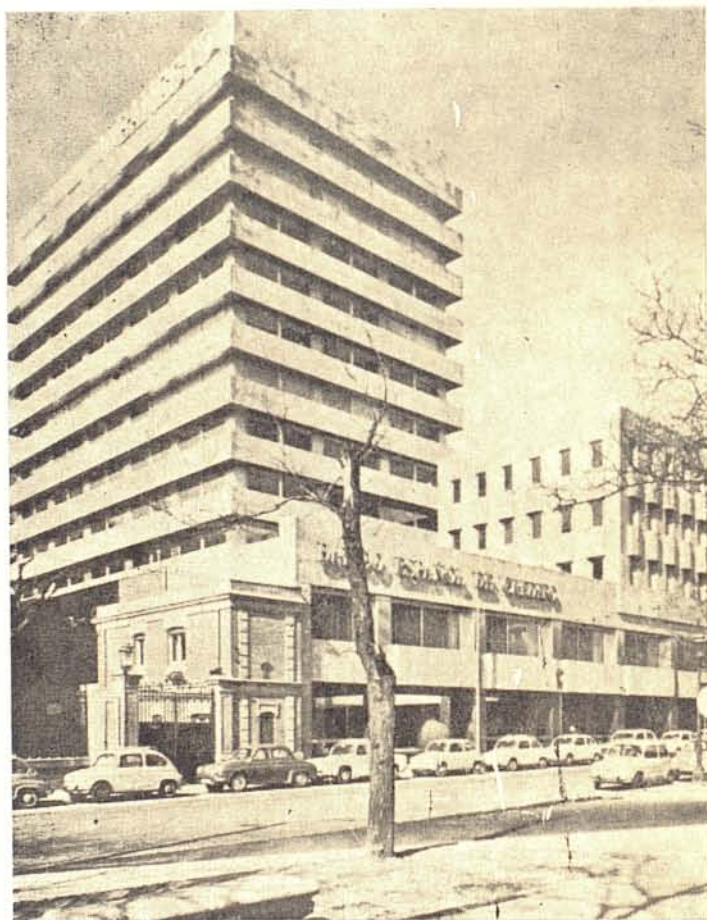

Banco Español de Crédito

(APROBADO POR EL
BANCO DE ESPAÑA CON
EL NÚM. 7744)

1.971 VI VUELTA CICLISTA A TOLEDO.

GRAN PREMIO *Lasery*

PERFIL DE LA
4ª ETAPA

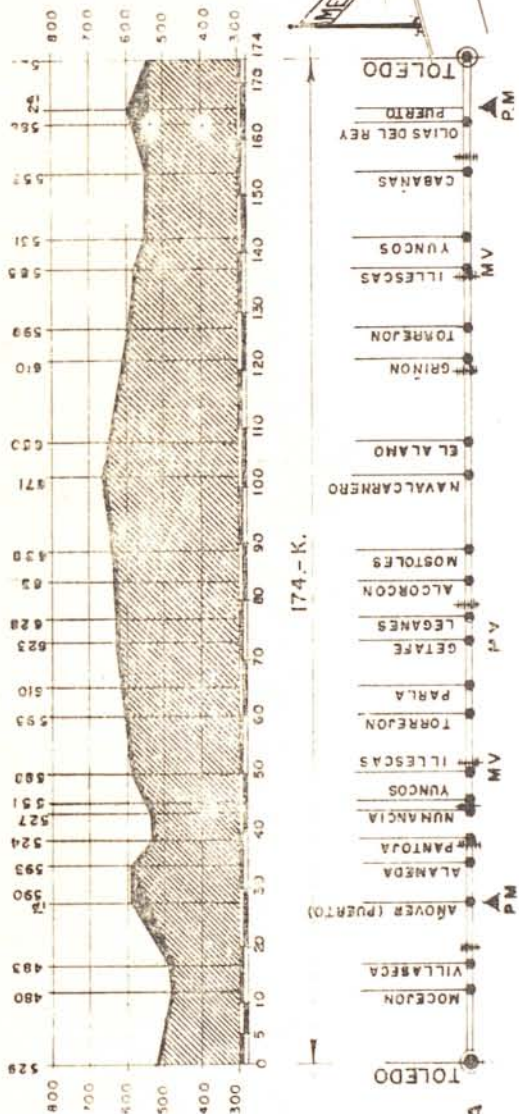

DIA 16
DE AGOSTO.

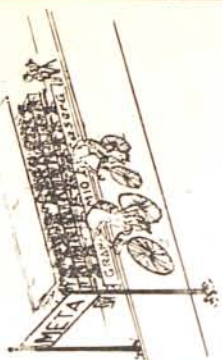

=====
MU  SA
EBLES LEDANOS
=====
=====
=====

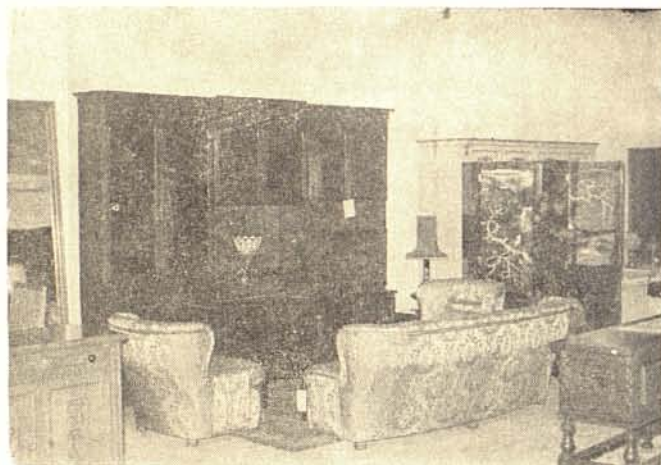

EL MUNDO
DEL MUEBLE

—
ANTESALA
DE
COMODIDAD

VEA LA
EXPOSICION
y será cliente de
estas fábricas
reunidas

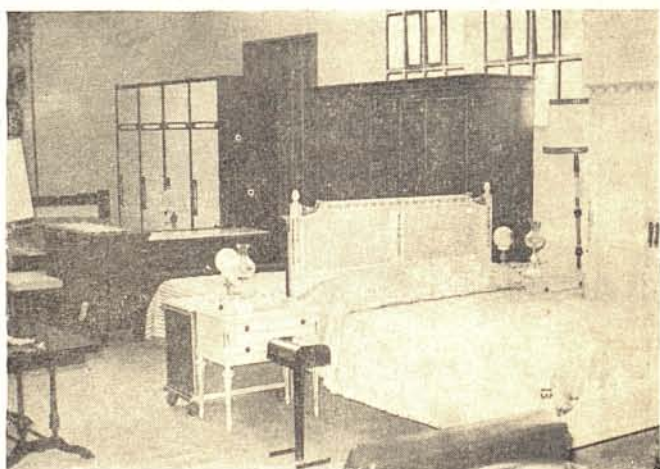

Carretera de Toledo - Km. 33
Apartado 13
Teléfono 260 - Ext. 18
ILLESCAS (Toledo)
=====
=====

DETALLE DE LA 4.^a ETAPA

16 de Agosto de 1971. TOLEDO - TOLEDO. 174 kms.

Concentración de corredores y personal de carrera. - El control de firmas se efectuará en la Avenida de la Reconquista, a las siete horas, teniendo la salida oficial a las ocho horas.

Caravana publicitaria. - Saldrá de la Avenida de la Reconquista a las ocho horas.

| KILOMETRAJE | | RECORRIDO | HORARIO PREVISTO |
|-------------|---------|------------------------------------|------------------|
| Total | Parcial | | |
| 00 | 00 | TOLEDO | 8 h. 00'00" |
| 10 | 10 | Mocejón | 8 h. 16'40" |
| 15 | 5 | Villaseca | 8 h. 25'00" |
| 28 | 13 | ▲ ALTO AÑOVER (1. ^o) | 8 h. 46'40" |
| 35 | 7 | Alameda | 8 h. 58'20" |
| 38 | 3 | Pantoja | 9 h. 03'20" |
| 42 | 4 | Numancia | 9 h. 10'00" |
| 45 | 3 | Yuncos | 9 h. 15'00" |
| 50 | 5 | M. V. Illescas | 9 h. 23'20" |
| 60 | 10 | Torrejón | 9 h. 40'00" |
| 65 | 5 | Parla | 9 h. 48'20" |
| 72 | 7 | M. V. Getafe | 10 h. 00'00" |
| 76 | 4 | Leganés | 10 h. 06'40" |
| 82 | 6 | Alcorcón | 10 h. 16'40" |
| 90 | 8 | Móstoles | 10 h. 30'00" |
| 100 | 10 | Navalcarnero | 10 h. 46'40" |
| 108 | 8 | El Alamo | 11 h. 00'00" |
| 120 | 12 | Griñón | 11 h. 20'00" |
| 128 | 8 | Torrejón | 11 h. 33'20" |
| 138 | 10 | M. V. Illescas | 11 h. 50'00" |
| 143 | 5 | Yuncos | 11 h. 58'20" |
| 150 | 7 | Cabañas | 12 h. 10'00" |
| 162 | 12 | Oliás del Rey | 12 h. 30'00" |
| 164 | 2 | ▲ ALTO DE OLIAS (2. ^o) | 12 h. 33'20" |
| 174 | 10 | TOLEDO | 12 h. 50'00" |

MEDIA HORARIA: 36 kilómetros

CIERRE CONTROL: 15 % - *AVITUALLAMIENTO:* Torrejón, Calzada, Navalcarnero y Yuncos

PREMIOS

1.^{er} Clasificado 3.000 pesetas

2.^o » 2.000 »

3.^{er} » 1.000 »

4.^o » 500 »

5.^o » 250 »

Premio a la Desgracia 500 pesetas

Premio a la Combatividad 500 »

SHAVER



SHAVER



GRUPO VILA

PETERSIME AVICOLA TOLEDANA, S. A.
ZONA CENTRO

Km. 25,800 general Madrid - Toledo

TORREJON DE LA CALZADA (Madrid) - Teléfono 21

1.971 VI VUELTA CICLISTA A TOLEDO.

GRAN PREMIO *La Casera*

PERFIL DE LA
5ª ETAPA.

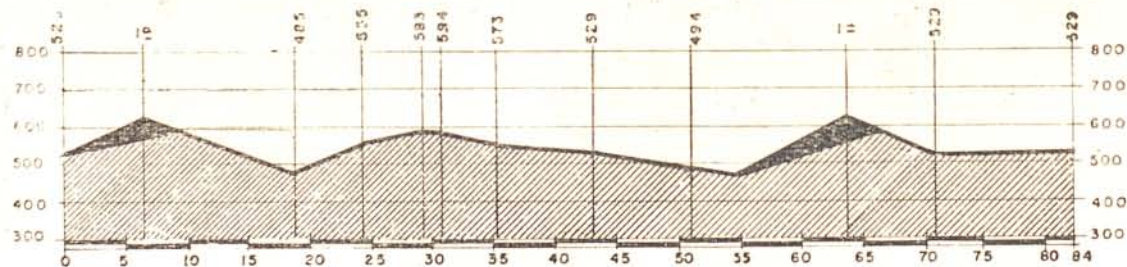

DIA 17
DE AGOSTO.

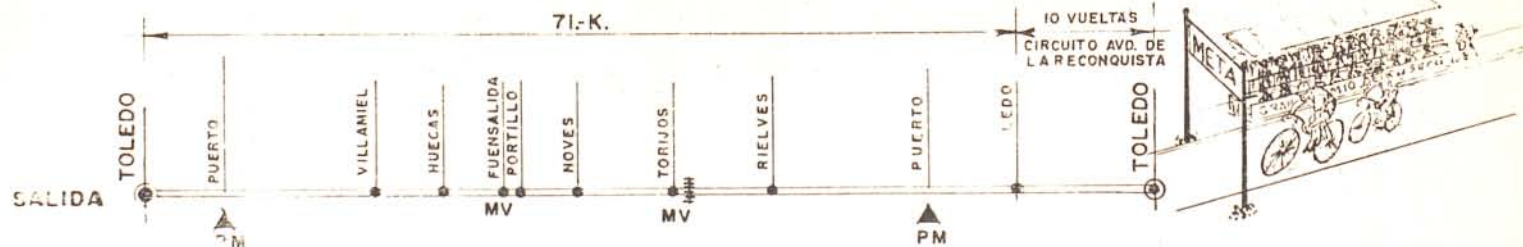

En los puntos más interesantes
de Getafe edifica para Vd.
CONSTRUCCIONES CARRILLO



Pisos todo confort, 3 dormitorios, estar-comedor,
baño completo, excelente situación, amplias terrazas, etc.
Entrada desde 50.000 pts. Resto grandes facilidades.

CONSTRUCCIONES CARRILLO S.A.

Calle San José de Calasanz, 3 - Tel. 295 01 31
Calle Madrid, 112 tel. 295 01 90 - GETAFE

DETALLE DE LA 5.^a y ULTIMA ETAPA

17 de Agosto de 1971. TOLEDO - TOLEDO. 84 kms.

Concentración de corredores y personal de carrera.—El control de firmas se efectuará en la Avenida de la Reconquista a las nueve horas, dándose la salida oficial a las diez horas.

Caravana publicitaria.—Tendrá la salida oficial a las nueve horas, de la Avenida de la Reconquista.

| KILOMETRAJE | | RECORRIDO | HORARIO PREVISTO |
|-------------|---------|--|------------------|
| Total | Parcial | | |
| 00 | 00 | TOLEDO | 10 h. 00'00" |
| 8 | 8 | ▲ ALTO VENTA HOYO (1. ^a) | 10 h. 13'20" |
| 18 | 10 | Villamiel | 10 h. 30'00" |
| 25 | 7 | Huecas | 10 h. 41'40" |
| 28 | 3 | M. V. Fuensalida | 10 h. 46'40" |
| 30 | 2 | Portillo | 10 h. 50'00" |
| 35 | 5 | Novés | 10 h. 58'20" |
| 45 | 10 | M. V. Torrijos | 11 h. 15'00" |
| 50 | 5 | Rieves | 11 h. 23'20" |
| 62 | 12 | ▲ VENTA HOYO - ALTO - (1. ^a) | 11 h. 43'20" |
| 70 | 8 | Toledo | 11 h. 56'40" |
| 84 | 14 | 10 vueltas al circuito de la Avenida de la Reconquista | 12 h. 20'00" |

MEDIA HORARIA: 36 kilómetros

CIERRE CONTROL: 15 ‰ - AVITUALLAMIENTO: Torrijos

PREMIOS

| | | |
|-----------------------------------|---------------|--|
| 1. ^{er} Clasificado..... | 3.000 pesetas | |
| 2. ^o » | 2.000 » | |
| 3. ^{er} » | 1.000 » | |
| 4. ^o » | 500 » | Premio a la Desgracia..... 500 pesetas |
| 5. ^o » | 250 » | Premio a la Combatividad.. 500 » |

Decorar es poner papel SHARK

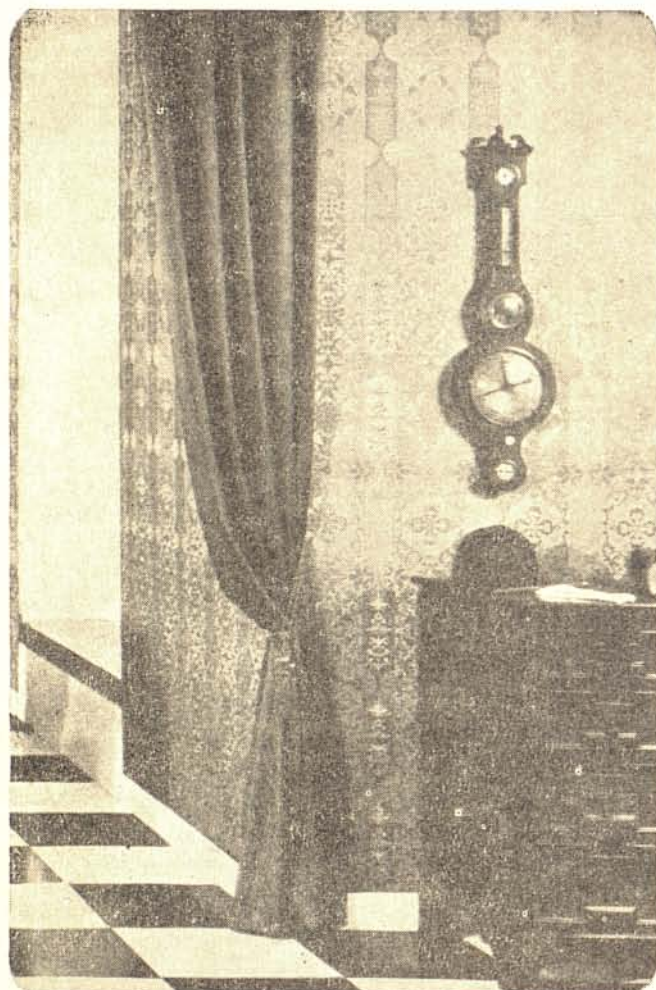

**El
SECRETO
es ser
la 1^{ra}
casa de
papeles
pintados
en Getafe**



72 ZEDERCO



PEDRO RODRIGUEZ

En PEDRO RODRIGUEZ encontrará el más moderno y sensacional muestrario de PAPELES PINTADOS.

Distribuidor oficial de la marca SHARK.

Pavimentos, parquet, sintasol, moquetas y puertas plegables.

C/Madrid, 57 teléfono: 295 11 81-GETAFE
Bloque 21, local 6-PARQUE DE LAS MARGARITAS

CAJAS REGISTRADORAS REGNA ESPAÑOLA, S. A.

Casa Central: MADRID. Avenida José Antonio, 88 (Edificio España)

Teléfonos 2 47 64 03 - 04 - 05

En Toledo: Federico Martín Bahamontes :-:) Teléf. 21 38 70

REGNA

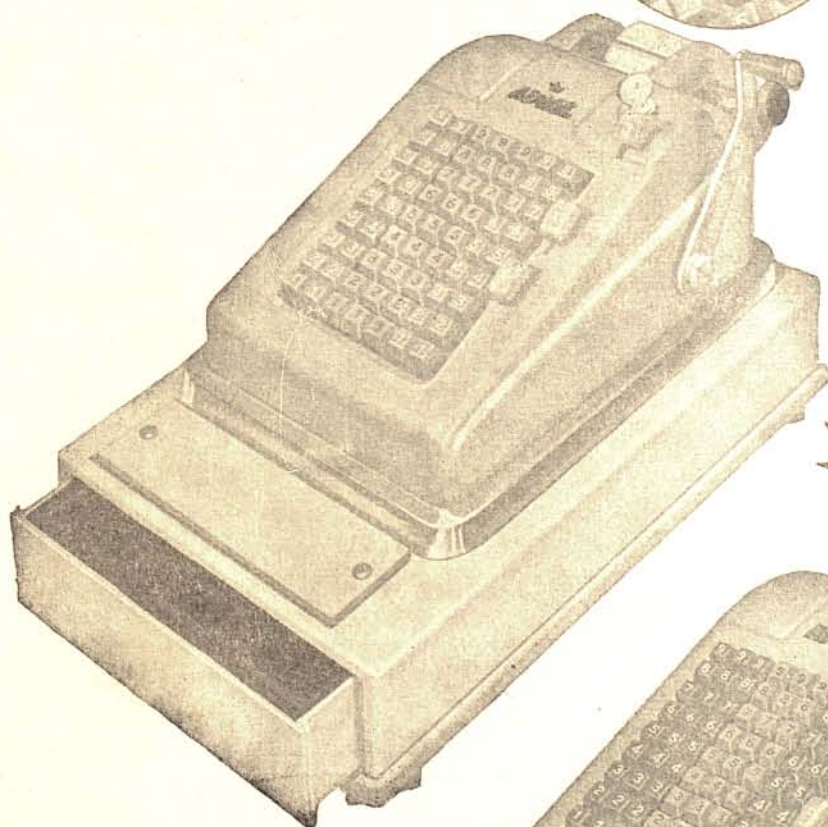

PLANO GENERAL DE ETAPAS



PEÑA BAHAMONTES

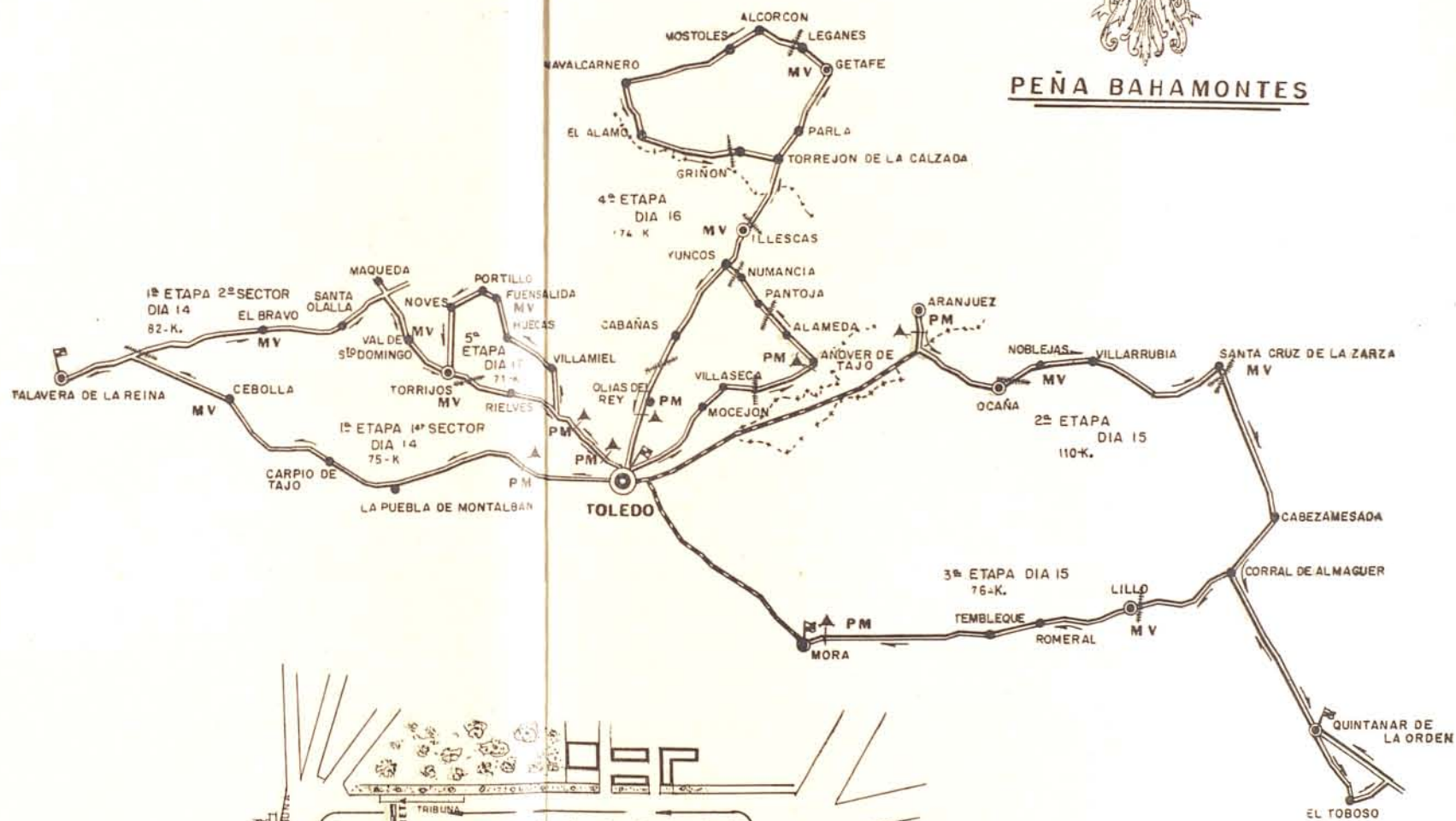

LEYENDA

- CARRETERA
- LIMITE DE PROVINCIA
- SENTIDO DE LA MARCHA
- FERROCARRIL
- CAPITAL DE PROVINCIA
- CIUDADES IMPORTANTES
- PUEBLOS
- META VOLANTE
- PREMIO DE LA MONTAÑA
- FINAL DE ETAPA
- TRAMO NEUTRALIZADO

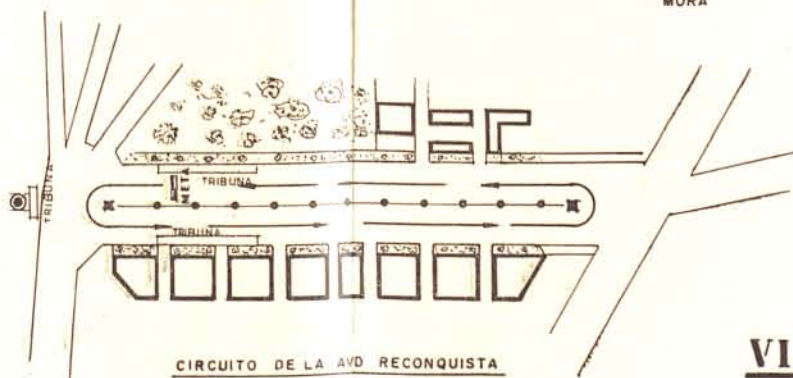

CIRCUITO DE LA AVD RECONQUISTA
10 VUELTAS - FINAL DE LA 5ª ETAPA

VI.-VUELTA CICLISTA A TOLEDO.
GRAN PREMIO *La Casera*

EMBUTIDOS
Y
JAMONES
REGINO DEL RIO DIAZ

FABRICA DE EMBUTIDOS

R. D. G. S. NUM. 1.511

ALMACEN DE PRODUCTOS DEL CERDO

R. D. G. S. NUM. 1.609

“El Rubio”

TELEFONOS:

Fábrica 186

Particular 199

TORRIJOS
—(TOLEDO)—

Electrofil MADRID S.A.

eurolfil

Televisores - Frigoríficos - Ventiladores - Lavadoras - Termos
Estufas - Cocinas - Calor negro



O. E. VENTAS
MAYOR

CONDUCTORES

*Pequeño material eléctrico - Material industrial
Maquinaria eléctrica - Aislantes - Hilos de bobina*

DELEGACIONES:

VALLADOLID: Recoletos, 17

CIUDAD REAL: Avenida Mártires, 7

TALAVERA: Angel del Alcázar, 2

MADRID:

Villanueva, 27 - Teléfono 2759207

Fernández de los Ríos, 88 - Teléfono 2445298

Monte Igueldo, 90 - Teléfono 4775137

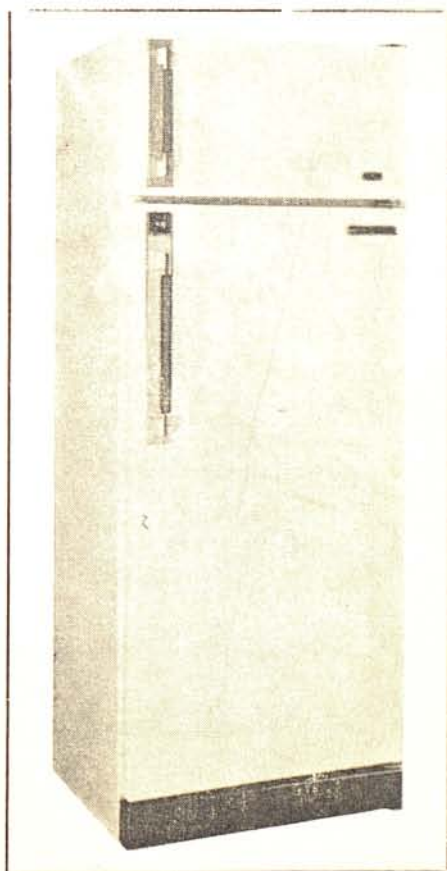

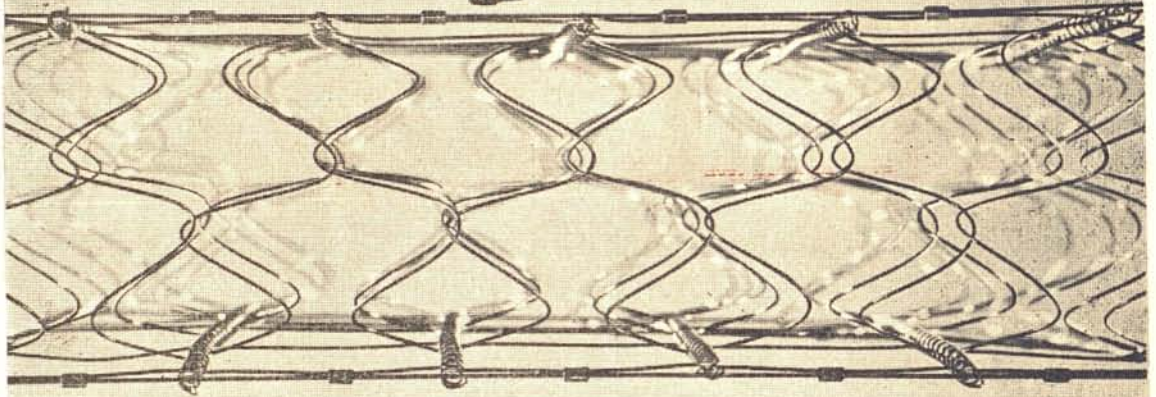

DISTRIBUIDOR:

FLEXION EN DOBLE V

con el nuevo colchón
de muelles diagonales

FLEX
multiElastic

la nueva elasticidad

MUEBLES PALOMINO

TRINIDAD, 5
COMERCIO, 8

TELEFONOS: 21 34 15
21 38 13 - 21 33 31



VI VUELTA CICLISTA A TOLEDO

REGLAMENTO

Artículo 1.º La entidad Peña Bahamontes, con domicilio en Toledo, Sierpe, 13-1.º, licencia número M-4, organiza con la debida autorización de la Federación Española de Ciclismo, de acuerdo con sus Reglamentos Generales y Técnicos y el presente, debidamente aprobado, la carrera denominada VI Vuelta Ciclista a Toledo, que se disputará en cinco etapas, en los días 14 al 17 de agosto de 1971 con carácter Internacional.

Art. 2.º La prueba discurrirá entre las poblaciones y con el kilometraje que se detalla en las distintas etapas.

Art. 3.º La carrera está reservada a los corredores aficionados 1.ª y 2.ª, y la inscripción se efectuará por equipos de seis corredores. Para la clasificación de equipos se aplicará el segundo párrafo del artículo 86 y artículo 169 del Reglamento Técnico de la Federación Española de Ciclismo.

Art. 4.º La inscripción para esta carrera deberá efectuarse en Toledo, calle Sierpe, número 13, hasta las 22 horas del día 30 de julio. Para dicha inscripción el Director de equipo deberá presentar la licencia original de los corredores, la suya propia y la de los técnicos que auxiliarán al equipo durante la prueba.

Art. 5.º Los derechos de inscripción serán los que anualmente fije la Federación Española de Ciclismo.

Art. 6.º Todos los equipos inscritos deberán hacerlo con su Director Deportivo, el cual tendrá la responsabilidad de la asistencia técnica de sus corredores y mantener en todo momento la disciplina entre ellos.

Art. 7.º El itinerario o croquis y horario probable de las etapas, los altos puntuables para el premio de la Montaña, los lugares previstos para las Metas Volantes, el porcentaje del tanto por ciento para el cierre de control en cada etapa, la zona de avituallamiento; así como los premios de la carrera, se especifican claramente en hojas anexas a este Reglamento.

Art. 8.º Todo corredor que abandonase una prueba sin causa justificada o fuese descalificado, no podrá disputar ninguna otra carrera que se celebre durante las mismas fechas, ni veinticuatro horas después de terminada ésta, de acuerdo con lo dispuesto en el artículo 133 del Reglamento Técnico de la Federación Española de Ciclismo.

A M A P O L A

FABRICA DE FLORES
ARTESANA

Exposición y venta:

IMPERIAL, 5

Taller:

C. JERONIMA, 11

Teléf. 2665044

M A D R I D



NOVIAS

*Un tocado
y ramo en*

A M A P O L A



*Realce su belleza
con flores*

A M A P O L A

Un hogar

siempre alegre

con flores

A M A P O L A



Art. 9.º Las clasificaciones que se realizarán en esta carrera serán las siguientes:

— POR ETAPA

- General Individual.
- General Montaña.
- General Equipos.
- General Metas Volantes.
- General Maillot Verde.
- Premio Combatividad.
- Premio Desgracia.

— GENERALES

- General Individual.
- General Montaña.
- General Equipos.
- General Metas Volantes.
- General Maillot Verde.
-
-

Art. 10. CLASIFICACION GENERAL INDIVIDUAL POR TIEMPOS.— Se obtendrá mediante la suma de los tiempos invertidos en todas las etapas por cada corredor, teniendo en cuenta las penalizaciones y bonificaciones, si las hubiera, que les corresponda, siendo mejor clasificado el que menos tiempo haya totalizado; caso de empate entre dos o más corredores, se resolverá por la suma de puntos conseguidos en cada etapa, siendo mejor clasificado el que menos puntos haya obtenido. De persistir el empate, el mejor puesto obtenido en la última etapa, servirá para desempatar; caso de no poderse determinar, en la última etapa, la colocación de los corredores empatados, se realizará una prueba contra el reloj de 1.000 metros y ésta servirá para desempatar. (Los puntos se adjudicarán de acuerdo con los puestos, es decir, 1 punto al primero, 2 al segundo, 3 al tercero, y así sucesivamente.)

Las bonificaciones y penalizaciones que pudieran corresponder a los corredores se reflejarán en la clasificación general individual habida después de cada etapa.

Art. 11. CLASIFICACION DE EQUIPOS POR ETAPAS.— Se obtendrá mediante la suma de los tiempos invertidos por los tres primeros corredores de cada equipo, siendo mejor clasificado el equipo que menos tiempo haya totalizado. Caso de empate se resolverá a favor del que haya obtenido menos puntos en la suma de los puestos de sus tres corredores. De persistir el empate, a favor del equipo cuyo primer corredor haya obtenido mejor clasificación en la etapa.

Los tiempos de la etapa contra el reloj por equipos NO se reflejarán en la General individual ni en la General por equipos; su finalidad es establecer un orden de equipos en la etapa. Se bonificará a cada uno de los corredores del equipo vencedor, segundo y tercero que puntúen para la clasificación, con arreglo al cuadro del apartado segundo del artículo 200 del Reglamento Técnico de la Federación Española de Ciclismo. Los corredores del equipo vencedor, segundo y tercero, que no puntúen para la clasificación del equipo, y que lleguen con el tiempo del primero serán asimismo bonificados.

Los corredores que lleguen con un tiempo superior al veinte por ciento

LA VOZ DE ORO

(NOMBRE COMERCIAL REGISTRADO)

HOMBRE DE PALO. 21

ZOCODOVER, NÚM. 11

TOLEDO

Teléfono 21 36 58

Teléfonos 22 15 71 y 22 11 67

AGENCIA OFICIAL

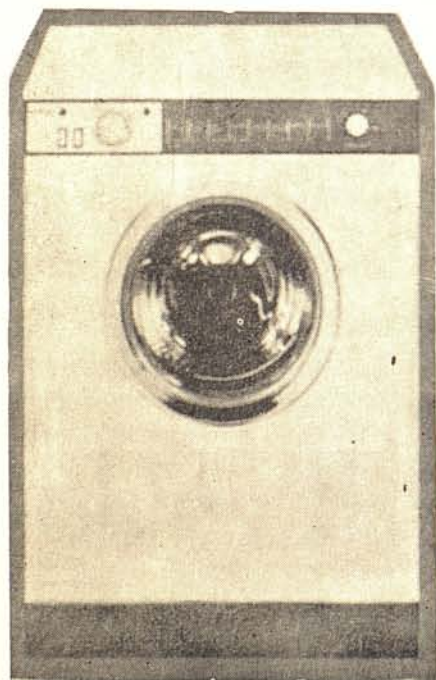

Lavadora Automática

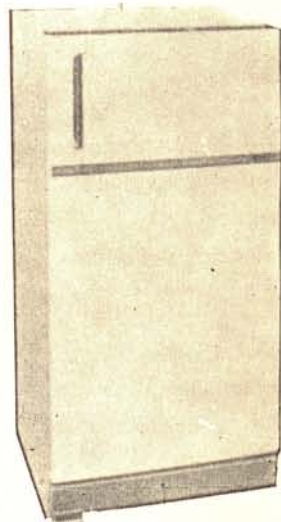

Frigorífico Philips

del empleado por el ganador de la etapa, serán penalizados con un recargo igual al tiempo superior empleado sobre este veinte por ciento. Si el motivo del retraso es a causa de haber sufrido avería mecánica o accidente, el Jurado Técnico resolverá para la aplicación o no de la sanción.

Estas bonificaciones y penalizaciones se acreditarán en los tiempos de la clasificación General individual de cada corredor.

Art. 12. CLASIFICACION GENERAL POR EQUIPOS.—Se obtendrá mediante la suma de los tiempos invertidos por el equipo en cada una de las etapas, siendo mejor clasificado el que haya totalizado menos tiempo. Caso de empate se resolverá a favor del que haya obtenido mejores puestos de equipo en las etapas. De persistir el empate, a favor del equipo cuyo primer corredor haya obtenido mejor puesto en la clasificación General individual.

CLASIFICACION EN LOS ALTOS:

| De 1. ^a categoría: | De 2. ^a categoría: | De 3. ^a categoría: |
|-------------------------------|-------------------------------|-------------------------------|
| 1. ^o 10 puntos. | 1. ^o 6 puntos. | 1. ^o 3 puntos. |
| 2. ^o 9 » | 2. ^o 5 » | 2. ^o 2 » |
| 3. ^o 8 » | 3. ^o 4 » | 3. ^o 1 » |
| 4. ^o 7 » | 4. ^o 3 » | |
| 5. ^o 6 » | 5. ^o 2 » | |
| 6. ^o 5 » | 6. ^o 1 » | |
| 7. ^o 4 » | | |
| 8. ^o 3 » | | |
| 9. ^o 2 » | | |
| 10. ^o 1 » | | |

Art. 14. CLASIFICACION DE METAS VOLANTES.—Se obtendrá mediante la suma de los puntos conseguidos por cada corredor en los lugares señalados, siendo mejor clasificado el que más puntos haya obtenido. Caso de empate, se resolverá a favor del que haya conseguido mejores puestos. De persistir el empate, a favor del mejor clasificado en la General individual.

Puntuación de los lugares señalados: 1.^o, 3 puntos; 2.^o, 2 puntos; 3.^o, 1 punto.

Art. 15. PREMIOS DE COMBATIVIDAD Y DESGRACIA.—En cada etapa podrán establecerse unos premios para estimular la combatividad y compensar la desgracia. Estos premios los adjudicará el Jurado Técnico de la carrera.

Art. 16. Para tener opción a los premios de las distintas clasificaciones, es totalmente obligatorio terminar la carrera.

Art. 17. El promedio mínimo exigido para esta prueba será de 37 y caso de no alcanzarse éste, los premios serán reducidos al 50 por 100, bien

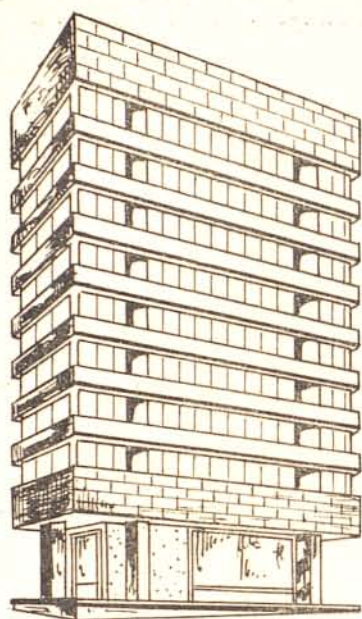

“FINCAS DE GANO”

AGENTE DE LA PROPIEDAD INMOBILIARIA Y
DE PRESTAMOS PARA EL BANCO HIPOTECARIO DE ESPAÑA . -
○

COMPRAVENTA DE FINCAS RUSTICAS Y URBANAS .

PRESTAMOS HIPOTECARIOS .

FINANCIACION DE LETRAS .

CASA CENTRAL : MONTE ESQUINZA, 44

Tlfnos. 4198141 - 4100314 - 4100315

MADRID -4 -

SUCURSAL : MESONES, 30 - Tel. 803157

TALAVERA DE LA REINA

(TOLEDO)

se trate de los de una etapa o de los de la general individual; la circunstancia para determinar las causas por las que no se ha alcanzado el promedio mínimo serán juzgadas por el Jurado de la prueba junto con el Director de la carrera, éste en las deliberaciones tendrá voz, pero no voto.

Art. 18. Todos los corredores que figuren en el primer puesto de las distintas clasificaciones, en la segunda y demás etapas, deberán llevar el maillot distintivo que les facilite la organización de la prueba, pudiendo ostentar en ellos la publicidad de su equipo, de acuerdo con lo establecido en el artículo 83 del Reglamento Técnico de la Federación Española de Ciclismo.

Art. 19. Cada equipo puede llevar para su servicio un coche seguidor, en el cual viajarán el Director Deportivo y los servicios auxiliares del equipo, así como un Comisario designado por el Jurado de la Prueba.

Art. 20. El orden y colocación de los coches de equipo en la primera etapa será mediante sorteo; en la segunda y demás vendrá determinado por el lugar que ocupe en la clasificación general individual el primer corredor de cada equipo.

Art. 21. Siendo la inscripción de la carrera por equipos se autoriza en todo momento la ayuda entre los corredores que componen un mismo equipo, excepto empujones y remolques, así como el cambio de bicicleta, ruedas y accesorios entre ellos y con el coche del equipo.

Art. 22. Los corredores y coches de equipo, para reparar averías, deberán detenerse siempre a la derecha de la carretera y las reparaciones efectuarlas obligatoriamente, en la cola del pelotón.

Art. 23. El corredor que en el transcurso de una etapa abandone la carrera, deberá subir en el coche cierre de la misma, excepto en el caso de accidente o enfermedad, que será asistido por los servicios médicos de la carrera.

Art. 24. Los corredores deberán llevar el dorsal que se les facilite en el momento de la inscripción, sin poderlo recortar ni reducir en forma alguna.

Art. 25. Los corredores deberán presentarse en el lugar de salida con treinta minutos de antelación a la hora señalada de la misma, y firmar las hojas de control que se retirarán diez minutos antes de la hora fijada para la salida oficial.

Art. 26. ZONA DE SPRINT.—En las llegadas se establecerá dicha zona a 500 metros aproximadamente de la meta. Cuando uno o varios corredores sufran una caída dentro de la misma, se les aplicará el tiempo obtenido por el último corredor del pelotón del cual formaba parte.

Art. 27. CIERRE DE CONTROL.—El control de llegada finalizará una

GESTORIA TOLEDO

— MADRID —



Central:

Sagasta, 17

TELEFONO 224 23 18

(10 líneas)

Sucursales:

en

CADA ZONA

de MADRID

TRAMITES DEL AUTOMOVIL
AUTO ESCUELA TOLEDO
PASAPORTES-CERTIFICACIONES
AUTOS ALQUILER
PLANOS-FOTOCOPIAS
Y TODO LO QUE PRECISEN
EN ORGANISMOS OFICIALES

GESTORIA TOLEDO

— MADRID —

LA FIRMA QUE GARANTIZA UN SERVICIO

vez transcurrido el plazo que se señala en cada etapa. No obstante, el Jurado Técnico está facultado para repescar corredores, sin que dicha repesca sobrepase el 30 por 100 del tiempo empleado por el vencedor de la etapa.

Art. 28. Una vez finalizada la etapa, el vencedor de la misma, así como los líderes de las distintas clasificaciones, vienen obligados a recoger los trofeos en el lugar que haya designado la Organización, junto a la línea de llegada.

Art. 29. AVITUALLAMIENTO.—En las etapas en que se establezca zona de avituallamiento, dicha zona deberá estar claramente especificada en el itinerario de la etapa, siendo en dicho lugar el único autorizado para avituallar a los corredores y éste deberá ser realizado por personal autorizado para ello.

Art. 30. Está terminantemente prohibido el proveerse indebidamente de alimento y bebidas en los establecimientos públicos o vehículos comerciales que se encuentren en la ruta. Queda también terminantemente prohibido el uso de recipientes de cristal; todo corredor que en plena carrera fuera visto portando recipientes de tal naturaleza será sancionado.

Art. 31. RECLAMACIONES.—Serán admitidas durante el tiempo comprendido entre la publicación de las clasificaciones y media hora antes de la salida de la siguiente etapa, excepto en la última, que será doce horas de la publicación de las mismas. Las reclamaciones deberán ser formuladas por escrito y firmadas por el interesado, entregándose al Jurado Técnico de la prueba junto con un depósito en metálico equivalente al importe de la Licencia del reclamante, este depósito será devuelto íntegro en caso de que la reclamación se resuelva favorablemente.

Art. 32. VEHICULOS SEGUIDORES Y PERSONAL DEL MISMO.—Todo vehículo seguidor deberá ir provisto de la correspondiente placa distintivo y sus ocupantes deberán llevar la credencial que les facilite la Organización de la prueba, sin cuyo requisito no podrán seguir la carrera.

Queda totalmente prohibida la distribución de cualquier clase de propaganda comercial desde los vehículos seguidores.

Art. 33. Todos los seguidores de la carrera se atenderán a las instrucciones que haya dado la Organización de la misma, y a las que durante el desarrollo de la prueba transmita el Jurado Técnico o el Director de carrera. Cuando el Jurado Técnico o el Director de carrera enarboleen la bandera roja, ningún vehículo podrá adelantar al coche de éstos.

Art. 34. La Organización de la prueba no se hace responsable de los accidentes de que pudieran ser causa o víctimas los corredores y seguidores de la carrera, así como tampoco de las deudas que pudieran contraer.

Art. 35. Actuarán de equipo arbitral, jueces árbitros, cronometrado-

*El acontecimiento
deportivo al segundo*



TELEVISION ESPAÑOLA

*Ofrece diariamente a sus telespectadores
completísimos reportajes de
la Vuelta Ciclista a Toledo*

res y comisarios nombrados por el Colegio Nacional y Regional de Arbitros y Cronometradores de Ciclismo. El Jurado Técnico de la carrera estará compuesto por el Juez árbitro principal, juez árbitro adjunto y juez árbitro jefe de comisarios; en las deliberaciones del Jurado Técnico podrá actuar el Director de carrera con voz pero sin voto.

Art. 36. Todos los casos no previstos en el presente Reglamento serán resueltos de acuerdo con los Reglamentos Generales y Técnicos de la Federación Española de Ciclismo.

Art. 37. PENALIZACIONES.—Las penalizaciones que serán aplicadas en la presente prueba serán las que figuran en la Tabla de Penalizaciones del Reglamento Técnico de la Federación Española de Ciclismo

Art. 38. Los premios serán abonados a los corredores o en su representación, a los Directores de equipo, en Toledo, a las 22 horas del día 17 de agosto de 1971.

Art. 39. Queda hecho el depósito legal que determina el artículo 135 del Reglamento de la Federación Española de Ciclismo.

ARTICULOS ADICIONALES.

Art. 40. La Organización de la VI Vuelta Ciclista a Toledo se obliga a abonar la cantidad de cuatrocientas cincuenta pesetas a cada corredor participante por día, estas dietas serán satisfechas diarias al finalizar cada etapa, esta dieta alcanza también a tres técnicos por equipo, siempre que estén en posesión de la licencia del año actual.

Art. 41. Es obligatorio el uso de casco protector, todo corredor que durante la prueba no haga uso de él será sancionado con un mes de suspensión de licencia, según el artículo 78 del Reglamento Técnico de la Federación Española de Ciclismo.

Art. 42. La Organización tiene dispuesta, en esta prueba, debidamente los servicios Sanitarios con coche ambulancia, asimismo tiene dispuesto coche escoba.





ZEUS

HERMANDAD
DE
LABRADORES y GANADEROS



C/ Concha, 2

ARANJUEZ

RESTAURANTE VALENTIN

« EL CASTILLO »



« JARDIN DEL PRINCIPE »

TELEFONO 2941047 - ARANJUEZ



CABALLERO
BAR DE SINDICATOS



C/ Concha, 2

ARANJUEZ

HOSTAL INFANTAS

C/ Infantas, 4



Teléfono 2941341

ARANJUEZ

Restaurante Casa Pablo
— y Cafeteria Italiana

Hermanos Guardiola, 20
— y San Antonio, 17



Teléfono 2941021

Aranjuez

BANCO INTERNACIONAL DE COMERCIO



C/ Generalísimo Franco, 17 * Teléfono 2940950

ARANJUEZ

Novedades MARLIS



HERMANOS GUARDIOLA, 25

ARANJUEZ

Confecciones COLLADO



Hermanos Guardiola, 21

Teléfono 2940711

Aranjuez

Deportes VELASCO



C/ Generalísimo, 32

ARANJUEZ

MARCA

ofrece todos los días a sus lectores
amplios reportajes de la
Vuelta Ciclista a Toledo.

|| EL DIARIO MAS DIFUNDIDO
EN EL MUNDO DEL DEPORTE

I.E.P.

INSTRUMENTOS
ELECTRONICOS DE PRECISION, S. A.

Distribuidor oficial de

Standard Eléctrica, S.A.

INTERCOMUNICADORES
INTERFONOS
CENTRALITAS PRIVADAS

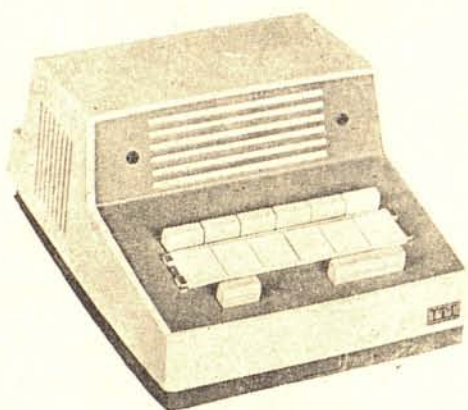

MATERIAL TELEFONICO
HILOS Y CABLES

I. E. P. distribuye además:

INTERNATIONAL RECTIFIER, TRANSITRON, SECME, CONTELEC, COLVERN,
OHMIC, LECLANCHÉ, STOCKLI, NICOULAU, WICKMANN, SCHAFFNER,
RADIO ELECTRO SELECTION y ETRI

OFICINAS CENTRALES Y ALMACEN:

Alcalde Sainz de Baranda, 39 - Teléfono 2741007 (4 líneas) MADRID - 9

SUCURSALES:

Travesera de Dalt. 34 - Teléfonos 2289952 - 2285512 - BARCELONA - 12

Ledesma, 5 - Teléfono 240811 - BILBAO

Plaza de los Luises, 2 - Teléfono 21944 - SAN SEBASTIAN

DELEGACIONES EN TODA ESPAÑA

VI VUELTA CICLISTA A TOLEDO

RELACION DE PREMIOS

GENERAL

| | | |
|------|--------|---------|
| 1.º | 22.000 | Pesetas |
| 2.º | 16.000 | » |
| 3.º | 10.000 | » |
| 4.º | 8.000 | » |
| 5.º | 6.000 | » |
| 6.º | 4.000 | » |
| 7.º | 3.000 | » |
| 8.º | 2.000 | » |
| 9.º | 1.500 | » |
| 10.º | 1.000 | » |
| 11.º | 800 | » |
| 12.º | 600 | » |
| 13.º | 500 | » |
| 14.º | 500 | » |
| 15.º | 500 | » |
| 16.º | 500 | » |

GENERAL MONTAÑA

| | | |
|-----|-------|---------|
| 1.º | 3.000 | Pesetas |
| 2.º | 2.000 | » |
| 3.º | 1.000 | » |

GENERAL METAS VOLANTES

| | | |
|-----|-------|---------|
| 1.º | 2.500 | Pesetas |
| 2.º | 1.500 | » |
| 3.º | 1.000 | » |

MAILLOT VERDE

| | | |
|-----|-------|---------|
| 1.º | 2.500 | Pesetas |
| 2.º | 1.500 | » |
| 3.º | 1.000 | » |

GENERAL POR EQUIPOS

| | | |
|-----|-------|---------|
| 1.º | 4.000 | Pesetas |
| 2.º | 3.000 | » |
| 3.º | 2.000 | » |
| 4.º | 1.000 | » |
| 5.º | 500 | » |

POR ETAPAS (INDIVIDUAL)

| | | |
|-----|-------|---------|
| 1.º | 3.000 | Pesetas |
| 2.º | 2.000 | » |
| 3.º | 1.000 | » |
| 4.º | 500 | » |
| 5.º | 250 | » |

PREMIO DESGRACIA POR ETAPA

500 Pesetas

PREMIO COMBATIVIDAD (FIAPA)

500 Pesetas

RENTA MAILLOT AMARILLO

500 Pesetas

TOTAL EN PREMIOS..... 144.650 Pesetas

RESTAURANTE

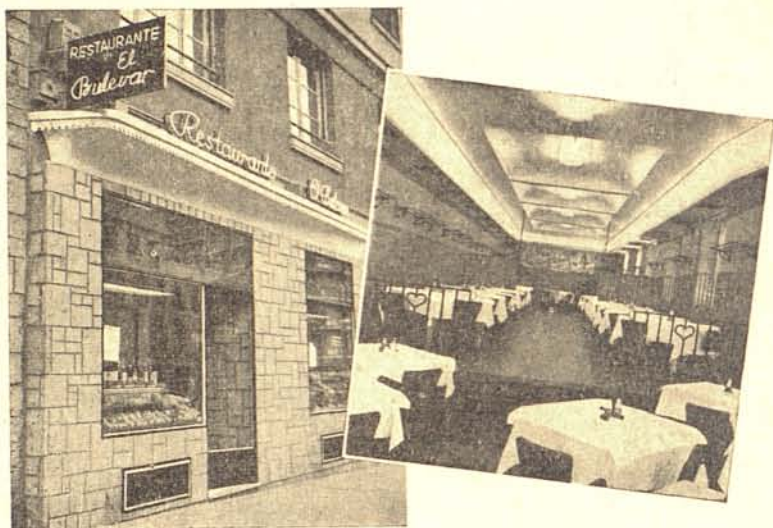

« EL BULEVAR »



Se distingue por su

*EXTENSO SURTIDO,
CALIDAD y PRECIO*

*AIRE ACONDICIONADO * AMBIENTE FAMILIAR*

Alberto Aguilera, 16 + Teléfs. 2475071 - 2485172

MADRID (15)

TROFEOS

POR ETAPAS

- 1.º Sector. - Itmo. Ayuntamiento de Talavera de la Reina.
- 2.º Sector. - Petersime, S. A.
- 1.ª Etapa (Incluidos 1.º y 2.º Sector). - Caja de Ahorro Provincial - Toledo.
- 2.ª Etapa. - Itmo. Ayuntamiento de Quintanar.
- 3.ª Etapa. - Itmo. Ayuntamiento de Mora.
- 4.ª Etapa. - Muebles Mutosá - Illescas.
 - 1.º que pase a la provincia de Madrid: Trofeo Gestoría Toledo.
 - 1.º que pase, al regreso, a la provincia de Toledo: Trofeo Gestoría Toledo.
- 5.ª Etapa. - Zeus.

GENERAL INDIVIDUAL

- 1.º XV Trofeo Bahamontes del Excmo. Ayuntamiento de Toledo.
Gran Premio La Casera.
- 2.º Delegación Provincial de Educación Física y Deportes - Toledo.
- 3.º Ministerio de Información y Turismo - Delegación Provincial de Toledo.
- 4.º Banco Español de Crédito.
- 5.º Academia de Infantería.
- 6.º Escuela Central de Educación Física.

GENERAL DE MONTAÑA

- 1.º Cervezas El Aguila.
- 2.º Club-Peña Bahamontes.

GENERAL MAILLOT VERDE

- 1.º Varna, S. A. - Whisky White Label.
- 2.º Mesón El Arriero.

GENERAL METAS VOLANTES

- 1.º Piensos Sanders.
 - 2.º Delegación Provincial de Sindicatos.
- Al 1.º Meta Volante en Lillo: «Distribución de Abonos» S. A. CROS de Lillo.

GENERAL COMBATIVIDAD

- 1.º C. L. E. S. A.
- 2.º Casa Ricardo - Madrid.

GENERAL POR EQUIPOS

- 1.º Cafés La Estrella.
- 3.º Ciclomotor «Derbi».
- 2.º Excma. Diputación Provincial.
- 4.º Hotel Maravilla.

Diario *El Alcázar*. - Al 1.º equipo extranjero clasificado.

AL CORREDOR MAS ELEGANTE: La Amapola. - Fábrica de Flores de Artesanía.

Ultimo clasificado en la general (Farolillo rojo): «Rafael Conde».

Al pueblo más destacado por su organización al paso de los corredores:
RIEJU.

A los Servicios de protección de carrera: La Casera.

A los mejores Servicios de Orden Público: Schweppes.

La entrega de Premios se efectuará en el Ferial instalado en el Paseo de Merchán, a las ocho de la noche del día 17.

CLIMENT HERMANOS, S. A.
FABRICA DE JUGUETES
LOS MAYORES ADELANTOS MECANICOS

Climent

T-206

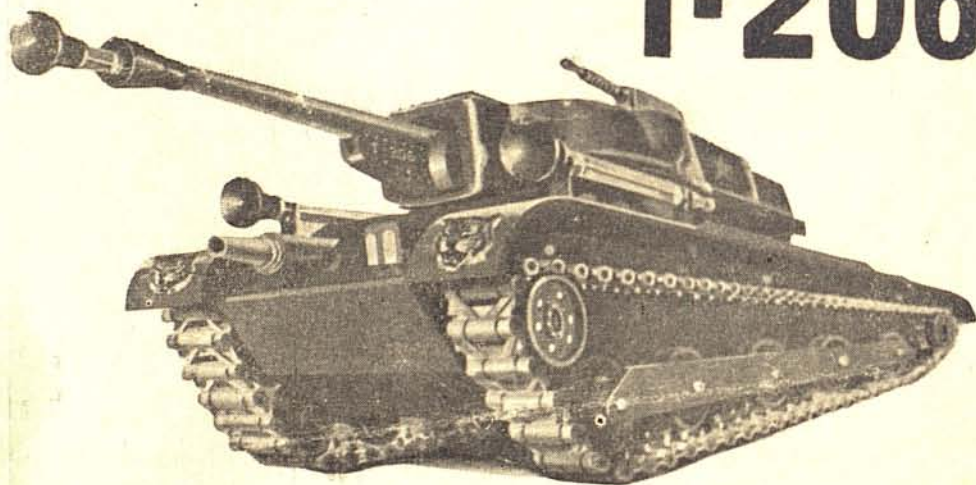

TANQUE

LANZA-VENTOSAS

C/. Desamparados, 17
I B I (Alicante)

Estación de servicio:



Costablanca

LAVADO

ENGRASE

RECAMBIOS AUTOMOVILES

ACCESORIOS

CUBIERTAS y CAMARAS

MONTAJE DE RUEDAS EN TODO TIPO DE VEHICULOS

RAPIDO SERVICIO

Ctra. Madrid-Alicante Km. 120 - Teléf. 548

QUINTANAR DE LA ORDEN (Toledo)

ARME UD. MISMO SU MUEBLE

sin tornillos
sin herramientas
sin piezas adicionales

UD. LO IMAGINA EN SEGUNDOS
LO REALIZA EN
POCOS MINUTOS Y....
LO DISFRUTA EN EL ACTO

- Bibliotecas
- Divisiones de salones
- Muebles radio y T.V.
- Decoracion de terrazas
- Muebles auxiliares
- etc. etc.



MULTIMUEBLE

APARTADO DE CORREOS 12196 BARCELONA ESPAÑA

SU MUEBLE A MEDIDA AL MOMENTO

Solicite información a nuestro distribuidor

Deportes BAHAMONTES

Plaza de la Magdalena, 1 - Teléf. 213870 - TOLEDO

▶ INFORMACION ◀

| | Teléfonos |
|---|-----------|
| Telégrafos | 31 39 33 |
| Comisaría de Policía..... | 22 14 01 |
| Guardia Civil | 22 19 00 |
| Servicio de Socorro..... | 21 28 37 |
| Policía Armada..... | 21 39 91 |
| Excmo. Ayuntamiento..... | 21 28 95 |
| Información y Turismo..... | 22 14 00 |
| Servicio Teléfonos Interurbanos..... | 0 09 |
| Servicio Teléfonos directo de Madrid marcando el .. | 91 |

ESPECTACULOS

| | |
|---------------------------|----------|
| Teatro Cine Rojas | 21 39 70 |
| Teatro Cine Alcázar | 21 27 28 |
| Cine Moderno | 21 38 26 |
| Cine Imperio..... | 22 16 23 |

SALAS DE FIESTAS

| | |
|---|----------|
| Discoteca Boite de Garcilaso.-Calle Rojas, 5..... | 21 30 50 |
| Discoteca Sithons.-Callejón de Lucio, 4..... | 21 30 71 |
| Discoteca Tifall.-Callejón Sillería, 1..... | 22 00 48 |
| Restaurante Piscina El Greco («El Angel»)..... | 22 00 90 |
| Restaurante Piscina Urbanización Las Nieves..... | 25 |
| <i>(de Nambroca)</i> | |
| Camping Toledo. Carretera de Madrid, kilómetro 63. | |
| Piscina Jardín Escolar (C. de Artistas e Industriales). | |
| «Rasanvi Club», Bar Americano.-Paseo de la Rosa, 60. | |

HOTELES PARA LOS EQUIPOS DE LA VI VUELTA A TOLEDO

| | |
|---|--|
| Hotel Maravillas: Calle Barrio Rey, núm. 7 - Teléf. 213336 - 213337 | |
| <i>Equipos: La Casera Bahamontes e Italiano.</i> | |
| Hotel Miraltajo: Carretera de Madrid, núm. 1 - Teléf. 220308 | |
| <i>Equipos: D. C. Barcelona Moritz y Narbonne.-Europe Cevennes. Carrelages. Languedoc. (Francia).</i> | |
| Restaurante La Cubana: Paseo de la Rosa, núm. 2 - Teléf. 220646 - 220088 | |
| <i>Equipo: G. D. Werner.</i> | |
| Restaurante La Manchega: Paseo de la Rosa, núm. 110 - Teléf. 220098 | |
| <i>Equipo: Turinter.</i> | |
| Pensión Arroyo: Calle Nueva, núm. 9 - Teléf. 221964 | |
| <i>Equipo: Forterra - Mirat.</i> | |
| Hostal Los Cigarrales: Carretera del Valle, núm. 12 - Teléf. 221672 | |
| <i>Equipo: Vinos Castillo de Gredos (Niza).</i> | |
| Fonda Toledo: Calle Chapinería, núm. 6 | |
| <i>Equipo: Almogávares. Giordani Española, S. A.</i> | |
| Pensión La Belviseña: Cuesta del Can, núm. 7 - Teléf. 213067 | |
| <i>Equipo: Club Ciclista Mejías «Auto Sprint».</i> | |
| Pensión Tavera: Calle Cardenal Tavera, núm. 10 - Teléf. 220083 | |
| <i>Equipo: Peña Bahamontes Monteverde.</i> | |
| Restaurante El Manchego: Paseo de la Rosa, 50 - Teléf. 220080. | |
| <i>Equipo: Peña Ciclista Expósito.</i> | |

Restaurante-Cafetería

Costablanca

ESMERADO SERVICIO



BODAS

BAUTIZOS

BANQUETES



Carretera Madrid-Alicante Km. 120 - Teléfono 519

QUINTANAR DE LA ORDEN (Toledo)



MARCA REGISTRADA

CUADROS ESPECIALES
PARA COMPETICION de CARRETERA y PISTA

Disponemos

*del más amplio surtido
y a los mejores precios*

de:

- | | |
|--------------|--------------|
| - Clément | - Christophe |
| - Campagnolo | - Philippe |
| - Regina | - T. T. T. |
| - Universal | - Berg |
| - Cinelli | - Reg |
| - Simplex | - Velox |

CICLOMOTOR

Rieju Minarelli

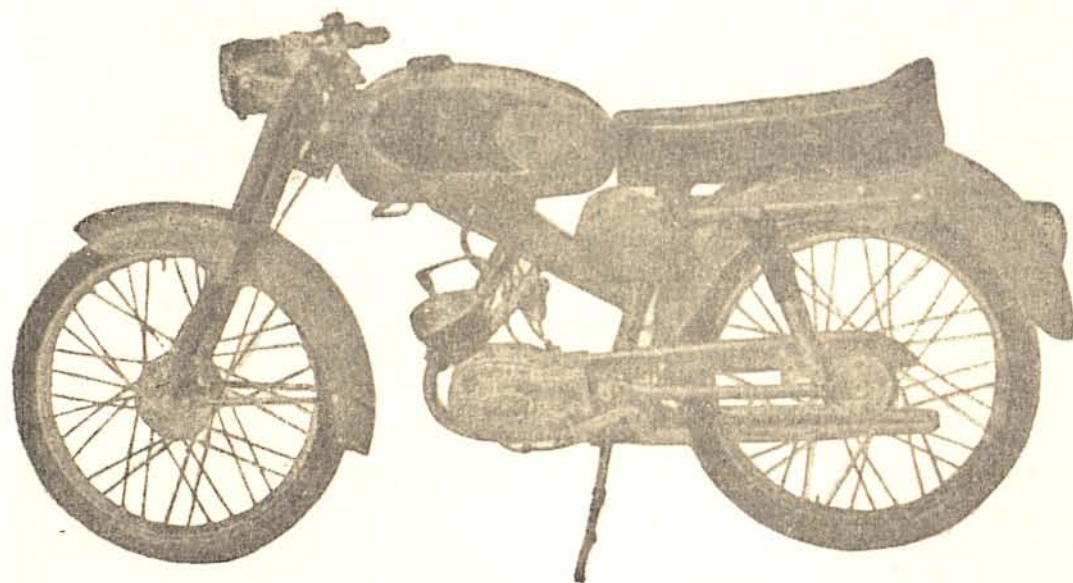

No PRECISA MATRICULA ni CARNET DE CONDUCIR
Cambio 3 velocidades.-Consumo 2,2 litros 100 kilómetros

49 c. c.

Suspensión telescópica y basculante.-SEGURIDAD.-CONFORT

FACILIDADES DE PAGO

Distribuidor para Toledo y provincia:

DEPORTES BAHAMONTES

Plaza de la Magdalena, 1 - Teléf. 213870 - TOLEDO

PATROCINADORES

y

COLABORADORES de la VUELTA

Delegación Nacional de Educación Física
y Deportes.

Excma. Diputación Provincial.

Excmo. Ayuntamiento de Toledo.

Excmo. Ayuntamiento de Talavera.

Ayuntamiento de Quintanar.

Ayuntamiento de Mora.

Ayuntamiento de Aranjuez.

Ayuntamiento de Torrijos.

Ayuntamiento de Illescas.

Ayuntamiento de Getafe.

Ayuntamiento de Cebolla.

Ayuntamiento de Val de Santo Domingo.

Ayuntamiento de Añover de Tajo.

Ayuntamiento de Mocejón.

Ayuntamiento de Fuensalida.

Ayuntamiento de Cabezasada.

Ayuntamiento de Corral de Almaguer.

Ayuntamiento de Lillo.

Ayuntamiento de Numancia de la Sagra.

Ayuntamiento de Yuncos.

Federación Española de Ciclismo.

Delegación Provincial de Información y
Turismo.

La Casera.

Cervezas El Aguila.

Spar.—Torrijos.

Caja de Ahorro Provincial.—Toledo.

Cafés La Estrella.

Giordani Española.

Muebles Entrevegas, S. A.—Toledo.

Foto Flores.—Toledo.

Instrumentos Electrónicos de Precisión.—
Madrid.

Banco Español de Crédito.—Toledo.

Luis Gutiérrez González.—Noblejas.

Silviano Esteban Escribano. Estación de
Servicio.—Maqueda.

Cegasa.—Vitoria.

Estoril Club y Construcciones. Diego
Pérez.—Talavera.

Muebles Palomino. Flex.—Toledo.

Deportes Bahamontes.—Toledo.

Varma, S. A.

Leche Clesa.

Mutosa.—Illescas.

Fincas Degano.—Madrid.

La Voz de Oro. Philips.—Toledo.

Agua Mineral Betelu.—Toledo.

Soressa.—Edox.

La Amapola. Flores artificiales.—Madrid.

Ciclomotores Rieju.

Climent Hermanos.

Restaurante El Bulevar.—Madrid.

Multimueble España.

Motocicletas Derbi.

Sandersa Industrial.

Jamones El Rubio.—Torrijos.

Diario Deportivo «Marca».

Televisión Española.

Zeus.—Bicicletas profesionales.

Otro de Torrejón.

Muñecas Famosa.

Ciclos Otero.—Madrid.

Toldos para Terraza. Tolder.—Madrid.

Electrofil, S. A.—Madrid.

Gestoria Toledo.

Vinos Casa.

Estación de Servicio.—Cebolla.

Radio Toledo.

Máquinas Registradoras Regna.

Construcciones Carrillo.—Getafe.

Pedro Rodríguez. Shark.—Getafe.

Soprograsa.—Talavera.

Caja de Ahorro Provincial de Lillo.

Caja Rural Provincial de Lillo.

— FABRICAS
AGRUPADAS
de MUÑECAS
de ONIL, S. A.

9

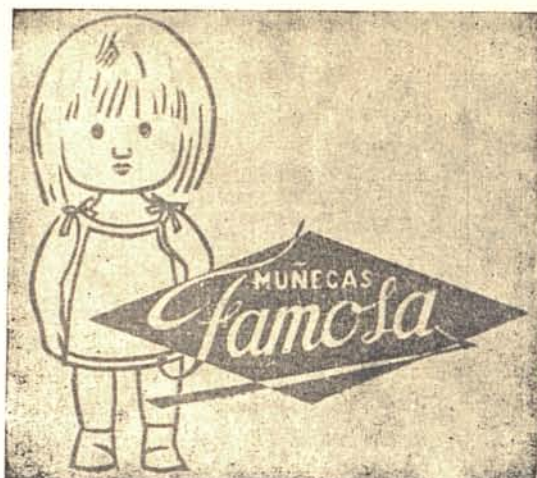

Avenida de José Antonio, 28
Teléfono 98

ONIL
- (Alicante) -

Silviano Esteban Escibano

Teléfono 14

MAQUEDA (Toledo)

Mesón CASTELLANO

Estación de Servicio
MAQUEDA

Carretera de Extremadura, K. 74

Mesón LOS CHARROS

Estación de Servicio
SAN JUAN (Otero)

Carretera de Extremadura, K. 87

Estación de Servicio
SANTA CRUZ

Carretera de Extremadura, K. 57



Muebles de

TERRAZA
y
JARDIN

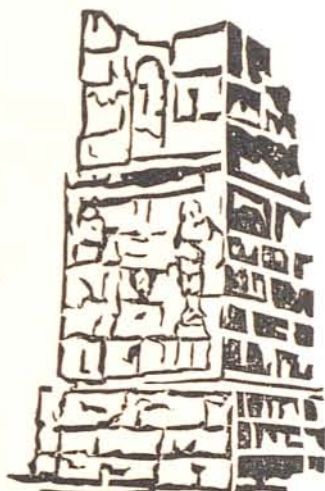

T O L D E R

*Le ofrece el TOLDO que usted necesita, así como
SOMBRILLAS, BALANCINES y TOLDILLAS*

Llame al teléfono abajo indicado

*y rápidamente le visitará un empleado nuestro, que le dará
las explicaciones técnicas necesarias, junto con el presupuesto.*

Todo esto sin compromiso ni gastos por su cuenta.

Distribuidor para Toledo:

DEPORTES BAHAMONTES - Teléfono 21 38 70

CLASIFICACIONES

Vencedor 1.^a Etapa (Primer sector)

» 1.^a » (Segundo sector)

» 2.^a »

» 3.^a »

» 4.^a »

» 5.^a »



Vencedor absoluto

» Premio Montaña

» Maillot Verde

» Metas Volantes

Premio Combatividad

Equipo Vencedor

COLABORADORES DE AÑOVER DE TAJO

Bar Español

Pastelería - Ismael Rodríguez

Motos y Bicicletas - Alejandro Martín

Electrodomésticos - Manolo del Cerro

Bar - José Luis

Carnicería - Alejandro Carmena y Hno.

Pastelería - Paco

Electrodomésticos y T V - Gardi

Tejidos - Miguel Sánchez

Herrería - Ricardo Salinero

Félix Mateos



SOLA o MEZCLADA con VINO,

La Casera

ES UNICA

EL AGUILA

**CERVEZA
DE ESPAÑA**

**Saluda a
TOLEDO
y a la afición
ciclista**

